ANUL XXXIV No. 9426

ABONAMENTE:
Lei 350. . . . . . pe un an
„ 180. . . . . . „ 6 luni
„ 90. . . . . . „ 3 lun
„ 35. . . . . . „ 1 lună
„ 1500. . . Instituţii publice

Atelierele tipografice „Opinia"
IAŞI STR. LAPUŞNEANU 37

1 LEU

OPINIA

Ziar popular cotidian

JOI 1 SEPTEMBRIE 1938

TELEFOANE
Redacţia . . . No. 1298
Administraţia . . . „ 1299
Serv. de noapte red. . . „ 1436

Redacţia şi Administraţia
IAŞI STR. LAPUŞNEANU 37

Director: C. R. GHIULEA

ŞASE LUNI

dela promulgarea noei Constituţii

Se împlinesc şase luni de la promulgarea Constituţiei noui.

Corupţia intronată de partidele politice devenise o primejdie constantă pentru Stat. Nemulţumirea era generală.

Entuziasmul cu care întreaga populaţie a ţării a răspuns la plebiscitul pentru noua Constituţie a izvorât din adânca nevoie de îndreptare. M. S. Regele Carol II fu „gând la gând" cu poporul său; noua Constituţie fu rodul acordului perfect între voinţa regală şi voinţa poporului.

In aceste şase luni care urmară promulgării Constituţiei, s'a înfăptuit în ţară mai mult decât în zeci de ani. Ritmul greoiu, de satisface re a intereselor personale puse înaintea interesului obştesc, de pe vremea partidelor politice, a fost înlocuit cu un ritm vioiu de realizări practice, în toate domeniile, în folosul colectivităţii.

Ţara dobândi o nouă aşezare administrativă, realizându-se principiul descentralizării, prin înfiinţarea celor zece ţinuturi.

Magistratura a fost epurată, iar cadrele întinerite.

Prin noua lege judecătorească, justiţia este întărită.

O importantă ofensivă sanitară şi de ridicare a satelor a început; roadele n acest scurt timp, sunt în adevăr uimitoare.

Campania de construcţii şi refacere a drumurilor este în plină desfăşurare.

Un plan economic general a fost întocmit.

Şcoala a primit o nouă organizare, care o fereşte acum de toate acele cumplite scăderi din trecut.

In muncă, agricultură şi toate celelalte direcţii de activitate, progresul se realizează sub ochii noştrii, zi de zi.

O ţară nouă se construeşte.

O atmosferă de destindere, de linişte, în care omul poate să lucreze cu spor. Satele şi-au schimbat înfăţişarea africană; specificul românesc este cultivat cu grijă, ca o floare a civilizaţiei europene.

Puterea militară a României, întărirea graniţelor şi noile acorduri cu statele vecine, sunt tot atâtea garanţii pentru apărarea noastră naţională.

In afară, prestigiul ţării este crescut, iar România dobândeşte un rol tot mai important în Europa.

Ţara aceasta nouă, mândria poporului român, s'a înfăptuit prin voinţa marelui conducător de oameni şi treburi obşteşti, care este M. S. Regele Carol II. Suveranul a ştiut să îndrumeze şi să stimuleze energiile româneşti, în sensul progresului şi ridicării noastre naţionale.

Ingrijorarea europeană

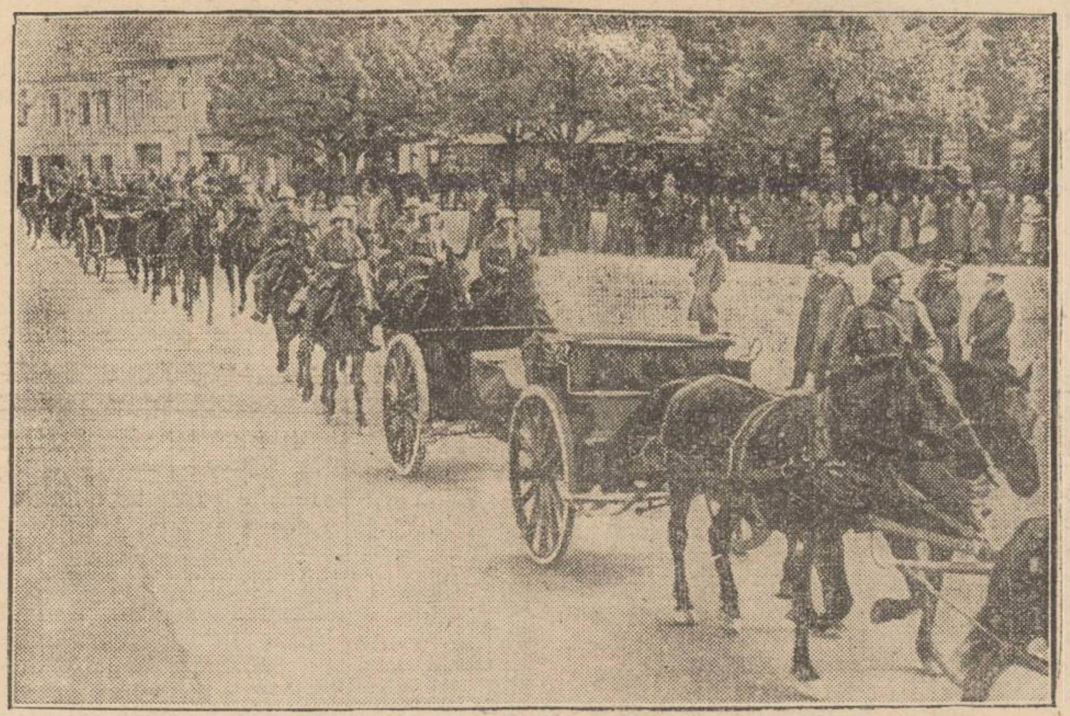

Problema sudeţilor a intrat în fază critică şi provoacă îngrijorare în toată Europa. Pentru orce eventualitate, statul cehoslovac a luat măsuri militare în regiunile locuite de sudeţi, spre graniţa germană.

Iată, în clişeu, un detaşament de artilerie cehoslovacă sosind într'o localitate sudetă.

Sfaturi practice

Plimbarea pe jos

şi sănătatea trupească

Un sport sănătos, foarte folositor organizmului, este plimbarea pe jos.

Insă nu plimbarea dezordonată şi încetenită pe Str. Lăpuşneanu, ci o plimbare în spaţiu liber, şi bine ordonată ca viteză, ritm şi lungime a pasului.

Asemenea mişcare ordonată dezvoltă pieptul şi asigură funcţionarea regulată a inimei şi plămânilor.

In staţiunile germane specializate în tratamentul bolilor de inimă, primblările pe jos sânt prevăzute în program.

Insă plimbări anume calculate ca durată de timp, cadenţă, pantă de teren, şi care plimbări fac din nou educaţia muşchilor cardiaci moleşiţi prin abuzul de repaos.

Pentru persoanele care duc o viaţă sedentară, o plimbare de jumătate ceas cu piciorul, de două ori pe zi, evită tulburarea circulaţiei sângelui şi anchilozarea articulaţiilor.

Deci să revenim la plimbările cu piciorul, pe drumuri puţin aglomerate, spre a putea ordona ritmul mersului,—acel „fosting" englezesc care întreţine vigoarea fizică, şi câte odată şi pe cea morală.

Discuţii de politică externă

MOMENTUL INTERNAŢIONAL

COLONII SAU TERITORII EUROPENE?

Ca român, ai un sentiment de îngrijorare în ce priveşte soarta Cehoslovaciei, şi nu se poate să nu faci, cu regret, constatarea, că Adolf Hitler ştie să vrea şi când vrea, ştie să poată. Regreţi, ca român, fiindcă preectele pe cari Führerul le voeşte realizate, vorbesc, înlăuntrul lor, şi ceva despre România; dar ca om care gândeşte, nu poţi să nu recunoşti, că dl. Hitler, nu renunţă la planurile sale, ştiind, —şi asta-i marea sa calitate,— să mobilizeze forţele neamului pe care-l conduce, în jurul şi pentru reuşita iniţiativelor sale.

Nu ne gândim să elogiem aici, uriaşa demonstraţie militară de zilele trecute, pe care o putem socoti drept prefaţa a nenorocirei internaţionale, — războiul — cu atât mai mult cu cât, zilele acestea, s'au împlinit zece ani dela semnarea faimosului contract pacifist: „Pactul Briand-Kellog", care considera războiul, drept o crimă internaţională şi care avea printre semnatarii săi şi pe Germania. Este drept, pactul Briand-Kellog, păstrează semnătura unei alte Germanei, decât cea ale cărei principale metode sunt loviturile de forţă.

Afirmam, printr'un articol scris tot aici, cu mult înaintea loviturei din Austria că aceasta va fi anexată cu sau fără voia Europei, şi lucrurile s'au petrecut întocmai. Astăzi, fără a face vre-o afirmaţie categorică — sprijinită pe realităţile internaţionale, în ce priveşte situaţia aliatei noastre, Cehoslovacia, vom arăta că Führerul, mergând spre realizarea celui de al patrulea punct din „Mein Kampf", — „cucerirea de noi teritorii în Europa prin expansiunea spre orient",—nu poate decât trecând prin şi peste Cehoslovacia.

Odată cu sosirea la Praga a lordului Runciman,—sosire care a însemnat mai degrabă, căpătarea unui răgaz în vederea sporirei armamentului şi verificărei elementului uman, de către puterile interesate, — odată cu această sosire, s'a pus din nou în circulaţie vechea discuţie: „dacă Germaniei i s'ar da colonii, ar dispare motivul agitaţiunei.

Nimic mai fals şi mai lipsit de logică, când avem în faţă „Mein Kampf", „busola politicei nemţeşti", (cum i-ar zice d. prof. Daşcovici), în care, cu răspicată energie, cancelarul Hitler declară: „Pentru Germania, unica posibilitate de a duce la bun sfârşit o politică teritorială sănătoasă, ar consta în câştigarea de teritorii noui în Europa". Categoric. Acest al patrulea punct din programul de revendicări îşi cere îndeplinirea după cele trei, executate anterior în complicitatea pasivă a Angliei: Renania, Saar, Austria.

Şi lipsa de seriozitate a discuţiei prezente, asupra coloniilor, este cu atât mai evidentă, cu cât această chestiune formează al cincilea şi ultimul punct al activităţii politice-teritoriale naţional-socialiste, şi cu cât „Mein Kampf" constată că: „nu se pot obţine asemenea teritorii—coloniale—pe cale pacifică—(ca în Europa ?!). Nu se poate duce măcar o politică Colonială fără un războiu greu, care este mai oportun să-l faci pentru a obţine un teritoriu pe continentul european, decât în domenii extra-europene". Se poate o mai clară indicaţie în ce priveşte politica actuală? Că ea are sonorităţi de imposibilitate în culisele diplomatice, care opun, dreptului—forţei,—forţa—dreptului este adevărat.

Dar nu-i mai puţin adevărat că Anglia, cu toată calitatea-i de arbitru european, sfârşeşte,—a dovedit-o în cazul Austriei,—prin a se declara de acord cu principiul D-lui Mussolini: „Ceia ce fatal trebueşte să se întâmple, e mai bine să se înfăptuiască cu tine decât împotriva ta".

Iată dece, înclinăm a crede că sprijinul Cehoslovaciei poate fi mai degrabă Parisul şi Moscova,—în cazul atacului care s'ar produce, — decât Londra, care opune voinţei de fer hitleriste, tergiversări şi compromisuri.

GH. CHIPER

Cetiţi în pag. IV-a

ULTIMA ORĂ

Documente omeneşti

Gestul impresionant al unui pensionar

Infierea unui orfan al Spiridoniei. O spovedanie duioasă.

Intr'un număr trecut al „Opiniei", am relatat despre străduinţa Epitropiei Sf. Spiridon de a creşte şi educa copii abandonaţi, îngrijiţi de această instituţie la Orfelinatul din Popricani-Iaşi.

Iată că eri dimineaţă, d. I. Dumitraş, institutor pensionar, din str. Talpalari, s'a prezentat în audienţă la d. epitrop prof. dr. I. Bălteanu, de faţă fiind şi d. director general A. M. Frimu,—şi a comunicat că, impresionat de cele cetite în „Opinia" — referitoare la situaţia orfanilor Spiridoniei — ar dori să ia subt îngrijirea sa unul din aceşti copii dela Orfelinatul din Popricani, şi să-l facă învăţător.

*

Odată cu cererea depusă în scris, d. Dumitraş a relatat şi cauzele care l-au îndemnat să facă această faptă creştinească.

S'a născut la 17 Iulie 1880 în mahalaua Popăuţi din Botoşani. Indată după naştere, mama sa l-a părăsit şi a plecat în lumea largă.

Nişte bătrâni, săraci, dar cu suflete de creştini adevăraţi— Costache şi Maria Apostiu— din Popăuţi, l-au luat şi l-au crescut până la vârsta de 8 ani.

Dar părinţii săi adoptivi au murit şi copilul a rămas singur pe lume, hrănindu-se şi adăpostinduse pe unde putea.

In toamna anului 1893, când avea 13 ani, şi-a dat seama că trebuie să-şi facă un rost în viaţă.

Şi astfel s'a înscris la şcoala primară din Botoşani, sub numele de Ilie Apostiu. In toate clasele primare a luat premiul I cu cunună.

Terminând cursul primar, Primăria Botoşani i-a acordat o bursă pentru şcoală de Arte şi Meserii din Iaşi, cu care ocazie şi-a aflat şi adevăratul său nume.

Din starea sufletească de atunci, de orfan singur pe lume, s'a hotărât să se facă învăţător, ca la rândul său să poată lumina şi ajuta copiii săraci şi silitori.

Şi în toamna anului 1897 s'a prezentat la concurs la Şcoala Normală „V. Lupu", reuşind a fi primit bursier.

După ce a absolvit şcoala, a intrat în învăţământ. In tot acest timp a fost un dascăl muncitor şi modest.

A ajutat copiii săraci şi silitori la învăţătură, din cari mulţi sînt astăzi învăţători, profesori secundari, ofiţeri etc.

*

Astăzi, d. Dumitraş a rămas iar singur pe lume, a cetit în „Opinia" despre greutăţile ce le întâmpină Spiridonia cu plasarea orfanilor în şcoli. Şi s'a gândit că n'ar fi rău să ia sub îngrijirea sa pe un copil de-al Spiridoniei, şi să-l facă învăţător harnic şi cinstit.

In satisfacerea cererei sale, d. Dumitraş propune ca Epitropia să prezinte la concurs la Şc. Norm. „V. Lupu", unul din cei mai buni elevi, orfan de ambii părinţi, pentru care se obligă a plăti o bursă de 6000 lei anual.

In decursul anilor de studiu, dacă va vedea că elevul este un băiat modest, cinstit şi harnic, îl va înfia, dându-i numele său.

Conducerea Epitropiei a însărcinat pe d-ra Olimpia Haloş, directoarea orfelinatului dela Popricani, să prezinte deîndată la concurs la Şcoala Normală „V. Lupu" pe cel mai bun elev; iar la timp se va proceda la întocmirea actelor de înfiere.

Fapta umanitară a d-lui Dumitraş vorbeşte dela sine.

Virgil Gheorghiu

Din toată lumea

„Asanare"

Ziarele anunţă că vor fi «asanate» datoriile municipiului Bucureşti. Se aşteaptă înapoierea în ţară a d-lui ministru de finanţe, pentru perfectarea operaţiei.

Suma care trebueşte „asanată" este de 1 miliard şi 400 milioane lei. Iar această «asanare» nu va fi decât — sub o formă s'au alta — acoperirea datoriilor bucureştene din tezaurul public.

Aşa se procedează de trei sferturi de veac. Bucureştiul se tot «asanează», că-i vreme centrele provinciale... se asasinează!

A venit timpul să se schimbe sistemul acestei acaparări pentru parazitismul centralist în dauna celorlalte oraşe.

Producţia de grâu

După datele statistice oficiale, România are anul acesta o producţie totală de grâu de 500,000 vagoane, faţă de 381.000 vagoane cât am avut anul trecut. Deci, avem o producţie cu 31 procente superioară celei precedente.

Producţia medie la hectar este de 13,4 faţă de 10,7 cât a fost anul trecut.

Cea mai abundentă recoltă a dat Moldova.

Viteză ameţitoare

Pe lacul Sale din Utah Statele-Unite), automobilistul englez G. Eyston a reuşit un record extraordinar.

El a realizat, cu barca automobil, ameţitoarea viteză de aproape 560 Km. pe ceas.

Scotland-Yard

Se ştie că Scotland-Yard este centrala siguranţei din Londra. Deşi celebră în lumea întreagă, ea nu-i mulţumeşte pe deplin pe englezi.

Se proectează acum reorganizarea şi descentralizare ei.

Numai celebra colecţie de amprente digitale (care numără până acum un milion de exemplare) rămâne la centrală. In diferite puncte ale regatului se vor organiza subdirecţii amenajate cu staţiuni de emisiune de radio. Lucrările vor necesita mult timp, pentru a nu se neglija nici un detaliu.

Lecturi preferate

Un ziar parizian dă citeva indicaţii asupra lecturilor preferate ale barbaţilor de Stat francezi.

Dl. Albert Lebrun preşedintele republicei, ceteşte de predilecţie studii istorice.

Dl. Daladier primul-ministru preferă descrierile de călătorie.

Dl. Jeanneny preşedintele Senatului, ceteşte pe clasicii antici.

Dl. Herriot preşedintele Camerei, se delectează cu cărţi de istorie; dar mai cu seamă scrie frumoase pagini de istorie.

Clerul şi motocicleta

Motocicletele ţin tovărăşie bună automobilelor, în ce priveşte accidentele.

In ultimul timp, în Franţa s'au produs multe accidente de motocicletă, iar printre victime au fost şi preoţi (în Franţa, clerul obişnueşte să folosească acest vehicul).

Episcopul de Versailles socoteşte însă că unui preot nu-i şade bine în aspecte sportive, pe motocicletă. De aceia a interzis preoţilor şi seminariştilor din eparhia sa, întrebuinţarea motocicletei.

Curiozităţi botanice

Unui scoţian, proprietarul unei ferme din Dropmor, i-a reuşit un lucru socotit până acum irealizabil.

Printr'o serie de combinaţii de altoire, a izbutit să capete o specie de trandafiri care rezistă la 13 grade sub zero. Frank Skinner, căci aşa se numeşte scoţianul grădinar, a experimentat pe câteva mii de trandafiri canadieni şi europeni.

Acum scoţianul studiază încrucişarea perilor.

D-l Ministru Victor Iamandi

şi noua lege de organizare judecătorească

în cadrul evoluţiunii ei istorice

de Dr. GH. BĂILEANU
asistent universitar

Regulamentul Organic al Munteniei în Secţiunea I, „*Canoane de Obşte*", la art. 215, zicea: „de va găsi cu cale Domnul şi Obşteasca Adunare, *toţi judecătorii orânduindu-se odată de Domn, vor rămânea neschimbaţi pentru totdeauna*, afară numai când vor cădea pentru învinovăţire, ori se vor înălţa la alte dregătorii mai mari, sau se vor lepăda de bunăvoe".

Acelaş lucru îl spunea şi Regulamentul Moldovei în art. 284—285, la capitolul „*Regulelor Obşteşti*".

Consolidând Unirea Principatelor, *Convenţia dela Paris* din 1858, în art. 7, vorbeşte de aplicarea progresivă a *principiului inamovibilităţii magistraţilor*, decretând apoi, prin art. 38, înfiinţarea la Focşani a unei Inalte Curţi de Casaţie, comună Moldovei şi Valachiei, cu membri stabili.

Intru realizarea acestei dispoziţiuni, *Decretul-Lege dela 1865* prevedea inamovibilitatea magistraţilor de Curte, dar, din lipsa suficientă a elementelor titrate, ea nu s'a putut aplica, norma generală fiind prevăzută prin art. 163.

Această dispoziţie a fost apoi introdusă succesiv. Mai întâi, pentru membrii Inaltei Curţi de Casaţie prin însăşi legea organică de înfiinţare a ei dela 24 Ianuarie 1861, art. 17, (inamovibilitatea Procurorilor Inaltei Curţi fiind ulterior stabilită la 1912), iar, în continuare, la 1 Septembrie 1890, aceeaşi inamovibilitate s'a extins asupra Consilierilor dela Apel şi asupra Preşedinţilor de Tribunale.

Fostul Ministru de Justiţie, *Toma Stelian*, prin două reforme consecutive, 1908-1909 (Martie 24), asigură mai departe inamovibilitatea judecă-

D. VICTOR IAMANDI

torilor de Tribunale şi Ocol, precum şi membrilor din parchetele aferente.

Dela această dată intrăm în organizarea propriu zisă a ordinului judecătoresc. Este extrem de interesant să amintim, documentatul raport al Curţii de Apel din Iaşi către Ministrul de Justiţie, („*Dreptul*", No. 81 (908) prin care se cerea ca, juridicţiunea disciplinară să fie exercitată de instanţa imediat superioară. (Adnotarea d-lui *Stellan Popescu*: „Curier Judic." ibidem).

Legea judecătorească din 1909, urmărea să *ridice magistratura la locul cuvenit* şi pe baza unor înalte principii, aplicate în alte ţări, instituia: 1) *examenul prealabil*; 2) *inspectorii judecătoreşti*; 3) *Consiliul superior al magistraturii* şi 5) *întinderea inamovibilităţii*. Dar, cu tot progresul făcut, ce punea în mod firesc pe deserventii justiţiei în pasul vremii de-atunci, legea însăşi a eludat aceste bune inovaţii.

In adevăr, examenul prealabil era lovit prin aceia că, se puteau face numiri, pe deasupra ordinei ce clasificare. In al doilea loc, atribuţiile Inspectorilor judecătoreşti veneau de multe ori în conflict cu

Continuare în pagina 2-a)

Se aduce la cunoştinţa generală că
EPITROPIA INSTITUTELOR ŞCOLARE
GH. GH. MARZESCU DIN IAŞI

Are vacante 25 locuri de solvenţi în Căminul său din str. Carol 35.

Potrivit statutelor sunt preferaţi fii de magistraţi şi funcţionari judecătoreşti iar în caz de necompletare sunt primiţi şi fii de funcţionari publici.

Plata anuală este de lei 9.000 cu începere de la 1 Sept. 1938—1 Iulie 1938, în care se cuprinde întreţinerea completă cu tot confortul modern, bae, medic în internat, etc., meditaţi, pedagogi de supraveghere, conversaţii de limba franceză şi germană, educaţie morală.

Elevii urmează cursurile la şcolile secundare şi comerciale din localitate sub controlul direcţiunei Căminului.

Pentru informaţiuni a se adresa Secretariatului Epitropiei din Iaşi str. Carol No. 35, cu începere dela 15 August între orele 10—12 a. m. şi 5—7 p. m.

Liceul de fete „Doamna Elena Cuza"
a Societăţii Ortodoxe Naţionale a Femeilor Române
Iaşi, Lascar Catargi No. 46 TEL. 1215

Liceu complect cu drept de publicitate şi ambele secţiuni: ştiinţifică şi literară,—Taxe moderate. Funcţionarii şi pensionarii plătesc lunar. —Examen de admitere în cl. I în ziua de 4 Sept. a. c. — Se primesc eleve cu examenul depus la stat în cl. I şi V.

Informaţii zilnic orele 10—1 a. m. şi 4—7 p.m.

Tariful publicaţiilor în ziarul „Opinia" (cat. IV)

Dela 1-1000 linii în sus	Lei 9	linia
„ 1000 linii în sus	„ 7.50	
Anunţurile colectorilor de loterii	„ 10	
Bilanţuri, convocări, notificări, etc.	„ 30	
Ştiri artistice, şcolare, judiciare	„ 15	
Informaţii comerciale min. 5 linii	„ 17.50	
Informaţii financiare „ 5 „	„ 17.50	
Informaţii loterii de stat	„ 25	
Informaţii colectori loterii	„ 20	
Intruniri electorale, anunţuri	„ 15	
Articole, cări de seamă comerciale, etc. în corpul ziarului	„ 25	
Anunţuri mortuare maximum Lei 1000 (80 linii) minimum „ 250 (30 „)		

Orice anunţ în text

Anunţuri comerciale şi financiare	Lei 20	
Parastase şi mulţumiri mort are maximum	„ 300	anunţul
Parastase cuprinzând acelaşi anunţ 3 nume maximum	500	„
Anunţuri de logodne, căsătorii şi botezuri cel mult 15 linii	„ 150	„
Anunţuri de logodne, căsătorii, botezuri, etc. la informaţii nedepăşind 10 linii	„ 300	„
Numiri, permutări, deplasări, decorări etc. la informaţiuni ne depăşind 10 linii	„ 300	„
Acte juridice, sentinţe hotărâri, cereri de naturalizare etc. la anunţuri	„ 10	linia
Acte de mulţumire	„ 10	„
Acte de mulţumire la informaţiuni	„ 20	„
Cutia cu scrisori, plasat lângă text	„ 20	„
Extracte de divorţ simple, bucata	„ 400	bucata

Anunţurile editurilor şilibrăriilor se taxează după un tarif special

Schimbare de nume 3 publicaţiuni	„ 600	
Anunţuri dela instituţiuni industriale 1 pag.	25.000	lei
Anunţuri comerciale 1 pagină	25.000	„
Anunţuri financiare, asig. oficiale 1 pag.	30.000	„

In paginile din dreapta cu 10% plus.

La angajarea de linii se va fixa un termen pentru publicarea lor, care în nici un caz nu va fi mai mare de 3 luni. Aceste anunţuri se vor publica Duminica şi Sărbătorile numai atunci când va fi posibil, fără obligaţiune. Anunţuri mai mari de 4 coloane se taxează în categoria anunţurilor speciale, astfel:

Primele 4 coloane se vor taxa conform tarifului obişnuit indiferent numărul de linii. Ce trece de 4 coloane **tarif dublu.**

Reclame pentru ziare, cărţi, reviste, broşuri, se taxează tarif dublu.

P. S. Anunţurile mai mici ca spaţiu de 10 linii se vor plăti cu tariful a 10 linii. Anunţuri şi informaţiuni cu fracţiuni de linii, adică de 6, 7, 9, 11, 13, 18, etc. linii nu se admit decât socotit 10, 15, 20, etc. linii.

Orice anunţ plasat în pagina de mica publicitate 25% în plus.

Orice anunţ cerut să apară special se taxează cu tarif special.

Mica Publicitate minimum 10 cuvinte

Cereri de serviciu	1	leu cuvântul
Oferte	2	lei cuvântul
Vânzări	3	lei cuvântul
Vânzări imobile, moşii, păduri, arendări	3	„ „
Inchirieri de apartamente şi camere	3	„ „
Pensiuni	3	„ „
Locţiuni meditaţiuni	2	„ „
Diverse profesionale şi comerciale	3	„ „
Pierderi, dispariţii	1	„ „
Staţiuni climaterice şi balneare	1	„ „
Căsătorii	5	„ „

Orice anunţ cerut să apară la altă rubrică decât cea respectivă se taxează dublu.

Anuuţurile încadrate se taxează dublu, iar cele cu clişeu se taxează cu tarif special.

Toate anunţurile şi orice fel de reclamă, informaţiuni, articole, etc. se măsoară cu liniametru corp 5.

Plata la orice anunţ sau angajament se face numai anticipat.

Tariful licitaţiilor

Anunţuri de licitaţii până la o valoare de lei 50.000 se vor da numai ziarelor locale	Lei 2.50	cuv.
Idem de la 50.000—200.000 lei	„ 2.50	„
Idem de la 200.000—500.000 „	„ 3.00	„
Idem dela 500.000—1.000.000 „	„ 3	„
Idem dela 1.000.000 lei în sus	„ 4	„
Anunţurile tribunalelor pentru consolidarea de terenuri pe hotărnicire linia corp 5	„ 15	„
Publicaţiuni de licitaţii mobiliare, încheieri pentru radieri de convenţiuni pentru fiecare anunţ	„ 250	
Orice alte publicaţiuni	„ 10	linia

Pentru ziarele din provincie, noul tarif intră în vigoare cu începere dela 15 August 1938.

Cutia cu scrisori!

O lămurire a d-lui Dr. N. Cădere

medic-şef al Municipiului Iaşi

Primim:

Am onoarea a vă rugă să bine-voiţi a publica în ziarul Dv. alăturata copie de pe scrisoarea adresată ziarului „Chemarea" în chestiunea atacurilor pe care acest ziar le-a îndreptat împotriva modului cum se execută campania sanitară în localitate, cât şi în ceia ce priveşte atacurile îndreptate împotriva mea.

Cei care conduc numitul ziar au refuzat să publice scrisoarea mea în întregime; de acea vă rog să bine-voiţi a-i da ospitalitate în ziarul Dv.

Primiţi vă rog asigurarea deosebitei mele consideraţiuni.

Dr. N. GH. CĂDERE
Medic şef al Municipiului Iaşi

Iaşi 30 | VIII | 938.

Domnilor,

Subsemnatul Dr. N. Cădere Medic Şef al Municipiului Iaşi, văzând cele publicate în ziarul de sub conducerea şi administrarea dvs. invit prin prezenta pe acele persoane care alcătuesc redacţiunea şi administraţiunea ziarului „Chemarea" să publice în cel dintâi număr, care va apărea după ziua când prin recipisa poştală se va dovedi că prezenta scrisoare a fost predată la destinaţie, pe pagina, în locul şi cu aceleaşi caractere tipografice cu care au fost publicate articolele „Ofensiva sanitara" şi „Tot ca şi eri" | următoarele:

Eu, Dr. N. Gh. Cădere Medic Şef al Municipiului Iaşi, declar că toate cele afirmate prin articolele din ziarul „Chemarea" „Ofensiva Sanitară" şi „Tot ca şi eri" |, sunt neadevăruri şi calomnii.

Pentru aceste motive am adresat autorităţilor sanitare superioare un raport prin care cer să se ancheteze modul cum s'a executat până în prezent campania Sanitară actuală în cuprinsul Municipiului Iaşi, şi care a fost în special activitatea d-lui Dr. Cădere conducătorul acestei campanii.

Aceste autorităţi vor lua măsurile pe care le vor crede nimerite.

De altfel toţi oamenii cinstiţi şi de bună credinţă din Municipiul Iaşi, cunosc care este adevărul în această chestiune.

Se fac însă în articolele pomenite afirmaţiuni total neexacte şi calomnioase cât şi insinuări tendenţioase care dacă ar exprima un adevăr, ar putea lovi în onorabilitatea mea.

Astfel, în numărul 283 seria II din 28 August al numitului ziar subt titlul „Tot ca şi eri" sub semnătura Aurel Ion Corlat, se publică un atac personal împotriva mea, cu provocare deadreptul la răspuns şi cu vădită intenţiune de a mă lovi în ceia ce am mai scump ca funcţionar public, corectitudinea.

In această chestiune nu au a se pronunţa numai autorităţile de care depind, ci am şi eu elementarul drept de a mă apăra împotriva asasinatului moral şi fizic îndreptat cu atâta perseverenţă contra persoanei mele în timpul din urmă de către toţi aceia care prin presă, dar mai ales din umbră uneltesc în acest scop.

Pentru a nu lăsa impresia unei exagerări, afirm aici, după cum am facut-o şi în consiliul de Igienă dela 17 Aug. crt.: sub imperiul acuzaţiunilor nedrepte care mi s'au adus prin presă, sau găsit cetăţeni care sub formă de anonimat, sau chiar faţiş, să ameninţe cu punerea în executare a unor atari măsuri.

*

Mai afirm că „raţiunile de Stat", care au determinat mutarea vărsătoarei de murdării din Ţuţora, acolo unde se găseşte astăzi, le cunoşte administraţia Municipală din acele vremuri, singura care era chemată să hotărască.

Serviciul Sanitar şi eu personal am cerut în totdeauna ca Serv. de vidanjare să se execute în mod real şi cu respectarea celor mai elementare reguli în ceia ce priveşte sănătatea publică.

In special am cerut să se interzică acelui antreprenor să mai arunce conţinutul sacalelor pe străzi, pe locurile virane, în gurile de canal, sau chiar în curţile particulare şi că faptul că drumul către vărsătoare nu este practicabil, nu justifică atare procedare.

Mai arăt că terenul şi clădirea din punctul unde se află în prezent vărsătoarea, sunt proprietatea Municipiului Iaşi, nu a D-lui Segal şi că faptul stabilirei acestui serviciu acolo este opera ad-ţiei comunale din acele vremuri şi acea a altor organe de specialitate

Acesta este şi motivul pentru care în faimoasa trăsură cu doi cai albi cu care de fapt nu voia să umble nimeni altul am fost nevoit să străbat de mai multe ori, drumul dintre Primărie str. Bucşinescu, Ţuţora, tocmai pentru a apăra sănătatea publică împotriva unui nou neajuns care i se crea.

Dosarul acestei chestiuni este în faţa justiţiei, care se va pronunţa din a cui vină serviciul de vidanjare se găseşte în starea în care este.

Dar ce legătură poate fi între faptul că Primăria şi-a stabilit acolo serviciul de vidanje şi că l-a concesionat lui Segall, şi între mine?

Nu eu am dreptul de a aproba atari lucrări, nici pe acela de a mă rosti în cea ce priveşte concesiunile Municipale.

Pe ce fapte se sprijină autorul celor scrise în „Chemarea" pentru a face această insinuare?

Faţă de Dl. Segall, am avut următoarea atitudine:

1934

1) 5000 lei amendă, Decizia Nr. 505—18 | XII—1934, a descărcat sacalele cu materii fecale pe şesul de lângă Gară.

1935

2) 5000 lei amendă, Decizia Nr. 522—20 | IX—1935, a descărcat sacalele cu materii fecale în str. Curelari colţ cu str. Hotin.

1936

3) 3000 lei amendă, Decizia Nr. 417—29 | VII—1936 a descărcat sacalele cu materii fecale în Bd. Brătianu, în dreptul caselor cu Nr. 71, 75 şi 77.

1938

4) 5000 lei amendă, Decizia No. 32—9 | I—1938, a vărsat sacalele cu materii fecale pe şoseaua Galata.

5) 5000 lei amendă, Decizia No. 39—9 | II—1938, a descărcat sacalele cu materii fecale în gura canalului din str. Sfţ. Andrei în dreptul casei No. 13.

Deosebit de aceste amenzi, s'au făcut către Primărie diferite intervenţiuni pentru a obliga pe acest antreprenor să-şi execute obligaţiunile în conformitate cu caetul de sarcini.

*

Mai rămâne să lămurim opinia publică asupra două fapte şi anume:

Aprecierile jignitoare făcute în ziarul „Chemarea" în ceia ce priveşte pe colaboratorii mei, medici, personal sanitar auxiliar.

In această privinţă afirm că tot acest personal, atât cel oficial care şi implinea o datorie de serviciu, dar mai ales acel benevol care îndeplinea un sacrificiu, şi-a făcut în mod complect datoria şi le aduc tuturor calde mulţumiri, —dar în special aduc aceste mulţumiri, personalului din afara cadrelor Serv. Sanitar, care a fost ofensat de către ziarul „Chemarea" prin aprecieri nedrepte şi prin expresiuni jignitoare, pentru munca pe care au depus-o în campania Sanitară.

Ultima lămurire pe care trebue să o dau publicului, este acea că în ceia ce priveşte scopul urmărit şi motivele reale care stau la baza acestei ponegriri, cât şi în ceia ce priveşte persoanele care direct, sau din umbră, dirijează şi susţin această campanie, mă voi adresa D-lui Segall care cunoaşte scopurile urmărite şi mai cunoaşte persoanele în cauză şi cunoaşte şi tratamentul care trebueşte aplicat unor atari persoane.

DR. N. GH. CĂDERE
medic şef al municipiului Iaşi

Doctor M. HELD
Medic Şef de Dispensar
Fost Asistent de Clinică la Paris
Boli interne
Boli de inimă şi plămâni
Tratamentul Varicelor prin injecţii
Cons. 10--11 dim. şi 3--6 p. m.
IAŞI, str. Anast. Panu 22 etaj

Dr. Gancevici
consultă
BOLI DE PIEPT
Str. Lăpuşneanu 19
Luni, Mercuri şi Vineri
între orele 1—4 p. m.
Telefon 1486

DOCTOR
A. Dascăl
BOLI INTERNE
VENERICE şi SIFILIS
Tratamentul blenoragiei la bărbaţi şi femei
Diathermie urologică şi generală
Consultaţii şi tratamente:
7½—10 a. m. şi 2—9 a. m.
Duminică 9—12 a. m.
Iaşi, Str. Cuza Vodă 42
(vis-a-vis de Camera de Comerţ)

Dr. R. DAMSKER
Medic de Spital
BOLI INTERNE
plămâni, inimă, rinichi
Str. Ghica Vodă No. 32

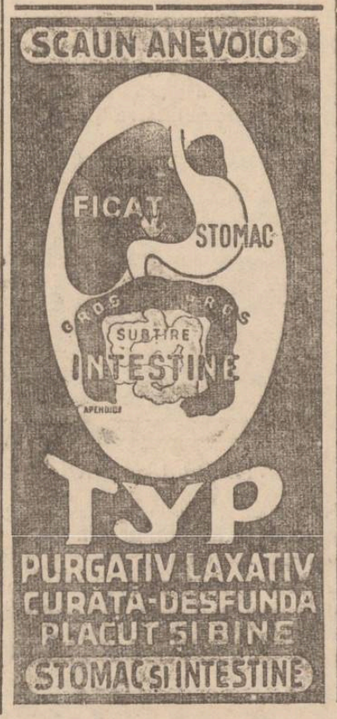

Inscrierile la Academia de Arte Frumoase

Inscrierile la Academia de Arte Frumoase din localitate se fac între 1—30 Septembrie inclusiv, în fiecare zi de lucru.

Se primesc ca studenţi şi studente, bacalauriaţii liceelor din ţară şi cei cu diplome echivalate cu bacalaureatul.

Vârsta minimă e de 16 ani şi maximă de 30 ani. Concursul de admitere începe pe ziua de 3 Octombrie.

Pregătirea premilitară

INŞTIINŢARE

Se aduce la cunoştinţa tinerilor premilitari — Studenţi, Şcolari şi din Subcentrele municipale, că potrivit Ordinelor superioare, prima şedinţă de după vacanţă de vară, are loc în ziua de 4 Septembrie a. c. ora 7.

— Toţi tinerii premilitari, se vor prezenta în ziua şi ora indicată mai sus, la sediile de Subcentre.

Acei cari se găsesc plecaţi în alte localităţi, sunt obligaţi să facă şedinţă premilitară, începând cu Duminică 4 Septembrie şi următoarele, la unul din Subcentrele respective, în localitatea unde se găseşte.

Familiile îi vor înştiinţa despre această măsură.

La prezentarea la Subcentrele locale, vor aduce o dovadă semnată (şi cu ştampilă) de Comandantul Subcentrului respectiv, în care să se arate şedinţele frecventate şi modul de comportare.

Subinspectoratul P. P.
Municipiul Iaşi

Posturi vacante

în serviciul P. T. T.

După cum am anunţat, sînt vacante locuri de factori, curieri şi lucrători de linii P. T. T. Solicitanţii pot depune cereri, până în ziua de 10 Sept. la Oficiul postal de reşedinţă, în localitatea unde domiciliază. Rezultatul li se va comunica în scris.

Sînt admişi cetăţeni romîni, de preferinţă de origine etnică românească (vista între 21 şi 40 ani, cu unele excepţii).

Să cunoască bine limba romînă, scris şi cetit.

Să fi satisfăcut legea recrutării şi să se bucure de toate drepturile civile şi politice.

Să fie sănătoşi; să nu fi suferit condamnări; să aibă bune purtări.

Salarizarea variază între 1500 lei şi 2400 lei lunar, plus îndemnizaţiile familiare şi de chirie.

Grădina şi Sala
CINEMA SIDOLI
Astăzi de la ora 3 p. m.
NOPŢI PRINCIARE
cu Käthe de Nagy
Nicolas Koline
Marina Schubert
Al doilea film
Tămăduitorul
(Romanul unei infirmiere)
cu Ralph Belamy şi copilul minune Mickey Rouney.
Jurnal Sonor Românesc

D-l Ministru Victor Iamandi

şi noua Lege de organizare judecătorească în cadrul evoluţiunii ei istorice

(Continuare din pagina 1-a)

dispoziţiunile legilor speciale care acordau concomitent, dar pentru acelaş scop şi altor magistraţi aceleaşi însărcinări. In fine, Consiliul superior al magistraturii se pretindea a fi prea restrâns, faţă de prerogativele întinse ale Ministrului, etc..

Câteva din aceste deziderate,—propunerile de numiri şi procedura Cunsiliului superior ca tribunal disciplinar,— au fost retuşate şi parţial introduse în legea respectivă, până la 1920.

După această perioadă destul de frământată, şi după introchiparea României în hotarele ei milenare, urmează *epoca de organizare a unificării judecătoreşti*, cu reprezentantul ei de frunte, neîntatul Ministru de Justiţie *G. G. Mârzescu.*

Intre 1923 şi 1926, *G. G. Mârzescu* înfiinţează Consiliul Legislativ, (la elaborarea legii căruia am avut cinstea să colaborez în mică măsură) sporeşte competinţa judecătorilor, înfiinţează noi instanţe judecătoreşti, crează judecătorii tutelari, introduce judecătorul unic şi examenul de capacitate al magistraţilor, reduce complectul Curţilor de Apel, dând posibilitatea judecăţii simultane a două complecte şi, în fine, satisface în largă măsură nevoile de personal.

După 14 ani, Constituţia din 1923 a fost modificată.

Noua Constituţie din 1938, elaborată şi dată Ţării de Marele nostru Suveran, *M. S. Regele Carol II*, impune alte reglementări organice în toate domeniile.

Constituţia „Regele Carol II" restaurează valorile morale şi active în viaţa Statului Român modern. Ea înfrânează demagogia, repunând activitatea politică pe baze noi; Ea întăreşte puterea executivă, mărind respectul faţă de autoritate; Ea determină răspunderea individuală, introând o democraţie înţeleaptă; Ea menţine libertăţile publice şi inviolabilitatea proprietăţii.

In spiritul acestor idei constituţionale şi potrivit singurului text care vorbeşte de inamovibilitatea magistraturii, *Dl. Victor Iamandi, Ministrul Justiţiei* a dat la 22 Aug. c. recenta *Lege de organizare judecătorească.*

Expunerea de motive,—tocmai, ca, întreaga Lege elaborată şi redactată de dl. *Ministru V. Iamandi,* — reprezintă o admirabilă şi nestrămutată pagină de înaltă doctrină. Ea marchează un moment istoric al ordinului judecătoresc şi, caracteristică profundelor şi marilor însuşiri ale leaderu-lui nostru moldovean, este, pe cât de sugestivă în sinteză realistă, pe atât de înaltă prin concepţiunea creativă a idealurilor ce ridică temeliile justiţiei distributive, în viaţa de mâine a Statului Român.

Inamovibilitatea extinsă acum şi asupra Procurorilor de Curte, — garanţie de supremă stabilitate ce-a fost suspendată în mod vremelnic, — este expusă şi concepută de D-l Ministru al Justiţiei, ca o naţiune ce o cilează dela *independenţa şi libertatea morală* a Jude-

(Continuare în pagina 3-a)

Sesiune excepţională de examene particulare

Ministerul Ed. Naționale a aprobat să se țină o sesiune excepțională de examen particular, în luna Septembrie, pentru cursul primar—pentru acei cari din motive justificate n'au putut să frecventeze școala la vreme și nu s'au putut înscrie la sesiunea legală din Iunie.

I. Examenele pentru clasele elementare (până la clasa IV inclusiv) se vor ține pentru cei în vârstă obligativității (până la vârsta de 16 ani)—la școlile din respectiva localitate, înscrierile făcându-se prin revizoratele școlare care vor întocmi comisiile de examinare conform regulamentului.

II. Examele de clasele elementare pentru cei cu vârsta peste 16 ani—precum și examenele de clasele V—VIII pentru toți (fie că au sub sau peste 16 ani), se vor ține numai la reședința județului și sub președinția revizoratului școlar sau a unui delegat al său.

Acest examen se va ține în condițiunile deciziei ministeriale No. 16773 | 935.

Aprobările pentru cazurile dela punctul II se vor da de minister dela caz la caz, pe baza actelor doveditoare, celor în cauză.

Examenul se va ține între 10—15 Septembrie a. c.

Casa de credit din Vaslui

face mari înlesniri de plată

Vaslui.—Direcțiunea „Cassei de Credit" din localitate, a luat lăudabila măsură de a face mari înlesniri de plată, debitorilor ei agricoli din orașul și județul Vaslui.

Astfel pentru evitarea cheltuelilor de urmărire și de a înlesni cât mai mult plata datoriilor debitorilor ei agricoli, primește în fiecare zi la antrepozitele băncii—situate lângă stația C. F. R. locală—orice cantități de grâu la prețul minimal fixat de guvern, precum și orice fel de ceriale la prețul zilei.

In modul acesta debitorii agricoli ai Cassei de Credit din Vaslui, vor putea obține adevăratul preț al cerealelor, lichidând în același timp și datoriile cu mai multă înlesnire, căpătând în același timp și pe viitor noi credite avantajoase.

CALEX

x Laboratorul de analize medicale, chimice și microscopice Dr. Ratianu autorizat de Min. Săn. Publice, execută analize complecte de urină, spute, secrețiuni, etc. precum și orice analize ce interesează industria, comerțul și higiena alimentară. Iași, Cuza Vodă 83.

Știri bisericești

Activitatea părintelui Protopop Dim. Ciolan

I. P. S. Mitropolit Nicodim este înconjurat de un cler vrednic, care în dese ocaziuni și-a dovedit priceperea în cele duhovnicești și gospodărești.

Fruntașii acestui cler sânt protopopii care prin activitatea lor parohială dau exemplu celorlalți preoți.

Cunoaștem bine activitatea protopopului Dim. Ciolan din Iași. Sf. Sa foarte greu poate fi găsit acasă.

Tot timpul e la protopopie sau în județ, unde dă povețe și îndrumări clerului.

La solemnitățile mai de samă, protopopul Ciolan ca delegat al chiriarhului, rostește cuvântări pline de duh.

Duminică, la o înălțătoare festivitate la Românești jud. Iași—unde Sf. Sa a fost multă vreme paroh—părintele protopop Dim. Ciolan ca președinte de onoare al Căminului „Ștefan cel Mare", într'o inimoasă cuvântare a omagiat memoria lui Spiru Haret și a institutorului Vasile Dorin, care au fost comemorați de un comitet în frunte cu preotul Perușcă.

Și protopopul Ciolan nu obosește. Munca îl oțelește și-i dă noui forțe de a-și îndeplini cu râvnă misiunea încredințată de chiriarh.

Și ne bucură că protopopi ca păr. Ciolan sânt mulți în eparhie.

Salariile clerului

Astăzi au sosit acreditive pentru plata salariilor clerului.

Protopopii Dim. Ciolan și Ion Ionescu-Belcești vor începe plata salariilor preoților și cântăreților bisericești, de azi după amiază.

*

Părintele N. Cozma casierul Mitropoliei s'a reîntors de la Humulești Neamț, unde și-a petrecut concediul.

Casierul general al Mitropoliei și-a reluat ocupațiile.

REP.

Informațiuni

x *In „Timpul" de astăzi, d. prof. N. Costăchescu, fost ministru al instrucției publice semnează un important articol intitulat „Educație"*

x Se afirmă, că d. Christea Malhasovici, distinsul nostru concetățean, va fi numit în contenciosul primăriei.

x *Agresiune.*—Câțiva locuitori din com. Ciurea jud. Iași au maltratat în chip barbar pe țiganul nomad Mihalache Stănescu.

In stare gravă, rănitul a fost transportat la clinica chirurgicală de la Spitalul Sft. Spiridon.

D-l Ministru Victor Iamandi

și noua Lege ee organizare judecătorească în cadrul evoluțiunii ei istorice

(Continuarea din pagina 2-a)

cătorului, față de orice vicisitudine lăturalnică și, până la încadrarea ei în *autoritatea disciplinară* a celor patru comisiuni de judecată, instituite cu agravarea unor pedepse, pe lângă Inalta Curte de Casație și Ministerul de Justiție.—

Pentru desăvârșirea libertății, inamovibile, bizuit pe stimularea și pe meritul selecționati *D-l Ministru Victor Iamandi,* consideră examenul de capacitate, îndepărtând avizul Consiliului superior al magistraturii, ca unicul criteriu de valorificare a breslei, iar pe de altă parte, salarizarea, gradațiile, și pensionarea corpului judecătoresc, ca factori indispensabili pentru *plenitudinea personalității* aceluia ce judecă. Același mecanism obiectiv, D-sa îl introduce și pentru înaintările magistraților, asigurând în același timp, mobilitatea întregului corp, prin acceptarea obligatorie a înaintărilor.

Concepțiunea *Dreptului social și pluralist* care-și face drum în zilele de azi, găsești în această *investire de sinestătătoare a magistratului,* pentru tehnica interpretări doctrinare și judiciare, o putere reală de mare progres: *„par la science du Droit, jusqu'à la loi et au delà de la loi", (Fr. Geny)* asigurând creațiunea unui drept pretorian, pentru fiecare speță în amănunt, dar, fără arbitrare.

Pentru a pune justiția la îndămâna masselor rurale, *D-l Ministru Victor Iamandi,* creiază, mai departe, *judecătoriile comunale* cu o procedură specială și cu judecători desemnați de magistratul șef al ocolului, reintroducând totodată și *judecătorul ambulant.*

Vechile diziderata în privința *gravelor erarhice* ale magistraturii, o *atențiune deosebită pentru Inalta Curte de Casație* prohibirea magistraților de a *colabora în alte domenii* decât cele de specialitate, etc. sunt toate cuprinse pe larg în reforma D-lui Ministru de Justiție.

Marele filozof Henri Bergson zicea, că, dacă ați pune pe jurați *să motiveze în scris* condamnarea sau achitarea pronunțată, ați desființa imediat Curțile cu Juri. In adevăr, D-l Ministru V. Iamandi în locul acestui juriu, crează pe lângă Curțile de Apel, *Curțile Criminele,* instanțe de drept comun pentru judecarea crimelor.

Odată cu adaptarea la evoluția rapidă a noilor idei, vedem că și revendicările vechi ale magistraturii au fost în totul satisfăcute. Dacă, pe lângă marile reforme semnalate mai sus, adaugăm: modificarea Codul Penal, înființarea judecătorilor funduari, elaborarea noii Legi a penitenciarelor, la care se adaugă și cea mai mare mișcare a magistraturii, toate făcute în cel mai scurt timp și cu o superioară pricepere de Dl. ministru Victor Iamandi, titularul Departamentului Dreptății, apoi, d-sa incontestabil că, este și rămâne, cel mai ilustru renovator al Justiției românești de azi.

Deaceia, dl. ministru Victor Iamandi face parte din acele puternice și rare personalități, care strălucesc tot atât de mult în timp, ca și într'o clipă, ce durează, după aceia, veșnic.

GH. BĂILEANU

Un muzeu de vînătoare la Expoziția Iașilor

Ieri s'a prezintat d-lui Rezident Regal, d. Murat Inspectorul Regiunei a V-a Vânătoare.

D-l Rezident Regal luând act de doleanțele formulate de dl. Murat, a cerut să i se prezinte un memoriu, promițând că va lua măsurile necesare, spre a se putea realiza înfăptuirile cerute de ideia de promovare a vânatului, în forma științifică modernă.

Dl. Rezident Regal a făcut cunoscut d-lui Murat că în curând va apare un regulament, prin care și Inspectorul Regional de vânătoare va fi încadrat în limitele Ținutului.

La propunerea d-lui Murat de a se înființa un muzeu de vânătoare, în parcul Regele Carol II, dl. Rezident Regal a îmbrățișat cu mult entuziasm ideia, promițând că va stărui să se realizeze.

Acte de Notariat

La tribunalul comercial s'au autentificat următoarele acte:

— Maria Scheinfeld la căsătoria cu Leiba Leibovici își constituie dotă suma de 100 mii lei.

— Venturiani Silvia vinde lui a Vlahidis un imobil în Șos. Nicolina 38, cu suma de 30 mii lei.

— Primăria vinde d-lui farmacist Adace un teren în Piața Sft. Spiridon, cu suma de 22 mii lei.

— Ecaterina Chiper împrumută dela Prima Soc. de Economie suma de 25 mii lei, ipotecând imobilul din Str. Sft. Lazăr 8.

— Cpt. Ioa him Tarlev împrumută dela Prima Soc. de Economie suma de 150 mii lei, ipotecând imobilul din Str. Peneș Curcanul 21.

— Alexandrina Chirica împrumută dela Prima Soc. de Economie suma de 60 mii lei, ipotecând imobilul din Strada Tacu 3.

— Aurelia Isac la căsătoria cu S. Lt. Mihai Gh. își constituie dotă imobilul din Str. Arcu 2.

—Preot Petre Chirica la căsătoria fiicei sale Zenobia cu d. Cpt. C. Țincoca îi constitue dota imobilul din Str. Ghica Vodă 33.

— Dl. Avner Kasvan vinde lui Isac E. Kasvan imobilul din Str. Elena Doamna 20, cu 70 mii lei.

— Himovitz Moris vinde Hanei Haimovici imobilul din str. Socola 87 cu 300 mii lei.

— D. farmacist Justin Adace împrumută dela Prima Societate de Economie suma de 2 milioane jumătate lei, ipotecând imobilul din Piața Sft. Spiridon.

Sindicatul avicol al ținutului Prut

Zilele acestea s'a pus bazele Sindicatului Avicol principal al ținutului Prut, alegându-se următorul comitet:

D. ing. Mircea Bădărău Președintele Camerei de Agricultură, ca Președinte de onoare; Președintele activ d. dr. Protopopescu Inspectorul gl. zootechnic; Vice-Președinți E. Mardare ad-tor financiar și dr. N. Tudor medic primar veterinar al Municipiului Bălți; secretar George Apostolescu; experți technici dr. Iliescu fost inspector gl. veterinar și Ghiță Baru agricultor,

Membrii în comitet au fost aleși d-nii: Ilie Râpă institutor-Ungheni, Ștefan Micle proprietar-Bucium, Căpitan Mancaș și avocat Vlad-Bălți.

Sindicatul primește orice înscriere de membri pe adresa d-lui George Apostolescu strada Ipsilante 25 unde se pot lua și informațiuni de specialitate.

In sindicat se primesc persoane cari se ocupă cu creșterea animalelor mici din cuprinsul ținutului Prut.

In curând se va inaugura o expoziție avicolă pentru care toți amatorii și profesioniștii sunt rugați a anunța prin o c. p., rasa de păsări care dorește a fi expusă și numărul lor.

Stiri școlare

M. Ed. Naționale a numit membru în comisia de judecată a membrilor corpului didactic din învățământul primar, pe dl. inspector general șc. primar C. Florea, pe data de 16 August a. c.

Demisii

Ministerul Ed. Naționale a primit demisia din învățământ pe data de 1 Sept. a. c. a d-nei Profira Al. Popescu inv. la șc. No. 1 fete Tg. Ocna și a d-lui V. Dobreanu inv. la șc. No. 1 b. Tg. Ocna din jud. Bacău—pentru aranjarea drepturilor la pensie.

*

Deasemenea M. Ed. N. a primit demisia din direcție pe data de 1 Sept. a d-lui C. Suceveanu dela șc. prim. din Scobinți jud. Iași.

*

M. Ed. N. menține posturile dela șc. de îndreptare din Copou-Iași, cari n'au fost publicate vacante, acestea neintrând în cadrul celorlalte posturi din învățământul primar.

Ele se vor ocupa prin detașare ca și până acum.

Ocuparea posturilor de învățători la școlile de aplicație

M. Ed. N. face cunoscut că concursul pentru ocuparea posturilor dela șc. de aplicație se ține la 1 Septembrie la București.

Sunt vacante 20 locuri de băeți și 26 de fete dintre care 2 la șc, conducătoare.

Cererile trebuesc înaintate direct Ministerului; iar candidații trebue să aibă cel puțin media 8 la diplomă și 8 la Examenul de definitivat, precum și recomandația profesorului de padagogie.

Cei ce nu s'au înscris, vor cere azi telegrafic, Ministerului să-i înscrie la examen; iar poimâne cu actele în regulă să fie prezenți la București.

x Ministerul de Finanțe a făcut cunoscut Camerei de Comerț din localitate că delegatul ministerului pe lângă această instituție, d. prof. Gamulea, a fost înlocuit prin d. prof. Demetrescu.

I N F O R M A Ț I U N I

x Dl. Ioan Varduca, subșeful serviciului administrativ de la Epitropia Sf. Spiridon, a fost delegat cu facerea inventarierei Băilor Slănic-Moldova lucru care n'a fost făcut de mai mulți ani. Aceasta, spre a se cunoaște precis ce anume posedă la momentul de față Spiridonia în acea stațiune.

x D. Traian Seritan, fost magistrat, a făcut cerere de înscriere în baroul local.

x Banca „Economia" a cărui președinte este d. Ilie Dumitraș, ține consiliu la 1 Septembrie—cu privire la cererile de împrumut, scont și altele.

x In corpul medical ceferist din localitate urmează să se facă o deblocare, prin pensionare.

Vor fi pensionați, după cât se afirmă, d-nii d-ri Hanganu, V. Țațomir și Iamandi.

x Și d. Gogu Ionescu, distinsul profesor de clarinet la Academia de Muzică, și-a regulat dreptul la pensie.

Toate schimbările dela Academia de Muzică, anunțate de noi la timp, vor deveni fapte îndeplinite pe ziua de 1 Octombrie.

x Luni, 29 c. Judecătoria I Mixtă-Tatarași a achitat pe Vasile Gh. Mihăilă, Alex. V. Feodorovici și N. Gh. Sândulache-Gorincioiu, dați în judecată pentru loviri grave de către Chirilă Talpă, toți din com. Cetireni jud. Iași.

I-au apărat d. avocat Matcovici A.

x SERBARE.— Pentru Duminică seara se pregătește o frumoasă serbare în parcul Expoziției de la Copou.

Serbarea e organizată de Regimentul 13 Dorobanți.

Se va reprezenta o revistă amuzantă, muzică, dans, coruri și alte numere de atracție.

x *Deces.* — Mâine după amiază la ora 3, va avea loc înmormântarea tânărului Eugen Sterpu, fost agent în poliția ieșană. Corpul neînsuflețit se află depus la capela cimitirului Eternitatea.

✠

Adânc întristații: D-na Ana Neter, Dl. și D-na Julien de Lodza cu copiii, D-na Elena Comarnescu, Dl. și D-na Romulus Mărcuș cu copiii, D. Theodor Comarnescu, D-l Petru Comarnescu, D-l și D-na Maior Checais cu copiii, D-l și D-na Jean Atanasiu, D-l și D-na Căp. G. Ionescu, D-l și D-na Eusebiu Mironescu, D-l Lt. Spiru Atanasiu, D-ra Marie Kostaki, D-l și D-na N. Petrescu, D-ra Nathalie Kostaki, D-l G. Forăscu, precum și familiile: Gafencu, Udrea, Oprișanu, Mârzescu, Scortescu, Dauș, Perieteanu, Suțu, Catargi, Zarifopol, I. Popescu, dr. Slobozianu, I. Dumitrescu, Kostach, Macarovici, Jora, Fernandez, Mănescu, Stroja, Jurașcu, Ștefan, Ressel, Poni, Cernătescu, Popa, Modreanu, ao durerea de a vesti încetarea din viață a mult regretatului lor

George Vladimir Neter

Avocat

în vârstă de 58 de ani săvârșită la București în ziua de 29 August. Inmormântarea se va face la Iași, la Cimitiru Eternitatea, astăzi Mercuri 31 August ora 3 d. a., corpul fiind depus la capela acestui cimitir.

✠

Blocul Pensionarilor Publici din Iași face cunoscut încetarea din viață a pensionarului

Andrieș Petru

Membru al Blocului și înscris la Casa de ajutor pentru înmormântare.

Inmormântarea a avut loc astăzi Mercuri 31 August orele 8 dimineață la cimitirul Eternitatea din Iași.

Dl. Victor Ianculescu roagă rudele și prietenii să participe la serviciul religios ce se va oficia la cimitirul Eternitatea Sâmbătă 3 Septembrie ora 11 pentru odihna sufletelor neuitaților

Petru, Natalia, Alexandru și Aurel Ianculescu

x Sunteți amatori de un film senzațional? Il prezintă azi „Scala" sub titlul „Escadrila nopții" cu James Cagney și Pat O'Brien.

x *D. Prof. Dr. L. Balliff* consultă în timpul verii, între orele 6—8 p. m. în str. Sărăriei No. 100.

x *Doctorul Grigore Osipov-Sinești* reîncepe consultațiile în str. Lapușneanu No. 6 (vis-a-vis de Smirnov) Joi 1 Septembrie între orele 3—7.

x Dl. Doctor A. CASSVAN reîntorcându-se în localitate, și-a reluat consultațiile în cabinetul d-sale din str. Elena Doamna No. 20. Pentru boli interne, boli de femei și venerice. Consult. 2—6 și 8—9 p. m.

x **Dl. doctor Dimitriu Grigore, asistent al clinicei dermato-sifiligrafice, reîntorcându-se în localitate, și-a reluat consultațiile între orele 2-4 și 7-9 p. m. în afară de sărbători.**

Cabinetul în str. Mârzescu No. 4 (etaj).

x La boalele de ficat și intestine se recomandă numai BORVIZUL DE BORSEC.

SE CAUTĂ freulein la un copil de 6 ani.
A se adresa la ziar.

CAUT agenți-plasatori prezentabili, preferabili studenți. Adresați I. G. Duca No. 34, Ciuclaru.

PIERDUT buletinul de populație eliberat de Primăria Comunei Leușeni-Orhei. Il declar nul și fără valoare în mâinile oricui.

Ana Lungu
Lascar Catargiu 35

Liceul Comercial de fete Iași

Inscrierile pentru cl. I și V au început la 22 August. Dacă numărul elevelor înscrise pentru cl. I va trece peste numărul locurilor disponibile, elevele vor da examen de admitere la lb. Română și Aritmetică din materia cl. IV-a primară. Taxa de înscriere este de 100 lei.

Pentru examenul de admitere în cl. V-a lic. com. se primesc: absolvente ale gimnaziului comercial, a patru clase de liceu, și a patru clase normale.

Examenul constă din:

Probe scrise: lb. Română și Șt. Comerciale.

Oral: lb. Română, Șt. Comerciale, Geografia României, Matematică, lb. Franceză.

Taxa de înscriere pentru examenul de admitere este de 200 lei.

Pentru celelalte clase ale cursului inferior se primesc absolvente ale liceelor și șc. normale în urma unui examen de diferență.

ULTIMA ORA

Anglia face tot posibilul pentru menţinerea păcii

Ambasadorul britanic la Berlin ţine contact direct cu d. Hitler

Londra 31.— In Consiliul de Miniştri ţinut ieri la Londra, s'a constatat că guvernul britanic consideră situaţia europeană ca foarte serioasă.

Anglia va face tot posibilul pentru o rezolvare paşnică a problemei sudeţilor. In acest sens se destăşoară mediaţiunea lordului Runciman.

Dacă va fi însă nevoe, Anglia va acorda sprijin militar Franţei, cînd aceasta ar fi silită să se angajeze milităreşte în sprijinul Cehoslovaciei.

•

Guvernul britanic nu va neglija nici un mijloc pentru menţinerea păcii.

Astfel, se va face demers diplomatic la Berlin, pentru a se comunica precis punctul de vedere al Angliei că orce recurgere la forţă trebueşte evitată. Şi se va cere guvernului german o colaborare binevoitoare pentru rezolvirea paşnică a conflictului.

Se afirmă că d. Henderson, ambasadorul britanic la Berlin—care se înapoiază curând la post—va căuta să ia contact direct cu d. Hitler.

Dealtfel, s'a aflat abia acum că Vinerea trecută, înainte de a părăsi Berlinul, d. Henderson a vizitat pe dl. Hitler şi apoi a comunicat la Londra convorbirea avută cu preşedintele Reichului.

*

Conducătorii Angliei ţin contact permanent cu Parisul. Există acord deplin între punctele de vedere englez şi francez.

S'a anunţat şi din America că conducătorii Statelor-Unite nu vor lăsa ca Europa să cadă pradă unui nou război.

O dezminţire germană

Berlin 31.—Cercurile oficiale germane arată că nu ştiu nimic despre prelungirea cu o lună a termenului de eliberare a contingentului care-şi încheie stagiul militar la sfârşitul lunii Septembre.

Ştirea răspândită tendenţios în străinătate, nu-şi găseşte confirmare.

•

Presa germană comentează rezultatul consiliului ministerial dela Londra şi susţine că Anglia face jocul conducătorilor dela Praga. Deci, răspunderea dificultăţilor actuale cade asupra Londrei şi a guvernului din Praga.

Tratativele deal Praga

Praga 31. După înapoerea d-lui Gwinkin dela Londra, guvernul cehoslovac a redactat noi propuneri care vor fi prezentate delegaţiei sudeţilor.

Se afirmă că aceste propuneri cuprind concesiuni foarte largi.

•

Intrevederile cu sudeţii vor reincepe astăzi.

Un reprezintant sudet se va prezenta d-lui preşedinte Beneş. Dar e posibil ca d. Beneş să prefere a vedea pe d. Kundt în locul d-lui Henlein, întrucât acesta din urmă nici până acum n'a depus jurământul pe constituţia statului cehoslovac.

Se dezminte accidentul d-lui Stalin

Moscova 31—Se dezminte ştirea publicată în străinătate, că d. Stalin ar fi fost rănit într'un accident de automobil.

Luptele din Palestina

Ierusalim 31. — Lupte serioase s'au dat în regiunea Nablus, între armata britanică şi teroriştii arabi.

Armata a aruncat în aer câteva locuinţe în care se adăposteau teroriştii.

Numeroşi terorişti s'au refugiat în Transiordania şi îşi fac bază de operaţie din regiunea dela graniţa Palestinei.

Scurta vizită făcută aseară la Iaşi

de d-nii miniştrii Armand Călinescu şi M. Ghelmegeanu

Aseară, cu trenul de Chişinău, au sosit în gara locală d-nii miniştri Armand Călinescu, Mihail Ghelmegeanu, şi general Marinescu, venind din Capitala Basarabiei, unde au instalat pe dl. Dinu Simian ca rezident al Ţinutului Nistru.

Pe peron, membrii guvernului au fost întâmpinaţi de şefii autorităţilor locale în frunte cu d. rezident regal

Dl. ARMAND CĂLINESCU

Mihail Negruzzi care le-a urat bun sosit.

Dela gară, d-nii Armand Călinescu şi M. Ghelmegeanu, cu maşina rezidenţiei, au făcut o plimbare spre Copou.

D. rezident regal Mihai Negruzzi însoţit de dl. col. Caracaş prefectul judeţului, au aşteptat pe miniştri le „Corso" până ce s'au reintors din vizitele făcute în oraş.

Iar cu acceleratul de Bucureşti dela miezul nopţii, membrii guvernului au părăsit Iaşul.

In gară, d. ministru Călinescu s'a întreţinut în mod cordial cu d. rezident regal Mihai Negruzzi, comunicând şefilor autorităţilor locale că peste câteva zile va sosi la Iaşi unde va sta mai mult timp.

•

D-nii Armand Călinescu şi M. Ghelmegeanu au făcut aseară vizite d-lui prof. N. Costăchescu şi d-lui prof. Petre Andrei.

Puternic incendiu la hotelul Rex-Mamaia

Constanţa 31—Un incendiu s'a declarat la marele hotel „Rex" al Oficiului de turism, de pe plaja Mamaia.

Din pricina defectării unui injector de păcură, s'a aprins un rezervor. Primejdia era serioasă, deoarece în imediată apropiere se afla un al doilea şi mare rezervor cu păcură. Dacă acesta ar fi luat foc, s'ar fi produs un dezastru.

Au sosit imediat pompierii din Constanţa şi pichetele mariine de incendiu, care au depus o muncă intensă, izbutind să localizeze focul.

Şi la Constanţa

Constanţa 31 — O rupere de nouri s'a produs ieri asupra regiunii Constanţa, pricinuind pagube destul de însemnate.

In unele sate, apa a pătruns în case şi a înecat multe păsări domestice. Câţiva cai au fost ucişi de trăsnet.

Elevi admişi în Liceul Militar-Iaşi

In baza examenului depus au fost admişi în Liceul Militar din Iaşi, cl. I, următorii elevi:

Bursieri

Bârzescu I., Vasile-Mircea, Sabarese L., Iuliu-Angelo, Filimon Fl. Ioan, Ciumaşu Gh., Viorel-Constantin, Martin P. Virgil, Bălan A. Ciornel, Bălăşcuţă T. Traian, Kică Roşie P. Marcel-Petre, Netedu N. Constantin, Romanescu C. Constantin, Radu M. Constantin, Nache D. Dumitru, Benescu I. Nicolae, Dumitrescu A. George, Ciortoloman Gh. Selian, Pironcof I. Marius, Ionescu I. Eduard, Ştefănescu A., Traian-Aurelian, Grama Gh. Florin.

Semisolvenţi:

Păsculescu D. Horaţiu, Ciobanu D. Dan-Radu, Marinescu N. Gheorghe, Călin D. Marian, Barbulată V. Ioan, Ciureanu Gh. Constantin-Marcel, Vartic C. Gheorghe, Ifrim I. Alfons.

Solvenţi:

Volănescu I. Panait, Nicolau I. Alexandru, Haisuc P. Mihai, Dumitriu S. Nicolae-Cornel, Tăbăcilă A. Ioan, Pălăşanu E. Nicolae, Pascu Gh. Nicolae, Popa N. Cornel, Scurtu St. Gheorghe.

Lindbergh spre România

Moscova 31—Aviatorul american Lindbergh a părăsit ieri Moscova, luând zborul Odessa, de unde îşi va continua drumul în România.

Accident de automobil

Azuga 31.—Pe şoseaua Bucureşti-Azuga, automobilul cu No. 606 din Târgovişte, a făcut un viraj greşit şi a căzut în râul Azuga de la o înălţime de 10 metri.

Ştefan Dragomir, proprietarul maşinei, este rănit grav. Şoferul a scăpat neatins.

Noua delimitare a Inspectoratelor de poliţie

Dl. Armand Călinescu, ministrul de interne, a semnat decizîunea prin care circumscripţiile teritoriale ale inspectoratelor regionale de poliţie, cu reşedinţele respective, au fost fixate la 10, cu aceleaşi delimitări ca ale ţinuturilor prevăzute în legea administrativă.

Deciziunea prevede că inspectoratele regionale de poliţie funcţionează în condiţiunile art. 54 din legea administrativă, pe lângă rezidentul regal, având, atribuţiunile stabilite de legile în vigoare.

Benzină sintetică

Belgrad 31.—„Jugoslovenski Kurier" anunţă că o mare cantitate de cărbuni speciali este trimisă în Germania, spre a se fabrica benzină sintetică.

Experienţele făcute până acum au dat rezultate foarte satisfăcătoare.

x DEMISIE.—Aflăm că d. ing. Mircea Bădăreu, preşedintele Camerei Agricole, a demisionat din această demnitate.

Ştiri politiene

O domnişoară atacată în Tătăraşi

şi grav maltratată de nişte indivizi sadici

Domnişoara Ana Moldoveanu din Str. Albinet No. 6, a înştiinţat poliţia că, pe când se întorcea dela iazul Ciric unde a făcut o baie, a fost întâmpinată de trei indivizi care, tăbărând asupra ei, au încercat să abuzeze de dînsa. Incepând să strige după ajutor, indivizii au izbit-o puternic de pământ, fracturându-i piciorul drept, după care agresorii au dispărut.

S'au început cercetări pentru descoperirea agresorilor.

•

Incercare de sinucidere. —A fost adusă la poliţia locală tânăra Natalia V. Manea originară din com. Şălăgeni-Fălciu. Numita pe când se afla în staţia Ungheni, a încercat să se sinucidă, aruncându-se înaintea unei locomotive. Mecanicul I. Creţu a reuşit să înfrâneze maşina la timp, evitând astfel nenorocirea. Cauza ce-ar fi determinat-o la acest act, ar fi de ordin sentimental.

Se fac cercetări.

Un caz ciudat. — A fost transportat la spitalul Sf. Spiridon numitul Stănicel Dumitru din str. Dimineţii. Acesta a fost găsit sub podul cfr. din apropierea străzii Plantelor, fiind lovit la cap şi picioare.

Intrucât numitul nu putea vorbi, se fac cercetări spre a se stabili dacă a fost victima unui accident de tren sau din cauza întunericului a căzut sub pod.

Accident.— Cu Salvarea a fost transportat la spitalul Sf. Spiridon ceferistul Vasile Munteanu, care a alunecat pe peronul gării şi s'a ales cu fracturarea mânei drepte şi o rană la cap.

•

Furt.—D. Atanasiu Vasile din str. Ciurchi No. 142, a reclamat poliţiei că astă noapte răufăcători s'au introdus în casă, de unde au furat lucruri casnice în valoare de câteva mii de lei, plus suma de 300 lei găsită într'un sertar.

Se fac cercetări.

— Cunoscutul spărgător Gheorghe Popovici din str. Morilor No. 8, autorul furtului dela d. av. Iamandi din Piaţa S. Spiridon a fost înaintat Parchetului.

x **Tenul iritat de vânt şi de soare** se înfrumuseţează repede şi admirabil întrebuinţând **Crema Miraculoasă** preparatul Laboratorului Dr. A. Ratianu Iaşi, str. Cuza Vodă 83.

Această minunată cremă albeşte şi catifelează pielea, distrugând petele şi coşurile depe obraz. Se trimite contra ramburs oriunde se cere.

Diferite ştiri

Bucureşti 31. — Dl. Mircea Cancicov, ministrul de finanţe, soseşte în ţară Joi sau Vineri.

•

Budapesta 31.—Prinţul Bibescu, preşedintele Federaţiei internaţionale aeronautice, a sosit cu avionul la Budapesta, venind dela Bucureşti.

•

Bucureşti 31. — La 1 Sept. un detaşament de comandanţi străjeri ro nâni pleacă în Germania, spre a vizita organizaţiile sportive.

In cursul lunii Octombre, comandanţi sportivi germani vor vizita România.

x Cel mai mare tragedian al timpurilor Werner Krauss apare în cea mai reuşită realizare a genialului Willy Forst „Burgtheater", azi la „Scala".

Spitalul de boli Mintale şi Nervoase Socola Iaşi

PUBLICAŢIUNE

Se aduce la cunoştinţa generală că în ziua de 29 Sept. 1938 orele 10 dim. se va ţine în localul spitalului Socola din comuna Bucium Jud. Iaşi, licitaţie publică pentru aprovizionarea spitalului pe timp de un an, cu cantitatea lunară de 5.000 kg. carne de vită.

Licitaţia se va ţine în conf. cu art. 88-110 incl. din L. C. P. Reg. O. C. L. şi normele publicate în M. O. No. 127 din 4 Iunie 1931.

Ofertanţii vor depune pe lângă ofertă şi o recipisă a Ad-ţiei Financiare pentru depunerea garanţiei de 5% din valoarea furniturei oferite, iar oferta se va face numai în conf. cu caetul de sarcini care poate fi văzut în fiecare zi de lucru la cancelaria spitalului Socola, între orele 8—13.

Costul publicaţiei va fi suportat de adjudecatari.

Medic Primar Director,
Dr. L. Ballif

No. 07184 27 Aug. 1938.

x Un film documentar, amuzant şi cu totul original este „Petru cel Mare" capo-d'opera producţiei sovietice, ce rulează azi la „Scala".

DOCTOR
SOLO SCHREIFEL
SPECIALIST ÎN
BOLI DE PIELE, VENERICE, SIFILIS
Tratamentul precoce al sifilisului prin examenul ultra-microscopic
DIATERMIE
Raze ultra-Violete
Consultaţii şi tratamente
7—10 dim. şi 2—9 seara
Str. Anastasie Panu 70
Telefon 2101

CUMPĂR aur de dinţi, bijuterii. Vindeţi bine Brătianu 82 Vindeţi bine No.

Cercetările în jurul furtului de 200.000 lei

Continuându-se cercetările în legătură cu furtul de 200 mil lei dela d. Avram Naftule din str. Palat No. 68, d. Bobeică şeful circ. II-a secondat de către d. comisar Gaman, au putut stabili că spargerea a fost făcută de către Gheorghe Tarhon din str. Ţutora No. 63, ajutat fiind de către Dumitru Carp de loc din Com. Drăcşani jud. Botoşani.

Artemiza Suman concubina lui Gh. Tarhon, este învinuită a fi dat toate indicaţiile necesare pentru a se putea da mai sigur lovitura.

Tot odată numita a mai furat la plecare dela d. Naftule şi un ceas de aur cu brăţară şi două inele de aur.

Celelalte două femei Aneta Boca şi Anica Feraru sânt învinuite ca tăinuitoare a furtului.

Asupra hoţilor s'a găsit suma de 164.862 lei şi lucruri cumpărate în valoare de 3678 lei. Cu acte, vor fi toţi înaintaţi azi Parchetului.

ORA 12

Regina Wilhelmina va abdica în favoarea prinţesei Iuliana?

Londra 31.— Ziarul „Daily Chronicle" înregistrează versiunea că regina Wilhelmina a Olandei ar fi declarat că-i obosită de cei 40 ani de domnie, şi-i hotărâtă să renunţe la tron, în favoarea fiicei sale prinţesa moştenitoare Iuliana.

Consiliu de miniştri la Budapesta

Budapesta 31. — Consiliul de Miniştri de 8 zile, care a fost întrerupt după 6 zile din cauza plecării regentului Horty în Germania,— a fost reluat şi se termină astăzi.

Primul ministru d. Jmredy va rosti un mare discurs, în care va face cunoscut programul de lucru fixat în consiliul de cabinet.

Tratativele în problema sudeţilor

Praga 31—Consiliul politic al partidelor coalizate, a luat în cercetare noul proect al guvernului în privinţa statutului minorităţilor naţionale.

•

Belgrad 31.—Ministrul Jugoslaviei la Berlin a sosit la Bled, şi a pus în carent pe d. Stoiadinovici cu situaţia conflictului germano-Ceh.

Cursul complimentar de fete CROITORIE al şcoalei „Reuniunea Femeilor Israelite"
IAŞI — Str. Lozonschi 11
Şcoală cu drept de publicitate nou reorganizat acordă absolventelor carnete de calfă, scutesc de anii de ucenicie în ateliere.
Inscrierile zilnic în cancelaria şcoalei.
Direcţiunea

Liceul de fete al Profesorilor Asociaţi
„M. Kogălniceanu"
Str. Căpitan Păun 8
ŞCOALA CU DREPT DE PUBLICITATE
LICEU COMPLECT CU 8 CLASE
Examenul de admitere în cl. I-a la 4 Sept.
Se mai pot înscrie în cl. I-a şi în cl. V-a elevele care au dat examen de admitere la şcoliile Statutui şi n'au avut locuri.
Taxele sunt moderate.
Se pot plăti în rate lunare.
Inscrierile se primesc zilnic dela 9-12 şi 4-6

Ţesători
se angajează imediat la fabrica „Soietex" din strada A. C. Cuza No. 28.

UMBRELE bune cu preţuri de 40%, mai ieftine ca în altă parte cât şi reparaţiuni de tot felul obţineţi LA LEON care s'a mutat în str. I. C. Brătianu 113 lângă farmacia Racovţă.

Ploile torenţiale au întrerupt linia ferată Tighina-Galaţi

Tighina 31—O ploae torenţială a căzut ieri asupra regiunei Tighina provocând stricăciuni însemnate.

Puhoaele de apă au deteriorat linia ferată, pe câţiva kilometri lungime între staţiile Schinoasa şi Basarabeasca.

Circulaţia trenurilor dela Chişinău şi Tighina, spre Galaţi, a fost întreruptă.

„SCALA" din nou în frunte--prezintă azi
Un program original din 3 filme extraordinare

Cea mai mare realizare sovietică
Petru cel Mare
după romanul lui Al. Tolstoi cu vedetele ecranului mondial N. SIMONOV, CERKASSOV, N. JAROV

CAPOD'OPERA GENIALULUI WILLY FORST
Burgtheater
— cu —
HANS MOSER, WERNER KRAUS, OLGA TCHEKOVA, HORTENSE RAKI —

Cel mai formidabil film de aviaţie
Ecadrila -- Nopţii --
— cu —
JAMES CAGNEY PAT O'BRIEN

Filmele rulează în ordinea următoare:
Jurnalul „Paramount" la orele 4.47 şi 9.50 seara
„Petru cel Mare" la orele 5.03 şi 10.03 seara.
„Burgtheater" la orele 6.35 şi 11.35 seara.
„Escadrila nopţii" „ 3.25 şi 8.17 seara.

BIBLIOTECA UNIVERSITĂŢII -IAŞI-

ANUL XXXIV No. 9427

ABONAMENTE:
Lei 350. . . . . pe un an
„ 180. . . . . „ 6 luni
„ 90. . . . . „ 3 luni
„ 35. . . . . „ 1 lună
„ 1500. . . Instituţii publice

Atelierele tipografice „Opinia"
IAŞI STR. LAPUŞNEANU 37

OPINIA

Ziar popular cotidian

VINERI 2 SEPTEMBRIE 1938

TELEFOANE
Redacţia. . . . No. 1298
Administraţia . . „ 1299
Serv. de noapte red . „ 1436

Redacţia şi Administraţia
IAŞI STR. LAPUŞNEANU 37

Director: C. R. GHIULEA

Ingrijorare pentru viitorul culturei si civilizaţiei

Am semnalat ieri articolul apărut în ziarul „Timpul", prin care d. prof. N. Costăchescu discută problema educaţiei şi se întreabă îngrijorat care va fi, mâne, soarta culturei şi civilizaţiei în lume.

Iată concluzia, foarte însemnată, la care ajunge fostul ministru al instrucţiei publice.

„O greşală este de a se pune prea mari speranţe pe educaţia în massă.

Educaţia este o operă individuală; metodele sale variază după caracterul şi aptitudinile individului.

Dela metoda uniformă aplicată mulţimei, trebue să ne aşteptăm la roade mediocre.

Educaţia greşită va da în viitor cetăţeanul nepregătit şi nefolositor societăţii. Omul care crede orbeşte în anumite doctrine; fără individualitate, un simplu număr în mulţimea uniformă; fără discernământ, socotind judecăţile ce i s'au impus ca absolute. Intolerant şi fără respect de drepturile altuia, după cum în sistemul de educaţie în care a fost format nu s'au respectat drepturile lui de om. Omul sportiv, prin transformarea educaţiei fizice în profesiune parazitară pe spinarea ţării.

Acest om lipsit de personalitate nu va putea creia nimic pe nici un teren.

Ştiinţele, literele, artele, nu vor mai putea progresa, căci producerea bunurilor spirituale este exclusă din preocupările omului format exclusiv pentru susţinerea unui sistem sau regim. Creaţiunile spirituale nu se comandă. Dovadă este producţia intelectuală submediocră din ţările unde se face o astfel de educaţie.

Cultura şi civilizaţia sunt în primejdie, iar societatea tinde către stările durerose din trecut, de care cu multă trudă şi jertfe ne îndepărtasem.

Decadenţa şi dezastrul vor fi consecinţele finale".

-- Iadul din Palestina --

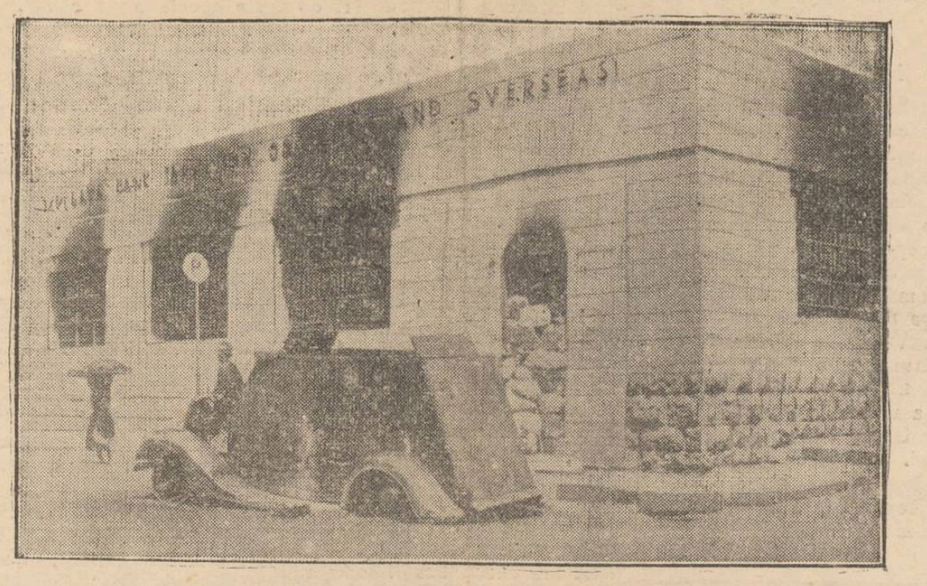

Viaţa în Palestina a ajuns un adevărat iad. Zilnic se produc atentate cu bombe, atacuri la drum sau asupra fermelor, incendiere şi asasinate. Poliţia engleză recurge la represalii foarte aspre, dar nu reuşeşte să potolească acţiunea teroriştilor arabi.

In elişeu, clădirea poştei din Hebron, unde era instalată o bancă, şi care a fost incendiată de teroriştii arabi. In faţa clădirii, un automobil blindat al poliţiei engleze, distrus de teroriştii.

M. S. REGELE, ctitor de ţară nouă

I. P. S. Mitropolitul Visarion despre noile prefaceri

Un ecou profund a avut în toate sufletele româneşti, cuvântarea ţinută de I. P. S. Mitropolitul Visarion, la instalarea Rezidentului Regal de Suceava.

Inaltul prelat a ştiut să exprime cu căldură şi claritate, convingerile şi sentimentele adânci ale poporului nostru, faţă de Dinastie şi Tron:

„Dintr'un popor strâmtorat şi umil, cu ţară răşluită de vecini puternici şi hrăpăreţi, Regele Carol I face numai într'un sfert de veac, un stat liber şi cu valoare preţuită în întreaga Europă"..

Regele Ferdinand a întregit ţara prin actul istoric al Unirii, act de veacuri aşteptat de poporul român.

M. S. Regele Carol II a izbutit să organizeze această strălucită moştenire, „cu o repeziciune şi vigilenţă ce produc în adevăr şi mirare şi admiraţie".

I. P. S. Mitropolitul Visarion a arătat că prefacerile de acum vor rămâne epocale.-

Privind aceste mari schimburi, „nu se poate să nu ne plecăm frunţile cu recunoştinţă faţă de Regii cari au înfăptuit schimbările stărilor de eri ale ţării şi neamului nostru".

Istoria va cuprinde aceste transformări, în frumoase pagini de aur.

Cu voinţe neînfrânte, regii României au doborât toate greutăţile din calea realizărilor marei lor opere, călăuziţi spre izbândă de minţile lor luminate, de dorul binelui obştesc şi de râvna ce dă căldura sufletească necesară actelor mari.

„Popoarele trebue conduse", — a spus înaltul prelat. Popoarele cer să fie conduse; o experienţă de veacuri desminte ideia că popoarele se pot conduce singure. Zdruncinările prin care au trecut popoarele ce au vrut să experimenteze această idee, sunt cunoscute şi îngrozesc..

Din toată lumea

Reparaţia teatrului ieşan

D. Sandu Teleajen, directorul Teatrului Naţional s'a prezentat în audienţă d-lui rezident regal Mihai Negruzzi, căruia i-a expus situaţia naţionalului ieşan.

Dl. rezident regal a cerut d-lui director Teleajen să-i prezinte un raport asupra stadiului lucrărilor de reparaţie de la Teatrul Naţional, care începute acum un an, n'au fost încă terminate.

Carte didactică

A apărut în editura „Scrisul Românesc" din Craiova manualul de Sociologie pentru clasa VIII, datorită d-nilor: prof. univ. Petre Andrei şi prof. Vasile Harea.

Studiul fulgerului

In laboratorul societăţii americane „General Electri-Company", s'a făcut decurând o interesantă serie de experienţe asupra fulgerului artificial, creat cu ajutorul tensiunilor electrice foarte înalte.

S'a constatat că dacă fulgerul trece printr'un pom spre pământ, iar solul e nisipos sau cuprinde un material de slabă conductibilitate electrică, el nu se pierde, ci reapare continuându-şi acţiunea distractivă până întâlneşte un pământ de mai mică rezistenţă.

Acest fenomen explică deci adesea oamenii şi animalele pot fi trăzniţi atunci când sunt adăpostiţi sub pomi.

Primejdia insectelor

Lumea insectelor, cea mai puţin cunoscută din ciclul vieţăţilor necuvântătoare, trebue socotită drept una dintre cele mai temute. Savanţii au declarat că lupta supremă pentru viaţă s'ar desfăşura între omenire şi insecte. Nu se ştie cine va birui.

Regiunea tropicelor cunoaşte păianjeni cari pot să sugă până la ultima picătură sângele unei păsări, al unui animal mic sau chiar al unui copil nou-născut.

Anumite insecte sunt veninoase; altele, ca musca tzé-tzé, dau o boală ucigătoare prin înţepătura lor; iar altele duc, dela un loc la altul, germenii epidemiilor.

La Congresul ştiinţific din Calcutta s'au dat şi cifre în această privinţă: s'a calculat că în fiecare an, în India, insectele pricinuesc moartea a 1.500.000 de persoane, iar stricăciunile de care sunt răspunzătoare pot fi evaluate la 150 miliarde lei.

Reţeta bunului soldat

O modificare a legii recrutării în Franţa, stabileşte condiţiile care dau dreptul unui tânăr incorporat la titlul de „soldat bun".

Recrutul trebue să posede certificat de activitate sportivă şi pregătire premilitară. Şi e declarat „bun soldat" dacă certificatul prevede că-i capabil de isprăvile următoare:

să parcurgă 100 metri în 15 secunde;

să parcurgă 1 km. în 4 minute;

să poată sări la 1,20 m. înălţime;

să poată arunca la 6 metri depărtare o greutate de 7 kgr.

să se sue pe o frânghie de 3 metri, numai cu ajutorul mâinilor.

Bunul soldat care execută aceste probe sportive, va fi repede avansat în grad şi are drept la un sunplument de concediu în timpul serviciului.

Tren suspendat

Intr'o revistă de specialitate, inginerul Kemper din Berlin arată că a construit un tren suspendat, care alunecă prin văzduh cu ajutorul unor electromagneţi foarte puternici.

Avantagiile invenţiunii sunt evidente; vagoanele alunecă fără a atinge şinele, care se găsesc la câţiva centimetri sub ele. Se suprimă astfel zdruncinăturile, şocurile, frictiunile şi zgomotele, şi în acelaş timp uzura şinelor. Minunea aceasta o face elecro-magnetismul. Vechiculele au pe acoperiş electromagneţi, iar şinele de fier sunt ancorele magnetice.

Incepând de la viteza de 200 km. pe oră, noul tren suspendat este mai economic decât cel cu şine fixe de până acum. Traficul feroviar accelerat ar putea deci căpăta în viitor o fizionomie cu totul neaşteptată.

CETIŢI IN PAG. IV-a ULTIMA ORA

40 ani de domnie al reginei Wilhelmina a Olandei

reprezintaţi într'un mare film epic

Regina Wilhelmina a Olandei, o admirală Suverană, iubită profund de poporul ei, a împlinit 40 ani de domnie.

Faptul a fost serbătorit cu entuziasm la Haga şi în toată Olanda.

Cu acest prilej s'a turnat şi un mare film epic, comemorativ, din iniţiativa poporului Olandez.

Câţiva cetăţeni olandezi bogaţi au format din proprie iniţiativă un comitet special pentru sărbătorirea celor patruzeci de ani de domnie ai reginei şi au luat hotărârea de a publica un concurs restrâns între scriitorii şi dramaturgii olandezi, asupra celui mai bun libret pentru sărbătorire. Cea mai frumoasă impresie asupra membrilor juriului a făcut lucrarea lui Cen van Eijsselstein, un dramaturg cunoscut şi în alte ţări, care a soluţionat sarcina luată, cu o îndemânare în adevăr neobişnuită: domnia reginei şi destinele poporului ei se oglindesc în soarta câtorva familii şi a câtorva indivizi, cari îmbătrânesc în timpul filmului.

Comitetul amintit, a înfiinţat şi o societate particulară pentru turnarea filmului acestuia, cu un capital de 150.000 de coroane şi guvernul a acordat şi el un fond de ajutor de 50.000 coroane.

Cu regizarea filmului a fost însărcinat Edmond Greville, care a venit din Anglia împreună cu Otto Heller. Cu regizarea dialogurilor a fost însărcinat olandezul Johan de Meester.

In „Filmstadul" splendid din Haga, cu parcul său nobil şi cu mobilierul său ultramodern s'a lucrat filmul. Ca şi acum câţiva ani în filmul „Cavalcada", şi aici istoria-politică vine să se atingă de aproape cu soarta intimă a diverşilor eroi din film. Suntem martori ai încoronării, şi totodată ai logodnei a doi prieteni. Este epoca cadrilului, a primelor automobile şi a primelor mişcări muncitoreşti cu greelele lor tumultoase, care sunt urmate apoi de mobilizarea naţională mişcătoare la începutul războiului mondial, care lasă urme adânci mai ales în sufletul generaţiilor tinere.

Urmează apoi anii de după războiu, epoca jazzurilor şi a libertinajului moral până la cele mai actuale probleme olandeze. Şi din punct de vedere al ideii conducătoare filmul se încheie cu speranţa că la urma urmelor va învinge tradiţia olandeză.

Cu tot caracterul acesta relativ de cronică, după cum arată însă o aruncătură de ochi asupra scenariului, filmul acesta este foarte dramatic. „Patruzeci de ani" este nu numai o revistă a modelor, a sentimentelor, a dispoziţiilor şi evenimentelor poporului olandez în trecutul apropiat, ci şi un lanţ de apariţii dramatice bine subliniate, care se reflectează şi asupra conştiinţei Europei de astăzi.

Rolurile principale ale eroilor, cari îmbătrânesc treptat în cursul filmului, au fost jucate de către cei mai mari şi mai buni artişti olandezi, între cari Lilly Baumeistre şi Leo Ruygrok.

Vizita d-lui Rezident regal la Serviciul sanitar al oraşului

Starea epidemiilor la Iaşi

Eri dimineaţă, d. rezident regal, Mihai Negruzzi a făcut o vizită la serviciul sanitar al municipiului, unde a cerut relaţii d-lui medic şef N. Cădere asupra mersului epidemiilor, promiţând un larg concurs pentru buna reuşită a campaniei sanitare.

In prezent, stadiul bolilor la Iaşi e următorul: Scarlatină 18 cazuri; febră tifoidă 39, paratifos 2, tifos exantematic 1, rugeolă 1, tetanos 1, pustulă maligna 1, parotidită epidemică 2, şi tusă convulsivă 8 cazuri.

Până acum au fost vaccinate peste 7000 persoane cu ser anti-tific. Totodată, în vederea deschiderii anului şcolar, d. dr. N. Cădere a început controlul sanitar al localurilor şcolilor, care vor fi supuse la radicale desinfectări.

Voci din public

S'a scumpit şi se scumpeşte traiul ?

Nu cred; căci dacă ar fi aşa, cetăţeanul suferind ar fi răspuns la chemare, când a văzut că s'au găsit persoane care au luat iniţiativa eftenirei articolelor de prima necesitate ca: lemnele de foc, de construcţie, zarzavaturi, ouă, pui, găini şi pânea.

După cum se vede, nici voia nici nevoia nu ne poate scoate din apatia în care am căzut!

Nu vedeţi prin piaţă, oameni foarte simpli, babe zdrenţeroase, care cu câte un capital de 100 lei, mai câştigă 100 pe zi, cumpărând câteva ouă, câţiva pui şi vânzându-i cu câte 2 şi 3 preţuri? Sau negustori de lemne, care le cumpără de la ţărani cu 40—60 lei suta de kgr. şi nouă ni le vinde cu îndoit preţ şi cu tendinţe de urcare?

Sau morarii şi brutarii lucrând mână-n mână, cumpărând grâul cel mai bun cu 4 lei kgr. şi vânzându-ne: pânea albă cu dublu preţ şi cea neagră odată şi jumătate?

Cred că veţi găsi că: Nu e de vină cel ce mănâncă şapte malae, ci acel care-i dă. Deci, nu speculatorii sunt vinovaţi, ci consumatorii care înghit hapurile şi tac.

Totuşi cred că, odată ajungând cuţitul la os, se vor gândi onorabilii cetăţeni, dacă nu la ei, cel puţin la urmaşii lor, care vor găsi o viaţă atât de grea, în cât vor regreta fericirea morţilor. De aceea rog ca, cu un moment mai înainte, să se solidarizeze prin Asociaţii, singura cale care-i poate scăpa de pacostea speculei, începând cu Asociaţia propusă de subsemnatul, care, pentru moment le-ar putea îndulci traiul.

Subscrierile se fac în Iaşi str. Sărărie 46 (alăturea de Cooperativa Sf. Haralambie).

N. I. BONCESCU
Iaşi, str. Sărărie 46

Medicina pentru toţi

Ofensiva sanitară

O adevărată revoluţie, condusă de Ministrul Sănătăţii.—Bolile sociale.—Surditatea şi bolile infecţioase.—Statistică îngrozitoare. — Insuficienţa nazală şi complicaţiile ei.

de Dr. ALEX. SOCOLOVSCHI

Din iniţiativa măreaţă a excelenţei Sale dl. general Marinescu, Ministrul Sănătăţii, toată ţara e cutreerată de echipele volante de medici. O revoluţie adevărată! Pentru prima dată în istoria ţării, ochiul, microscopul şi seringa medicului pătruns pretutindeni, dela cea mai săracă colibă până la cel mai bogat palat. O adevărată mobilizare sanitară, o ofensivă măreaţă, al cărei efect acum, încă nu-l putem nici cântări, nici preţui. Deabia peste o bucată de timp vom înţelege ce mare şi nemuritoare operă au săvârşit medicii români sub înalta conducere a Ministrului Sănătăţii.

E adevărat, bolile sociale, sifilis, tuberculoza, pelagra, malaria etc. sunt pacostea populaţiei, mai ales a populaţiei dela ţară, populaţie săracă, lipsită de mijloace materiale, de sfaturi medicale, de îndrumări ştiinţifice.

Incepe o eră nouă — acea de asistenţă medicală generală, condusă cu atâta energie, stăruinţă şi pricepere de d. Ministru al Sănătăţii.

Dar nu trebue să uităm, că afară de sus menţionatele boli sociale, care, în primul rând atrag atenţia echipelor medicale — există şi alte boli sociale, poate mai puţin pronunţate, mai puţin evidente, dar în orice caz nu mai puţin frecvente şi nu mai puţin primejdioase. Boli care nu cruţă nici pe sărac, nici pe bogat, care se întâlnesc la fel de des în centrul oraşului mare, ca şi într'un sat depărtat. Boli care au repercursiuni atât de grave, că dacă sunt neglijate, exclud pe individ din societatea umană.

Noi vorbim despre surditate şi insuficienţa nazală. Negreşit, din an în an surditatea ia proporţii din ce în ce mai mari. Statisticile sunt înspăimântătoare. După Ball, de ex., numărul surzilor în Europa în anul 1932 era dublu, în comparaţie cu numărul surzilor în 1927.

Nu mai puţin înspăimântătoare e statistica surzilor după vârstă.

Surzi din naştere	14.471
până la 5 ani	17.932
între 12 şi 20 ani	6.831
după 20 ani	33.621

Cu alte cuvinte, surditatea răpeşte tocmai oameni în floarea vârstei, oameni care se pregătesc să fie folositori neamului şi statului!

Aceşti oameni sunt excluşi din circulaţie! O enormă majoritate de cazuri de surditate sau semi-surditate (care fără tratament trece în surditate complectă) e datorită boalelor infecţioase:

Malaria 1,636.
Gripa 2,839.
Febra tifoidă 3,641
Rugeola 5,830.
Scarlatina 8,915.

Numai această mică statistică arată ce importantă misiune au echipele sanitare în ce priveşte prevenirea surdităţii.

Dar nu numai boalele infecţioase provoacă surditatea şi surzenia. Diferite boli de urechi neglijate sau prost tratate, ca abcesul în urechi, otita mijlocie şi în primul loc, scurgerea cronică din urechi, negreşit duc la surditate, — bine înţeles, dacă mai întâi n'a sucombat bolnavul din cauza meningitei, abcesului la creer etc.

Continuare în pagina 2-a)

CEL MAI ACTIV ANTINEVRALGIC

TESTA!

LA FARMACII ŞI DROGUERII

La Liceul teoretic şi Liceul comercial de băeţi

„M. KOGALNICEANU"

din Iaşi, str. C. A. Rosetti, 4

Şcoală cu drept de publicitate

se primesc înscrieri pentru toate clasele.

Absolvenţii de gimnazii teoretice, a patru clase seminariale sau normale, precum şi ai gimnaziului comercial se pot prezenta la examenul de admitere în cl. 5-a dela liceul comercial. Acest examen se va ţine în ziua de 6 Septembrie. — Examenul de admitere în clasa I-a de liceu se ţine între 1—4 Septemb.

Inscrierile se primesc la Cancelaria şcoalelor în fiecare zi de lucru între 9-12 şi 4-6. Taxele şcolare moderate.

Director, I. RIZESCU

Tariful publicaţiilor în ziarul „Opinia" (cat. IV)

Dela 1-1000 linii în sus	Lei 9	linia
„ 1000 linii în sus	„ 7.50	
Anunţurile colectorilor de loterii	„ 10	
Bilanţuri, convocări, notificări, etc.	„ 30	
Ştiri artistice, şcolare, judiciare	„ 15	
Informaţii comerciale min. 5 linii	„ 17.50	
Informaţii financiare „ 5 „	„ 17.50	
Informaţii loterii de stat	„ 25	
Informaţii colectori loterii	„ 20	
Intruniri electorale, anunţuri	„ 15	
Articole, cări de seamă comerciale, etc. în corpul ziarului	„ 25	
Anunţuri mortuare maximum Lei 1000 (80 linii)		
minimum „ 250 (30 „)		

Orice anunţ în text

Anunţuri comerciale şi financiare	Lei 20	
Parastase şi mulţumiri mort are maximum	„ 300	anunţul
Parastase cuprinzând acelaşi anunţ 3 nume maximum	500	„
Anunţuri de logodne, căsătorii şi botezuri cel mult 15 linii	„ 150	„
Anunţuri de logodne, căsătorii, botezuri, etc. la informaţii nedepăşind 10 linii	„ 300	„
Numiri, permutări, deplasări, decorări etc. la informaţiuni ne depăşind 10 linii	„ 300	„
Acte juridice, sentinţe hotărâri, cereri de naturalizare etc. la anunţuri	„ 10	linia
Acte de mulţumire	„ 10	„
Acte de mulţumire la informaţiuni	„ 20	„
Cutia cu scrisori, plasat lângă text	„ 20	„
Extracte de divorţ simple, bucata	„ 400	bucata

Anunţurile editurilor şi librăriilor se taxează după un tarif special

Schimbare de nume 3 publicaţiuni	„ 600	
Anunţuri dela instituţiuni industriale 1 pag.	25.000	lei
Anunţuri comerciale 1 pagină	25.000	„
Anunţuri financiare, asig. oficiale 1 pag.	30.000	„

În paginile din dreapta cu 10% plus.

La angajarea de linii se va fixa un termen pentru publicarea lor, care în nici un caz nu va fi mai mare de 3 luni. Aceste anunţuri se vor publica Duminica şi Sărbătorile numai atunci când va fi posibil, fără obligaţiune. Anunţuri mai mari de 4 coloane se taxează în categoria anunţurilor speciale, astfel:

Primele 4 coloane se vor taxa conform tarifului obişnuit indiferent numărul de linii. Ce trece de 4 coloane **tarif dublu.**

Reclame pentru ziare, cărţi, reviste, broşuri, se taxează tarif dublu.

P. S. Anunţurile mai mici ca spaţiu de 10 linii se vor plăti cu tariful a 10 linii. Anunţuri şi informaţiuni cu fracţiuni de linii, adică de 6, 7, 9, 11, 13, 18, etc. linii nu se admit decât socotit 10, 15, 20, etc. linii.

Orice anunţ plasat în pagina de mica publicitate 25% în plus.

Orice anunţ cerut să apară special se taxează cu tarif special.

Mica publicitate minimum 10 cuvinte

Cereri de serviciu	1 leu	cuvântul
Oferte	2 lei	cuvântul
Vânzări	3 lei	cuvântul
Vânzări imobile, moşii, păduri, arendări	3 „	„
Inchirieri de apartamente şi camere	3 „	„
Pensiuni	3 „	„
Lecţiuni meditaţiuni	2 „	„
Diverse profesionale şi comerciale	3 „	„
Pierderi, dispariţii	1 „	„
Staţiuni climaterice şi balneare	1 „	„
Căsătorii	5 „	„

Orice anunţ cerut să apară la altă rubrică decât cea respectivă se taxează dublu.

Anunţurile încadrate se taxează dublu, iar cele cu clişeu se taxează cu tarif special.

Toate anunţurile şi orice fel de reclamă, informaţiuni, articole, etc. se măsoară cu liniametru corp 5.

Plata la orice anunţ sau angajament se face numai anticipat.

Tariful licitaţiilor

Anunţuri de licitaţii până la o valoare de lei 50.000 se vor da numai ziarelor locale	Lei 2.50	cuv.
Idem de la 50.000—200.000 lei	„ 2.50	„
Idem de la 200.000—500.000 „	„ 3.00	„
Idem dela 500.000—1.000.000 „	„ 3	„
Idem dela 1.000.000 lei în sus	„ 4	„
Anunţurile tribunalelor pentru consolidarea de terenuri petrolifere linia corp 5	„ 15	„
Publicaţiuni de licitaţii mobiliare, încheeri pentru radieri de convenţiuni pentru fiecare anunţ	„ 250	
Orice alte publicaţiuni	„ 10	linia

Pentru ziarele din provincie, noul tarif intră în vigoare cu începere dela 15 August 1938.

Romania
Sfânta Mitropolie a Moldovei şi Sucevei

Publicaţie

No. 9845 25 Aug. 1938

Se aduce la cunoştinţa publică celor amatori că în ziua de 3 Septemb. a. c., ora 11 dimineaţa la pădurea Vocoteşti Com. Mogoşeşti Jud. Iaşi, proprietate uzufructuară a Mitropoliei, se vinde prin licitaţie orală, circa 359 metri-steri lemne de foc, esenţă stejar, *pe bani gata.*

Vânzarea se face în contul firmei „Wolf" din Focşani.

Licitatorii vor depune ca garanţie suma de 5000 lei.

Licitaţia începe dela 40.000 lei. Orice lămuriri se dau la Cancelaria Mitropoliei, Secţia Economică, între orele 11-12 dimineaţa.

Secţia Economică

Cu paşaport colectiv

Două săptămâni

— în —

Italia

8600 lei

Milano—Florenţa-Roma-Napoli-Venezia-Grotele dela Postumia

3 — 16 Septembrie

Inscrieri la

TURISMUL MONDIAL

Conducerea M. Barasch şi I. Brebu
Bucureşti Cal Victoriei 60 Tel. 5-35-07
Iaşi Biroul Ing. Lemel Lăpuşneanu 20. Tel. 1120

De închiriat

în strada Bărboi No. 6:
1. O cameră şi bucătărie confort modern.
2. Patru camere, bucătărie, camară de lemne etc. Se pot vizita zilnic între orele 10—2 p. m. şi 4—6 p. m.

Grădina şi Sala

CINEMA SIDOLI

Astăzi de la ora 3 p. m.

NOPŢI PRINCIARE

cu Käthe de Nagy
Nicolas Koline
Marina Schubert

Al doilea film

Tămăduitorul

(Romanul unei infirmiere)

cu Ralph Belamy şi copilul minune Mickey Rouney.

Jurnal Sonor Românesc

De vânzare

casă gospodărească, solidă, 4 odăi, bucătărie, cămări, pivniţă, apă, lumină electrică etc.

Poziţie centrală lângă tramvai şi Hală. Preţ foarte avantajos. A se adresa la ziar.

Dr. R. DAMSKER

Medic de Spital

BOLI INTERNE

plămâni, inimă, rinichi

Str. Ghica Vodă No. 32

Noua consfătuire a comitetului „Lunei Iaşilor"

Se va da amploare mare comerţului. Concurs de vitrine; iluminaţie ieftenă; prelungirea orelor de vînzare

Pentru a se pune la punct organizarea expoziţiei „Luna Iaşilor"—ce se deschide irevocabil la 15 Septembrie crt. a fost din nou convocaţi membrii comitetului, la o consfătuire care s'a ţinut eri dimineaţă la Primărie.

Şedinţa a fost prezidată de d. primar M. Eşianu, secretar fiind d. Gr. A. Carp şeful serviciului administrativ al Municipiului.

Dl. *primar Eşianu* arată că partea financiară este chestiunea cea mai importantă, care trebue să-şi găsească o soluţie imediată.

D-sa încheie arătând că d. g-ral M. Negruzzi, rezidentul Regal al ţinutului Prut, se interesează personal de problema „Lunii Iaşilor", pe care o doreşte înfăptuită în condiţiunile cele mai reuşite.

„Vom avea şi concursul celor 9 judeţe ale ţinutului"— a mai spus d. Eşianu.

D. Const. Pogor— preşed. Camerei de Comerţ, vorbeşte tot în chestiunea financiară şi propune deschiderea unui cont curent la o bancă mare din localitate, cu girul tuturor celor cari vor să participe la această expoziţie. Suma împrumutată va fi achitată din primele încasări.

La cuvântul *d. N. Gheorghiade* care propune ca banii necesari să fie colectaţi cu titlu de împrumut dela marile industrii şi instituţii din localitate, din judeţ, şi din oraşele care vor expune la această expoziţie produsele lor.

Apoi d. Gheorghiade propune a se da posibilitate negustorilor de a activa, în acest sens, cere ca comercianţii să fie obligaţi a-şi face vitrine frumoase; să-şi plasez marfa pe trotuare, bine înţeles în marginile posibilităţii, să ţie magazinele deschise târziu, etc.

Se va face concurs de vitrine, cu premii în bani. Prăvăliile vor putea dubla consumul de curent electric fără spor de preţ.

Dl. O. Racoviţă, propune convocarea tuturor acelora cari au aderat la deschiderea „Lunii Iaşilor", pentru a li se pune în vedere că termenul este scurt şi trebuie să-şi pregătească standurile şi pavilioanele în care vor expune mărfurile.

D. ing. M. Volanschi, face un expozeu al activităţii de până acum a comitetului organizator şi arată că s'au strâns multe adeziuni pentru deschiderea Expoziţiei.

La urmă, d. Volanschi propune din nou ca produsele expuse spre vânzare, să fie specificate cu preţurile respective, atât în incinta Expoziţiei, cât şi în oraş.

D. aj. de primar C. Tufu vorbeşte în chestiunea distracţiilor, ca e vor atrage foarte mulţi vizitatori. Propune apoi ca T. N. să dea concursul prin spectacole speciale.

Mai dau lămuriri şi fac propuneri d-nii: *Ion Axinte, prof. I. Botez, Petre Bogdan, Sandu Teleajen, C R. Ghiulea, col. Arghir, N. Dimitriu*, etc.

Zilele acestea, d. primar Eşianu va pleca din nou la Bucureşti, pentru a obţine reducerile respective pe c. f. r. In acest timp, o delegaţie de 2—3 membrii din comitet, va cutreiera oraşul pentru colectarea sumei necesare primelor cheltueli.

Această sumă va fi garantată de însăşi primărie şi restituită împrumutătorilor din primele încasări.

VIRGIL CHEORGHIU

Congresul g-ral al învăţătorilor

Intre 4—5 Septembrie a. c., are loc la Constanţa congresul Asociaţiei generale a învăţătorilor la care vor lua parte, în afară de dl. Subsecretar de stat V. D. Ţoni şi alte personalităţi de seamă.

In seara de 5 Septembrie o parte din congresişti vor pleca într'o excursie la Constantinopol.

Plecarea la congres a învăţătorilor ieşeni se va face la 2 Sept. orele 11 seara.

Dl. V. Nistor Preşedintele Asoc. inv. ieşeni, a trimis o telegramă colegilor din Constanţa anunţând participarea acestora la Congres.

Căminul Cultural dela Tomeşti

Ultima şedinţă de reorganizare a Căminului „Mihail Sadoveanu", a prilejuit o solemnitate rară intelectualilor tomeşteni.

Dl. inv. Ion Stati şi Dr. I. Rugină, animatorii culturei şi sănătăţei din regiune, secondaţi de d-na M. Dr. Rugină, Major Baciu şi inv. Petre Oarză cu participarea tuturor intelectualilor din sat, au schiţat viitorul „Sfat" (Director: inv. Oarză; preşedinte: maior Baciu; vice-preş.: Preot Ştelănescu şi M. Dr. Rugină; bibliotecar: Valeria Urzică; casier: Creţu; secretar: A. Osoianu) care după ratificarea adunării generale va conduce întreaga mişcare culturală, sanitară şi economica a satului.

La sfârşitul şedinţei Dl. inv. I. Stati a reamintit împrejurările favorabile de azi pentru funcţionarea Căminului şi ca unul care cunoaşte în cele mai mici amănunte doctrina călăuzitoare a Fundaţiilor Regale, a dat asistenţei o sumedenie de cunoştinţi în această privinţă, promiţând că deşi prin noua sa situaţie (transferarea în învăţământul secundar) e nevoit să plece, nu va înceta să ia parte la şedinţele Sfatului pentru a contribui la buna funcţionare a Căminului, deci la prosperarea satului în care a muncit timp de doisprezece ani.

A. UR.

Premiera din astăzi seară

Revista „Iaşul râde" la Pomul Verde...

După aproape o lună de pregătiri continue, teatrul de vară „Pomul Verde" schimbă astăzi seara afişul, prezintând o nouă revistă locală: *„Iaşul râde"*, scrisă de Dr. A. Rosen, B. Causanski şi L. Simon.

Noul spectacol, — putem sconta depe acum—va place mult, căci din cele văzute la repetiţia generală se dovedeşte a fi un autentic şlagăr. Autorii aduc pe scenă şi defilează pentru spectatori o serie de tipuri locale, cari în proză usturătoare şi laconică şi în cuplete cu poante de mare efect, şarjează aspecte şi întâmplări ieşene.

Dirijorul Adolf Leibovici, a cărui muzică originală din „Perfect egal" a recoltat succesul cunoscut, a scris şi de data aceasta sacrificii, *„Iaşul râde"* bucurându-se de decoruri sugestive şi costume fastuoase.

Interpretarea va duce spectacolul spre mare succes, ansamblul Gina Zlataia-Simon Leibovici dovedindu-se excelent pentru acest gen de teatru.

REX

Informaţiuni

x *Dl. Const. Toma (ne spune d. prof. dr. Radu) se află pe deplin restabilit şi peste câteva zile îşi va putea relua ocupaţiile.*

x **Moartea unui bătrân tipograf.**—Un fost proprietar de tipografie, Isidor Schorr, a fost eri condus la ultimul locaş. Regretatul a fost unul dintre primii tipografi ai Iaşului. Avea tipografie în str. Ştefan cel Mare. Deci rudimentari, totuşi în această tipografie în vremuri se tipăreau şi ziare cotidiane. A fost un om onest şi cinstit.

GRUPAREA română-cehoslovacă la Iaşi

Cu începere dela 1 Sept. funcţionează la Iaşi un Secretariat al Grupărei româno-cehoslovacă pentru colaborarea intelectuală.

Secretariatul va fi condus de către dl. Slt. Maximilian Vasiliu, scriitor militar. Până la fixarea unui sediu, Secretariatul va funcţiona în Str. Eremia Grigorescu No. 19.

Scopul Secretariatului este acela al întregei grupări româno-cehoslovacă şi anume: „Desvoltarea cât mai mult a prieteniei vechi, sincere şi folositoare dintre Români şi Cehoslovaci, prin cunoaşterea reciprocă şi cât mai bine a istoriei, literaturei, artei, posibilităţilor şi înfăptuirilor respective şi în general prin culegerea şi răspândirea de informaţii drepte privitoare la cele două ţări prietene şi aliate".

Secretariatul este înzestrat cu un bogat material informativ pe care îl va pune la dispoziţia publicului ieşean prin presă şi conferinţe.

Până la întocmirea definitivă a programului de activitate suntem înştiinţaţi că Secretariatul condus de dl. Maximilian Vasiliu va redacta o bibliotecă informativă, va organiza un concurs şcolar şi o expoziţie ambulantă, precum şi câteva reuniuni de cunoaştere pentru toţi acei adevăraţi intelectuali ieşeni care doresc să cunoască pe larg chestiunile cehoslovace şi raporturile româno-cehoslovace.

Pentru împlinirea cât mai desăvârşită a misiunei sale, Secretariatul are convingerea că se va bucura de un larg concurs al intelectualilor ieşeni.

Super premiera Metro Goldwyn
Pentru I-a oară în Iaşi

Mary Dugan

cu Charles Boyer

de Luni la Sidoli

Ofensiva sanitară

(Continuare din pagina 1-a)

Deci cea mai mare atenţie la urechi! Bolnavii de boli infecţioase trebue să fie mereu, nu numai sub supravegherea unui medic specialist de boli contagioase, dar şi sub supravegherea unui medic specialist de boli contagioase, dar şi sub supravegherea unui specialist de nas, gât şi urechi. Cei care sunt sănătoşi, trebue să fie şi ei mereu controlaţi de un specialist, care singur e în stare, cu ajutorul diapazoanelor şi otoscopiei, a observa începutul surdităţii şi a preveni pericolul. Bine înţeles că orice boală de urechi, ca şi orice boală de nas şi gât, ca polipi, vegetaţii, amigdalele mărite, chiar un simplu guturai, cer o îngrijire specială şi imediată, dat fiind că infecţia aproape instantaneu pătrunde din nas şi gât, în urechi, prin trompa auditivă.

Adăugăm că în apus, de mult e introdus examenul obligator la şcoli, la premilitari, la recruţi. Şi măsura aceasta, preconizată de Deniker, a dat rezultate strălucitoare. Germania a mers încă mai departe: dat fiind că la 3% din şcolari a fost constatată scurgerea cronică din urechi (Brünnings) şi începutul surdităţii, toţi profesorii şi instituturii singur fac un mic examen prealabil, stabilind distanţa auzului normal (25 metri pentru şoaptă), şi în caz când auzul copilului e mai slab, el e trimis imediat la specialist. Astfel a fost stabilit faptul că din 100 şcolari, 25 au numai $^1/_3$ din auzul normal!

Toţi aceia sunt viitori surzi!. Şi examenul medical prealabil tratamentul sau intervenţia chirurgicală respectivă (înlăturarea polipilor, vegetaţiilor etc.) poate salva 25% din şcolari:

Apropos de polipi şi vegetaţii: iată a doua boală socială, tot atât de îngrijorătoare, ca şi surditatea. Vorbim de insuficienţa nazală.

Omul trebue să respire numai şi exclusiv prin nas, gura nu e creată pentru respiraţie. Insă, două respiraţia nazală e anevoioasă ori imposibilă, din cauza înfundării nasului, din cauza polipilor, vegetaţiilor, guturaiului cronic etc.—sănătatea bolnavului periclitată.

Iată o mică schemă: *Intrare prin gură.* a aerului rău uscat, plin de microorganism. Provocă cania dentară, abces şi flegmon la gât, bronchită cronică, pneumonie, anghină, etc.

Intrarea aerului în cantitate insuficientă, (respiraţia prin gură şi totdeauna insuficientă) *provoacă* surditate, vâjâială în urechi, proastă desvoltare fizică şi intelectuală, proastă desvoltare a pieptului, tuberculoză, lipsa poftei de mâncare, anemie, întârziere, nervozitate, adeseori impotenţă masculină şi menstruaţii neregulate la femei.

Intrarea aerului în ritm neregulat provoacă astm, migrenă, dureri de cap, oboseală rapidă, ăoli de inimă, nervozitate incapacitate de muncă etc.

Iată rezultatele afecţiunei, la prima vedere atât de nevinovată, ca insuficienţă nazală.

* * *

Neamul are nevoe de populaţie sănătoasă, bine descoltată fizicăşte şi intelectualicăşte, populaţie care se posede toate organele funcţionând cu precizune matematică. Bolnavii trebue să fi vindecaţi, iar cei sănătoşi preveniţi şi desvoltaţi.

Iată o îndrumare proclamată di înălţimea Tronului de către M. S. Regele Carol, pusă la punct de Ministrul Sănătăţii Dr. Gral Dr. Marinescu şi efectuată de Echipele Sanitare române. O eră nouă începe pentru poporul Român, din punctul de vedere al sănătăţii.

Dr. Alex. Socolovschi

Dela Cercul de Recrutare

Revizuirea unor categorii

de scutiţi sau dispensaţi la încorporare

Se aduce la cunoştinţă tuturor tinerilor recrutaţi pe raza Cercului de Recrutare Iaşi, din contingentele 1922, (născuţi în anul 1900) şi până la contingentul 1936 inclusiv (născuţi în anul 1914) din categoriile: scutiţi sau clasaţi improprii de serviciul militar, dispensaţi medical cari nu au fost revizuiţi şi reformaţi medical, că:

Toţi aceştia se vor prezenta negreşit în zilele de 9 şi 10 Septembrie 1938 ora 7 dimineaţa la Spitalul Militar Iaşi pentru revizuire. Celor cari nu se vor prezenta în zilele de mai sus, li se va anula clasarea medicală avută, şi vor fi consideraţi buni de serviciu, şi încorporaţi imediat, indiferent de etatea ce o au.

La această revizuire nu se vor prezenta acei ce au obţinut o clasare medicală definitivă dela Comitetul Consultativ al Armatei.

Comandantul Cercului de Recrutare Iaşi
Lt. Colonel, *D. Geanolu*

DE INCHIRIAT de pe acum o cameră şi bucătărie în semi-subsol. Str. Vasile Conta No. 21 nou. Intrarea prin boltă, la dreapta.

A se adresa la ziar.

Părăzi spectaculoase

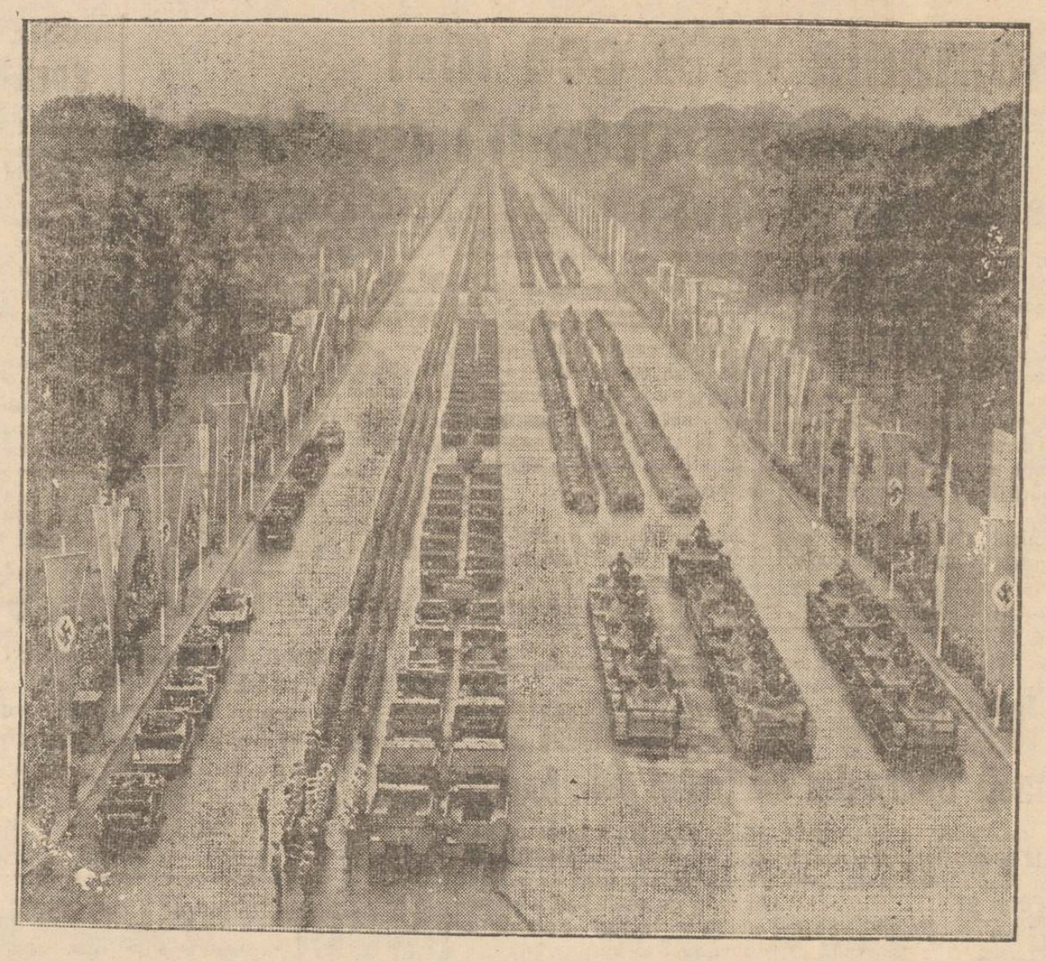

Precum se știe, Berlinul este orașul demonstrațiilor militarizate și a părăzilor spectaculoase, Una din aceste părăzi uriașe a avut loc recent, cu prilejul vizitei d-lui amiral Horty regentul Ungariei. Tankuri, care de assit, automobile blindate și soldați din toate armele s'au înșirat într'un cortegiu imens pe străzile capitalei Reichului (cum arată clișeul.

Intre primărie și epitropia Sf. Spiridon

Am inregistrat propunerea făcută de Epitropia Sf. Spiridon către Primărie, cu privire la ingrijirea bolnavilor pe un spitalele sale.

Spiridonia a cerut ca în schimbul întreținerii și îngrijirii bolnavilor săraci din raza acestui municipiu, să i se acorde apa, lumina electrică și alte servicii municipale în mod gratuit. Sau să i se plătească suma de 2.500.000 lei, cât costă pe Epitropie întreținerea acelor bolnavi.

Dl. primar M. Eșianu a decis ca jumătate din consumul apei, pe care Spiridonia o întrebuințează pentru spitalele sale, să fie ingrobată în cantitatea de 1 milion m. c. apă, ne care Primăria o primește drept redevență dela Soc. Apelor.

In ceiace privește lumina electrică, urmează ca Epitropia să se adreseze Uzinei Electrice, deoarece Primăria n'are nici-un amestec cu curentul electric.

Despăgubiri bănești, Primăria nu poate da, din cauza lipsei de fonduri.

x Dl. Radu Șutu, avocat, ne roagă să anunțăm pe această cale că nu este una și aceiași persoană cu d. Radu Suțu.

Aceasta, pentru înlăturarea oricărei confuzii.

Soldăm După sezon Soldăm

Încă 3 zile efline

continuând de Joi 1 până Sâmbătă 3 Septemb. inclus

Prețuri senzaționale!

Prețurile sunt astfel marcate ca nimic să nu rămâie nevândut.

Deosebit desfacem lingeria de mătase pentru dame și bărbați, chiloți bărbătești, pulovere de lână pentru stradă și sport, precum și alte diferite piese dezasortate cu prețuri mult reduse. La costumele de baie modele noui în vederea sezonului înaintat acordăm mari reduceri de prețuri.

Separat asupra tuturor celorlalte mărfuri pe tot timpul soldului acordăm un rabat de 10 la sută.

Rugăm Onor. clientelă a face cumpărăturile dimineața ca fiecare client să-și aleagă în liniște cele potrivite.

Hercules

Fabrică de Ciorapi și Tricotage Cernăuți

Depozite Iași: Str. Lăpușneanu 26 - Ștefan cel Mare 13

Informațiuni

x In audiența avută eri cu d. general M. Negruzzi, d. dr. C. Vasiliu medic primar a făcut un raport asupra situației sanitare a județului.

Medicul șef, a arătat că în curând va purcede la organizarea Com. Hermeziu, ca o comună model, înzestrând-o cu un dispensar medical.

x **Teatrale**—La Teatrul Național se repetă primele premiere ale viitoarei stagiuni: *„Penelopa"*, comedie de Sommierest Maugham, în direcția de scenă a d-lui Sandu Teleajen, și *„Bnithazar"*, comedie în 3 acte de Marcel Marchanal în direcția de scenă a d-lui Miluță Gheorghiu.

x *Doctorul Grigore Osipov-Sinești* a reinceput consultațiile în str. Lapușneanu No. 6 vis-a-vis de Smirnov) intre orele 3—7.

x **Dr. M. Segal** *medic de spital,* **mutat** *în str. Cuza Vodă No. 83(Palatul Brausstein), consultă și operează boli de* **nas, gât și urechi** *intre 8-10 a. m. și 3-6 p. m. Telefon 1767.*

x **Doctorul A. Hoffman s'a mutat în str. Armeană. No. 9 și consultă zilnic boli nervoase și boli de nutriție dela 10-12 și 3-7; tratamente de slăbire și îngrășare. Telefon 1577.**

x La boalele de ficat și intestine se recomandă numai BORVIZUL DE BORSEC.

In ziua de Sâmbătă 3 Sept. ora 11 va avea loc la Cimitirul „Eternitatea" parastasul de 40 zile dela moartea mult regretatei

Elena I. Savinescu

Colegii, prietenii și cei care au cunoscut-o sunt rugați a lua parte.

Aglaia I. Donoșă și familia aduc mulțumiri Blocului Pensionarilor din Iași și tuturor acelora ce au luat parte la durerea ce au suferit prin pierderea scumpului lor

Ioan Donoșă

Dl. Victor Ianculescu roagă rudele și prietenii să participe la serviciul religios ce se va olicia la cimitirul Eternitatea Sâmbătă 3 Septembrie ora 11 pentru odihna sufletelor neuitaților

Petru, Natalia, Alexandru și Aurel Ianculescu

x Dl. Dr. R. Damsker, *întorcându-se în localitate și-a reluat consultațiile în cabinetul d-sale din str. Ghica Vodă.*

x Dl. Doctor GH. COSTIN reintorcându-se în localitate și-a reluat consultațiunile în str. Petru Rareș No. 9, intre orele 3—7 d. a.

x La Iași bântue din nou epidemiile. Somități medicale prescriu BORVIZUL DE BORSEC ca preventiv a acestor boli.

CAUT cameră mobilată (semi), baie (acces), loc ordonanță. Căpitan Picioroga Divizia 2-a Cavalerie. Telefon 1754.

CAUT agenți-plasatori prezentabili, preferabili studenți. Adresați I. G. Duca No. 34. Ciuclaru.

DE INCHIRIAT 2 apartamente compuse din câte 2 camere, bucătărie, pivniță, cămară pentru lemne în strada Albineț 14 bis. Viz bile intre orele 9—12 a. m. și 3—5 p. m. A se adresa d-nei Aglaia Ionescu

Școala Normală „Vasile Lupu" Iași

PUBLICAȚIUNE

No. 674 — 25 August 1938

Se aduce la cunoștința celor interesați că Miercuri 7 Sept. ora 9 dim. se va ține în cancelaria Școalei Normale „V. Lupu" din Iași, licitație publică pentru aprovizionarea școlii cu coloniale pentru timpul până la 31 Martie 1939.

Licitația se va ține în conf. cu legea C. P. și disp. O. C. L.

In cazul când această licitație nu va da nici un rezultat se va ține a doua licitație în acelaș loc și la aceiași oră în ziua de Joi 15 Septembrie a. c.

Concurenții vor prezenta actele și garanția legală. Caetul de sarcini se poate vedea zilnic la cancelaria școlii.

Director, (ss), indiscifrabil

Secretar, (ss), indiscifrabil

De închiriat

4 camere și bucătărie, strada Lăpușneanu 33, deasupra magazinului Gavrileteanu, etaj.; instalație modernă, preț convenabil, 34.000 lei anual.

Apartamentul vizibil toată ziua, fiind liber de pe acum. A se adresa la *Avocat N. Nebuneli* str. Lascar Catargiu 35.

Mary Dugan

cu Charles Boyer

De Luni la Sidoli

Efectele sporirei primei la vagonul de grâu

Descătușarea comerțului de devize

După cum se știe, guvernul a procedat de curând la o majorare a primei de valorificare a cerealelor. Această primă a fost sporită la vagonul de grâu dela 10.000, la 12.000 lei.

A fost deasemeni lăsată la libera dispoziție a exportatorilor, o cotă de 30 la sută din valoarea tuturor cerealelor și derivatelor lor, a plantelor leguminoase și a celorlalte semințe exportate în țările fără restricțiuni valutare.

Aceste măsuri au făcut o excelentă impresie, nu numai în mediul agricol, dar și în cercurile bancare și financiare.

Agricultorii încasează prețuri remuneratorii

In adevăr, efectele bune ale acestor măsuri sunt vădite;

Se acoperă acum diferența dintre prețurile mondiale și cele interne; exportul recoltei și în general al tuturor produselor agricole, se poate face la un preț favorabil pentru agricultori.

Importatorii pot să-și procure direct devizele necesare pentru plata mărfurilor importate.

După ce vor cumpăra devizele, importatorii pot să obțină, în mod automat permisele de import, independent de dreptul de cotă.

Importatorii sunt foarte mulțumiți de această mare ușurință ce li se face.

Lărgirea comerțului de devize

Cota de 30 la sută poate fi utilizată pentru plăți financiare de orice fel. Excepțiune numai transferul de capital național.

Toți cei ce nu și-au putut face în trecut plățile financiare din lipsă de disponibil, au acum mijlocul de a le efectua.

Este o adevărată „descătușare a comerțului de devize" după cum s'a exprimat d-nul Mitiță Constantinescu, ministrul economiei naționale.

Această lărgire va facilita obținerea de credite. De asemeni va atrage participarea capitalului străin, transferul fiind acum asigurat, fără nici o formalitate sau aprobare prealabilă.

Băncile nu altă obligație cu privire la aceste operațiuni, decât să prezinte în termen de 6 luni justificarea plăților efectuate prin intermediul lor.

S'a admis deasemeni negocierea devizelor între bănci.

Toate măsurile de mai sus priveso firește operațiunile cu țările lipsite de restricțiuni valutare și cu cele cu care avem acorduri de plăți, în cadrul textelor acestor acorduri.

Prin măsurile luate, opera de valorificare a cerealelor este astfel asigurată.

Știri ceferiste

Sărbătorirea d-lui ing. Geanău

Se știe că d. inginer Geanău dela direcția de întreținere din localitate, a fost avansat și în acelaș timp transferat ca șef al secției de întreținere din Bârlad.

Funcționarii direcției de întreținere din localitate au luat inițiativa de al sărbători pe distinsul inginer ieșean, printr'o masă la „Bagadiru".

S'au înscris până acuma peste 100 slujbași ceferiști.

Serbătorirea a fost fixată pentru ziua de Sâmbătă.

La această manifestațiune de dragoste va lua parte și d. Aristide Barbaiani, inspector conducător al întreținerii regionala Iași, care probabil va prezida serbarea.

Gestul slujbașilor ieșeni evidențiază cu prisosință modul cum este privit în cercurile ceferiste d. ing. Geanău.

Se sporește cota de scumpete ?

Un inspector ceferist din localitate sosit ieri de la București, ne încunoștiințează că direcția generală c. f. r. studiază proectul de sporire a cotei de scumpete la salariile ceferiștilor aflați în regiunile unde standardul de viață este ridicat.

Se știe că această cotă este până acum sporită numai la salariile slujbașilor ceferiști de la București, Oltenița, Constanța și Sinaia.

Printre orașele în care ceferiștii se vor bucura de această sporire, va figura și Iașul.

E de mirare cum până acuma direcția c. f. r., n'a știut că Iașul este socotit „orașul speculei".

Dar mai bine mai târziu de cât niciodată...

Inspecții în Moldova

Traficul de mărfuri pe căile ferate este foarte abundent.

Sânt cazuri când comenzile de vagoane nu se pot satisface.

Pentru bunul mers al treburilor conducătorii serviciilor c. f. r., din Iași, fac inspecții dese în cuprinsul Moldovei, dând îndrumări și luând măsuri chibzuite.

Pe ziua de ieri au făcut deplasări în diferite centre din Moldova d-nii inspector Iancu, Mihail Kladny, ing. Pop etc.

Aceste inspecții se fac săptămânal.

Un medic care-și cunoaște datoria

E vorba de d. dr. Bernart de la dispensarul C. F. R. de la Atelierele Nicolina.

Abia venit la Iași, d-sa s'a aclimatizat cu mediul din Capitala Moldovei, devenind folositor serviciului la care a fost detașat.

Cu o lungă experiență medicală în Japonia, China, America și în urmă ca medic c. f. r. în Ardeal, d. dr. Bernart își pune fără nici o precupețire vastele d-sale cunoștințe în serviciul muncitorimei ceferiste.

Pentru serviciile aduse ceferiștilor, d. dr. Bernart și-a atras recunoștința slujbașilor și lauda conducătorilor c. f. r.

REP.

x **Tenul iritat de vânt și de soare** se înfrumusețează repede și admirabil intrebuințând **Crema Miraculoasă** preparatul Laboratorului Dr. A. Ratianu Iași, str. Cuza Vodă 83.

Această minunată cremă albește și catifelează pielea, distrugând petele și coșurile depe obraz. Se trimite contra ramburs oriunde se cere.

Serbarea Reg. 13 Dorobanți

Nu uitați că Duminică seara are loc serbarea organizată de Regimentul 13 Dorobanți în parcul Expoziției de la Copou.

Serbarea e organizată de teeriștii regimentului în folosul muzicei.

Se va juca o admirabilă revistă muzicală *„Iașul se amuză"* cu sketchuri și cuplete de actualitate.

Muzica și jazzul Regimentului vor delecta publicul până în ziuă.

S'au pregătit numeroase surprize.

Parchet de dans și bazar. Intrarea cu prețuri populare

Pregatiri pentru instalarea d-lui Rezident regal al Prutului

La Rezidenție se fac pregătiri în vederea instalării d-lui general M. Negruzzi ca Rezident Regal al ținutului Prut.

Zilele acestea urmează a sosi dela minister ultimele instrucțiuni în vederea solemnităților care vor avea loc — probabil — în ziua de 10 Septembrie.

Dealtfel, cu ocazia vizitei de eri seară la Iași a d-lui ministru Armand Călinescu, s'a discutat această chestiune.

Luna Iașilor

In cursul zilei de eri d. Rezident Regal a primit în audiență pe d-nii primar M. Eșianu și Mircea Volanschi Directorul General al Uzinei Electrice, în care s'a întreținut timp îndelungat asupra organizării Lunei Moldovei.

D-nii primar M. Eșianu și M. Volanschi au cerut concursul d-lui Rezident Regal prin contribuția întregului ținut la organizarea expoziției, și convocarea la Reședințe a tuturor primarilor și prefecților ținutului, cu cari să aibă loc o consfătuire în acest scop.

Problema pînii

Apoi d. Rezident Regal a primit pe d-nii Chiuca și I. Fotea, ca delegați din partea brutarilor, cari au arătat că brutarii ieșeni sînt gata să-și închidă atelierele, pe motiv că pierd la actualul preț al pînii, din pricină că morarii vînd făina prea scump.

Dl. Rezident Regal a promis că va studia problema pâinei.

Alte audiențe

Au mai fost primiți în audiență d-nii: Iulian Ashiru-Fălticeni; dr. Plăcinteanu, colonel Castano, maior Burada, colonel Zatoviceanu, colonel Butescu, avocat George Baldovin, d-ra Darie, d-na Thelda Botez, d. Comandor Gheorghiu, dr. C. Vasiliu medic primar al județului și avocat Al. Pogonat.

De asemenea a fost primit d. General Zissu, Comandantul Div. II Cavalerie cu care Excelența Sa s'a întreținut timp de o jumătate de oră. Apoi, d. general Zissu a făcut o vizită d-lui C. Râșcanu secretarul general al ținutului.

Emg.

Ciclism

Antrenamente pe distanțele Iași—P. Iloaie și Iași—Tg. Frumos

Asociația sportivă *„Moldova"* a unță pentru Duminică 4 Septembrie, două interesante curse de antrenament, pe distanțele: Iași-P.-Iloaie-retur (42 Km.) și Iași-Tg. Frumos-retur (88 Km).

Prima alergare este rezervată tinerilor și începătorilor, iar a doua o va disputa seniorii.

Plecarea se va efectua la ora 6 jumătate dimineața din Piața Unirii, iar sosirea va fi la Fundație.

Conducerea asociației organizatoare, a întocmit un regulament al curselor și atrage în mod special atențiunea concurenților, că acei ce vor călca prevederile acestui regulament, vor suferi penalități aspre.

Concursurile se vor desfășura în modul următor:

Semnalul de plecare din Piața Unirii. Concurenții vor porni în pluton compact, seniorii încadrând juniorii, mergând astfel până la P.-Iloaie.

Pe parcurs seniorii vor iniția pe tineri și începători în regulele și normele de comportare în cursă. La P. Iloaie juniorii se vor opri așteptând continuarea cursei seniorilor până la Tg. Frumos și întoarcerea acestora la P. Iloae, de unde, împreună, vor continua cursa până la Iași.

Se vor distribui câte trei premii pentru ambele catogorii și se vor acorda mențiuni celor mai inițiați concurenți.

Inscrieri și orice alte lămuriri se dau la magazinul „Leonida". *V. L.*

Străjerești

Domnii Comandanți străjeri aflați în orașul Iași sunt rugați să se prezinte de urgență la comandament. pentru comunicări grabnice.

Sediul comandamentului este deschis zilnic între orele 10-12.

Comandamantul Legiunei de Străjeri, Iași

x Școlare. — Astăzi dimineață la șc. Normală „Vasile Lupu" s'a făcut vizita medicală și examinarea la muzica vocală a candidaților, pentru admiterea în cl. I-a. Mâine încep probele scrise.

Începând de astăzi, au loc examenele de corigență la aceiași școală iar în ziua de 6 Septembrie va începe examenul de selecțiune pentru clasa V-a.

Liceul de fete al Profesorilor Asociați

„M. Kogălniceanu"

Str. Căpitan Păun 8

ȘCOALA CU DREPT DE PUBLICITATE

LICEU COMPLECT CU 8 CLASE

Examenul de admitere în cl. I-a la 4 Sept.

Se mai pot înscrie în cl. I-a și în cl. V-a elevele care au dat examen de admitere la școlile Statutui și n'au avut locuri.

Taxele sunt moderate.

Se pot plăti în rate lunare.

Inscrierile se primesc zilnic dela 9-12 și 4-6

ULTIMA ORA

Diplomaţia americană este informată că Germania nu va recurge la forţă

Anglia continuă acţiunea de pacificare

Londra 1.—Intrevederile diplomatice la Londra au continuat în tot cursul zilei de ieri.

Ambasadorul francez a comunicat din nou că Franţa este ferm decisă a ajuta Cehoslovacia în cazul când va fi atacată.

O declaraţie identică a făcut şi ambasadorul Rusiei.

Lord Halifax a primit şi pe ambasadorul Poloniei, făcând sondagii despre atitudinea guvernului din Varşovia.

Sondagii asemănătoare se vor face pe lângă guvernele tuturor Statelor.

•

Insă cel mai important act diplomatic al zilei de ieri este întrevederea lordului Halifax cu d. Kennedy ambasadorul Statelor Unite.

Dl. Kennedy a cerut rapoarte dela toţi diplomaţii americani din Europa, şi mai ales dela ambasada din Berlin.

Pe temeiul acestor rapoarte, d. Kennedy a putut comunica părerea d-sale că Germania nu-i decisă să recurgă la forţă în chestiunea cehoslovacă.

Spre o destindere

Londra 1. — Corespondentul agenţiei D. N. B. transmite:

Se constată în cercurile politice britanice o oarecare destindere a situaţiei internaţionale.

Precauţiunile şi rezervele consiliului de miniştri se interpretează în senzul că se aşteaptă reuşita sforţărilor lordului Runciman. Guvernul britanic va evita tot ce ar putea agrava situaţia.

Se subliniază în cercurile politice aluzia din comunicarea oficială, privitoare la dorinţa guvernului britanic de a invita guvernul german să contribuie la soluţionarea dificultăţilor din Cehoslovacia.

D. Henderson, ambasadorul britanic la Berlin, a primit instrucţiuni în acest sens.

Cercurile bine informate atribuie atmosfera calmă din consiliul de miniştri faptului că în ultimele 24 de ore s'au primit rapoarte liniştitoare din partea lordului Runciman.

Se spera că recentele propuneri cehoslovace vor putea constitui un punct de plecare pentru o înţelegere.

Se aşteaptă deocameată rezultatele acestei negocieri înainte de a se ajunge la un acord asupra demersului pe care Sir Neville Henderson îl va face la Berlin.

Noile concesii ale guvernului din Praga au făcut impresie bună la Londra.

Nu se convoacă Reichstagul

Berlin 1. — In cercurile competente nu se ştie nimic despre vre-o intenţie a d-lui Hitler de a convoca Reichstagul.

Elveţia la măsuri de pază

Londra 1.— „Daily Express" află că Elveţia ia întinse măsuri militare la graniţe.

In special sînt fortificate şoselele, pentru a face imposibilă o încercare eventuală a elementelor motorizate străine de a trece prin teritorul elveţian.

Franţa menţine trupe concentrate

Paris 1—Contrar ştirilor date de unele ziare, se anunţă că contingentele franceze chemate sub arme, în vederea manevrelor, au fost menţinute concentrate în regiunile frontierei orientale franceze.

Termenul demobilizării lor a fost amânat până la noui dispoziţiuni.

„România este cea mai frumoasă grădină din lume"

a declarat aviatorul Lindbergh

Cluj 1.—Sosiţi ieri pe aerodromul din Cluj, celebrul aviator american Charles Lindbergh şi soţia sa, au fost călduros primiţi de autorităţi şi public.

Şefii autorităţilor s'au prezintat, rostind cuvinte de bun sosit, d-na Lindbergh a tradus în limba engleză, iar aviatorul, surâzător, a întins tuturor mâna.

Publicul s'a înghesuit cu cărţi postale, cerând autografe.

D-na Lindbergh a rugat ca soţul său să fie lăsat în pace, de oarece nu obişnueşte să dea autografe.

•

Vorbind în cero, chiar pe aerodrom, celebrul aviator cât şi soţia sa au declarat că România este o ţară minunată. Dela mare, peste munţi şi până la Cluj, li s'a prezintat ochilor o admirabilă simfonie de forme şi culori.

•

Soţii Lindbergh au fost gazduiţi de d. Iuliu Haţiegan.

După amiază s'au primblat în oraş iar seara au luat masa la restautant, intrun grup restrâns.

Lindberg a găsit prilejul să declare din nou că:

— „România m'a apărut ca cea mai frumoasă grădină din lume".

Astăzi celebrul aviator îşi continuă drumul spre Praga.

Moartea unui scriitor francez

Paris 1.— Cunoscutul scriitor francez Joseph Bedier a încetat din viaţă la proprietatea sa Le Grand Serre din departamentul Drome.

Joseph Bedier, născut în 1864, era membru al Academiei Franceze.

El era cunoscut cu deosebire pentru versiunea modernă pe care a dat-o romanului medieval „Tristan şi Isolda".

CITIŢI „OPINIA"

Extraordinar fenomen în Suedia

Stockholm 1.— Un fenomen extraordinar s'a produs pe lacul Oska.

Apele lacului au scăzut brusc cu mai bine de un metru. Apa a început să se frământe cu un zgomot de fierbere şi a devenit neagră ca cerneala. Peştii au murit.

Geologii nu pot explica acest fenomen cu totul ciudat.

Muncitorii franceji în plină agitaţie

Paris 1.—Uniunea sindicatelor muncitoreşti din regiunea Parisului a adoptat o rezoluţie prin care declară că hotărârile luate în consiliul de miniştri de ieri constituo violare ilegală a legii săptămânii de 40 ore, pe care aceste hotărâri o suprimă. Clasa muncitorească—spune rezoluţia—trebuie să se ridice împotriva acestor hotărâri.

Uniunea sindicatelor hotărăşte:

1) Organizarea la Paris în ziua de 2 Septembrie ora 18, a unei manifestaţii în Piaţa Naţiunii.

2) Să ceară Confederaţiei Generale a Muncii să se asocieze la această manifestaţie.

3) Să ceară Confederaţiei Generale a Muncii ca aceasta să intervină pe lângă organizaţiile internaţionale, cerându-le să precizeze atitudinea proletariatului internaţional în chestiunea apărării săptămânii de 40 ore în Franţa.

4) Să convoace o conferinţă regională a comitetelor şomerilor din regiunea Parisului.

x După o şedere de o lună în Italia, Marele Voevod Mihai s'a înapoiat aseară în Bucureşti.

Ştiri poliţieneşti

Incercare de sinucidere

a unei tinere din cartierul Sf. Andrei

In stare gravă a fost transportată la spitalul „Ghelerter", tânăra Ana Cireş din str. Ipsilante No. 27.

Numita, din pricină că acum câteva zile a fost părăsită de un tânăr care era în dragoste a încercat să-şi pună capăt zilelor, consumând 80 gr. apă tare.

•

Furturi. — La cererea săteanului Neculai Munteanu din com. Sculeni-Iaşi, este cercetat individul Ioan Cenuşă din str. Sf. Lazăr No. 3. Acesta profitând de ne-atenţia săteanului, i-a furat din car 6 saci cu grâu şi o traistă în care se afla suma de 1200 lei.

— A fost condus la poliţie Nuhăm Nachman din strada Venerei No. 3, surprins în momentul când sustrăgea bani din buzunarul săteanului Ioan Oacheş din Com. Tomeşti-Iaşi.

— Dl. Litman Adolf din str. Maria No. 10, a reclamat poliţiei că astă noapte indivizi rămaş necunoscuţi au pătruns în casă de unde i-au furat numeroase lucruri casnice şi suma de 300 lei.

Contrabandă de ţigări. — A fost condus la poliţie Vasile Simion din str. Ţuţora No. 20, găsit pe stradă cu 10 pachete de ţigări Plugari, fără a le putea justifica provenienţa.

Se fac cercetări.

Dezertor prins.—Poliţia a arestat pe soldatul Popovici Petru dezertor de 10 zile de la Regt. 2 Transmisiuni.

Cu acte, a fost înaintat Comenduirei.

•

Accident de circulaţie — Maşina 2070 pe când mergea pe Bul. Ferdinand, a dat peste trăsura No. 284, producându-i avarii. Accidente de persoane nu s'au înregistrat. Biroul de circulaţie cercetează.

Nereguli şi mituire

Arestarea directorului dela penitenciarul Ocnele Mari

R. Vâlcea 1 —Dl. C. Marinescu, inspector la direcţia penitenciarelor, făcând o inspecţie la penitenciarul Ocnele Mari, a descoperit grave nereguli, în sarcina directorului C. Voreanu.

Acosta, văzându-se demascat a căutat să mituiască pe inspector cu 50.000 lei.

D. Marinescu s'a prefăcut că primeşte şi, venind la R.-Vâlcea, a anunţat parchetul.

Aseară, pe când Vioreanu s'a prezentat într'o cameră a hotelului „Europa", cu banii, şi a început să-i numere pe masă, un comisar, care se găsia ascuns de cu vreme după şifonier, a apărut la timp, confiscând banii şi arestând pe Vioreanu.

Fiind înaintat parchetului, a fost depus în arestul preventiv.

x **Laboratorul de analize medicale, chimice şi microscopice Dr. Ratianu** autorizat de Min. Săn Publice, execută analize complecte de urină, spute, secreţiuni, etc. precum şi orice analize ce interesează industria, comerţul şi higiena alimentară. Iaşi, Cuza Vodă 83.

Şiiri şcolare

Conform deciziei Ministerului educaţiei naţionale, detaşările în corpul didactic primar se fac în următoarele cazuri:

dacă solicitantul are soţ învăţător în localitate, dacă are soţ (sau soţie) funcţionar public; şi în interes de servicie.

•

Examenele de admitere în cl. I secundară au loc între 1 şi 5 Septembre.

Examenele de corigenţă între 10 şi 15 Sept.

Examenele de admitere în cl. V-a la 14 şi 15 Sept.

x Dl. Victor Iamandi, ministrul Justiţiei, care a stat câteva zile în localitate, a plecat cu acceleratul de aseară la Bucureşti.

x De oarece majoritatea populaţiei sărace din oraşul Iaşi n'a făcut declaraţii de impunere la Primărie, d. primar Eşianu a dat dispoziţii să nu se mai aplice nici o amendă acelor ce n'au făcut declaraţii.

x Dl. Rudolf Suţu a avut zilele acestea o criză de hernie. D-sa este reţinut la pat încă timp de o săptămână.

x D-na Ileana Leu profesoară din Iaşi, a fost incadrată provizor la liceul comercial de fete din Ploeşti.

x Linia ferată între Schinoasa şi Basarabeasca, a fost reparată şi s'a reluat circulaţia trenurilor pe ruta Chişinău-Galaţi.

Noi surprize şi arestări

în afacerea falşificării de paşapoarte

Cernăuţi 1. — In afacerea falşurilor de paşapoarte, după arestarea celor doi poliţişti, s'a făcut o nouă descoperire senzaţională; şi anume existenţa unei noi bande, cu sediul în Bucureşti.

Vis a vis de Siguranţa Capitalei funcţiona biroul „Canetti", denumit după proprietarul lui, o persoană binecunoscută autorităţilor de siguranţă, datorită diferitelor afaceri dubioase în care a fost amestecat Jean Canetti procura paşapoarte false emigranţilor germani, pe baza căror aceştia intrau în ţară.

El lua câte 40.000—80.000 de lei de paşaport, pe care-l înmâna solicitatorului printr'un curier special.

Alland de „activitatea" biroului lui Canetti, care lucra mână în mână cu câţiva agenţi dela chestura de poliţie din Capitală, comerciantul Samson Hart din localitate s'a pus în legătură cu Canetti pentru obţinerea unui astfel de paşaport.

In Cernăuţi a sosit un agent al poliţiei din Bucureşti, anume Sică Tănase, care a eliberat lui Hart paşaportul în chestiune, încasând pentru el suma de 40.000 lei. După alte câteva zile, operaţia s'a repetat.

Toţi aceştia au fost arestaţi. Cercetările continuă.

Avionul d-lui Cherciu

s'a sfărmat în Polonia

Aviatorul a scăpat neatins

Lemberg 1.—Aviatorul român Virgil Cherciu, care participa la concursul aviatic al Micei Inţelegeri, pornise spre Uzhorod dar a greşit drumul şi a intrat deasupra teritorului polonez.

Din lipsa de benzină, a aterisat în Polonia, pe un teren rău, din care pricină avionul s'a sfărâmat. Dl. Cherciu a scăpat neatins şi a plecat cu trenul spre România.

*

Bucureşti 1.— 35 aparate din concursul aerian al Micei Inţelegeri, au părăsit azi Bucureştii, pornind pe ruta Belgrad—Praga.

Timpul liber al muncitorilor

Bucureşti 1.—Dl. M. Ralea ministrul muncii, a terminat redactarea unui program amănunţit de „Muncă şi voe-bună" adică de felul cum muncitorii îşi pot întrebuinţa cu folos timpul liber.

Programul prevede organizarea teatrului muncitoresc, Cinematograf instructiv, orchestre şi coruri muncitoreşti, dansuri naţionale, excursii, expoziţii profesionale grădini muncitoreşti etc.

Se va da problemei o mare extindere şi se vor fixa modalităţile de aplicare.

Ieşenii şi consumul Apei de Slănic

Ideia înfiinţărei unui Oficiu pentru distribuirea apelor de Slănic ieşenilor ce n'au putut pleca în minunata staţiune a Epitropiei Sf. Spiridon, nu numai că a venit în ajutorul suferinzilor de ficat, stomac, intestine, diabet, gută, obezitate, rinichi etc., dar a făcut ca ieşenii să întrebuinţeze în timpul mesei apa de Slănic Nr. 1, ca fiind nu numai bună pentru stomac şi intestine, ci ca un ajutor al digestiei şi un reconfortant al diferitelor organe.

Apa de Slănic, vine din Staţiune, cu o mare regularitate, tocmai pentru a fi mereu proaspătă, la îndemâna ieşenilor. Şi pe aceste vremuri, când febra tifoidă a început să se ivească, în locul apei dătătoare de boală, ieşenii pot consuma APA DE SLANIC, ce se poate procura dela Oficiul de desfacere din str. I. C. Brătianu, chiar sub turnul dela intrare în Spitalul Sf. Spiridon.

CUMPAR aur de dinţi, bijuterii. Vindeţi bine Brătianu 82 Notaţi bine No.

ORA 12

Mareşalul Balbo ambasador la Berlin?

Londra 1.— Din Roma s'a răspândit zvonul că mareşalul Balbo va fi numit ambasador extraordinar al Italiei la Berlin, cu o misiune specială faţă de evenimentele europene în curs.

Criza socială din Franţa

Agitaţia grevistă

Paris 1. — Serioase conflicte de muncă s'au produs la Marsilia. Muncitorii refuză să respecte măsurile guvernului. Agitaţia dockerilor din Marsilia s'a întins şi la celelalte porturi mediteraniene şi tinde să se generalizeze.

Alte categorii muncitoreşti sânt gata să intre în acţiune şi se vorbeşte chiar de pregătirea unei greve generale demonstrative.

Problema socială ia şi un colorit politic, din pricina amestecului partidului comunist.

Presa comunistă atacă violent guvernul, iar la aceste atacuri au început să se asocieze şi ziarele socialiste

Sinuciderea unui soţ înşelat

Bucureşti 1.—Gh. Popa din str. Maior Porumbacu 65, a încercat să-şi pue capăt vieţii, trăgându-şi un foc de revolver în cap.

In stare gravă, a fost transportat la spital.

Popa a recurs la acest gest disperat, din cauză că l-a înşelat nevasta.

„SCALA" din nou în frunte--prezintă azi
Un program original din 3 filme extraordinare

Cea mai mare realizare sovietică
Petru cel Mare
după romanul lui Al. Tolstoi cu vedetele ecranului mondial N. SIMONOV, CERKASSOV, N. JAROV

CAPOD'OPERA GENIALULUI WILLY FORST
Burgtheater
— cu —
HANS MOSER, WERNER KRAUS, OLGA TCHEKOVA, HORTENSE RAKI —

Cel mai formidabil film de aviaţie
Escadrila -- Nopţii --
— cu —
JAMES CAGNEY PAT O'BRIEN

Filmele rulează în ordinea următoare:
Jurnalul „Paramount" la orele 4.47 şi 9.50 seara
„Petru cel Mare" la orele 5.03 şi 10.03 seara.
„Burgtheater" la orele 6.35 şi 11.35 seara.
„Escadrila nopţii" „ 3.25 şi 8.17 seara.

Fermecătoarea vedetă franceză
DANIELLE DARRIEUX
într'o creaţie cu totul nouă de vervă, humor şi fantezie
D-şoara mama mea
după comedia celebră a lui LOUIS VERNEUIL
CLAUDETTE COLBERT
în filmul de colosală înscenare
FATA DIN SALEM
CU FRED MAC MURRAY
şi cea mai originală realizare sovietică
O EXPEDIŢIE LA POLUL NORD
Trei filme excepţionale
De Luni la Scala

ANUL XXXIV No. 9428

1 LEU

SAMBATA 3 SEPTEMBRIE 1938

BIBLIOTECA UNIVERSITĂȚII IAȘI

OPINIA

Ziar popular cotidian

ABONAMENTE:
Lei 350. . . . . pe un an
„ 180. . . . . „ 6 luni
„ 90. . . . . „ 3 luni
„ 35. . . . . „ 1 lună
„ 1500. . . Instituții publice

Atelierele tipografice „Opinia"
IAȘI STR. LAPUȘNEANU 37

TELEFOANE
Redacția . . . No. 1298
Administrația . . . „ 1299
Serv. de noapte red . . . „ 1436

Redacția și Administrația
IAȘI STR. LAPUȘNEANU 37

Director: C. R. GHIULEA

Reîncepe activitatea școlară

Câteva precizări pe margina „ritmului nou" în învățământ

Sunt cunoscute noile principii diriguitoare cu privire la reorganizarea învățământului în țara noastră.

Le recapitulăm pe scurt.

Se urmărește o promovare a liceului practic și industrial, în locul liceului teoretic de până acum.

Pe urmă unificarea abecedarului în întreaga țară, pentru uniformizarea elementelor de scris-citit în toate școlile primare. La fel, se încearcă precizarea unei activități personale de afirmare, în lumea profesorilor universitari prin lucrări de specialitate și cercetări, în afara predării stricte a materiei respective.

Infine, se caută cât mai largă promovare a concursurilor, în vederea ocupării locurilor de control (inspectori, revizori, etc), pentru învățământul de toate gradele.

Această nouă școală dela care se nădăjduește în viitor o putem boteza „școala vieții", în opoziție cu școala de până acum, care a fost cea a intelectualizării în afară de scopurile practice.

O atare școală a vieții se simțea necesară, cu privire la anumite mentalități orășănești. Ea însumează o reacțiune, sprijinită pe nevoi imediate. În primul rând ea, vrea să fie o pârghie de siguranță împotriva maniei funcționarismului.

Nu mai știu care formulator al eticei sociale românești spunea: totul este să te naști bursier, să trăești funcționar și să mori pensionar. Dar comparativ cu alte ocupațiuni mai lucrative, situația funcționarilor nu-i tocmai de invidiat.

Salariile lor modeste sunt înghițite de întreținerea strictă.

Și când începe sezonul școlii, cu manuale didactice scumpe, cu taxe și suprataxe, bieții funcționari mai rup și dela gură, pentru a-și susține copiii pela școli. Deaceia ne pare nimerită ideia abecedarului unic, însă eftin, cât mai eftin. Dacă principiul editurei de stat s'ar extinde și la manualele de liceu, care tipărite în zeci de mii de exemplare ar reveni la 30—40 lei bucata, o ușurare imensă s'ar produce în viața burgheziei noastre.

Comparativ, și taxele școlare sunt prea exagerate. Un învățământ practic, va trebui ușurat de imperativul eliminării din liceu, dacă nu achiți la vreme miile de lei. Școala vieții este o școală a muncii naționale. La rezultate naționale, trebuesc taxe naționale și mijloace eftine de procurarea materialului didactic.

Așadar, se tinde către o salvare a părintelui de groaza anului școlar care începe și către o vindecare a elevului, față de tristele perspective ale copilăriilor, ori ale sinuciderilor sentimentale.

Dr. I. FR. BOTEZ

Jubileul reginei Olandei

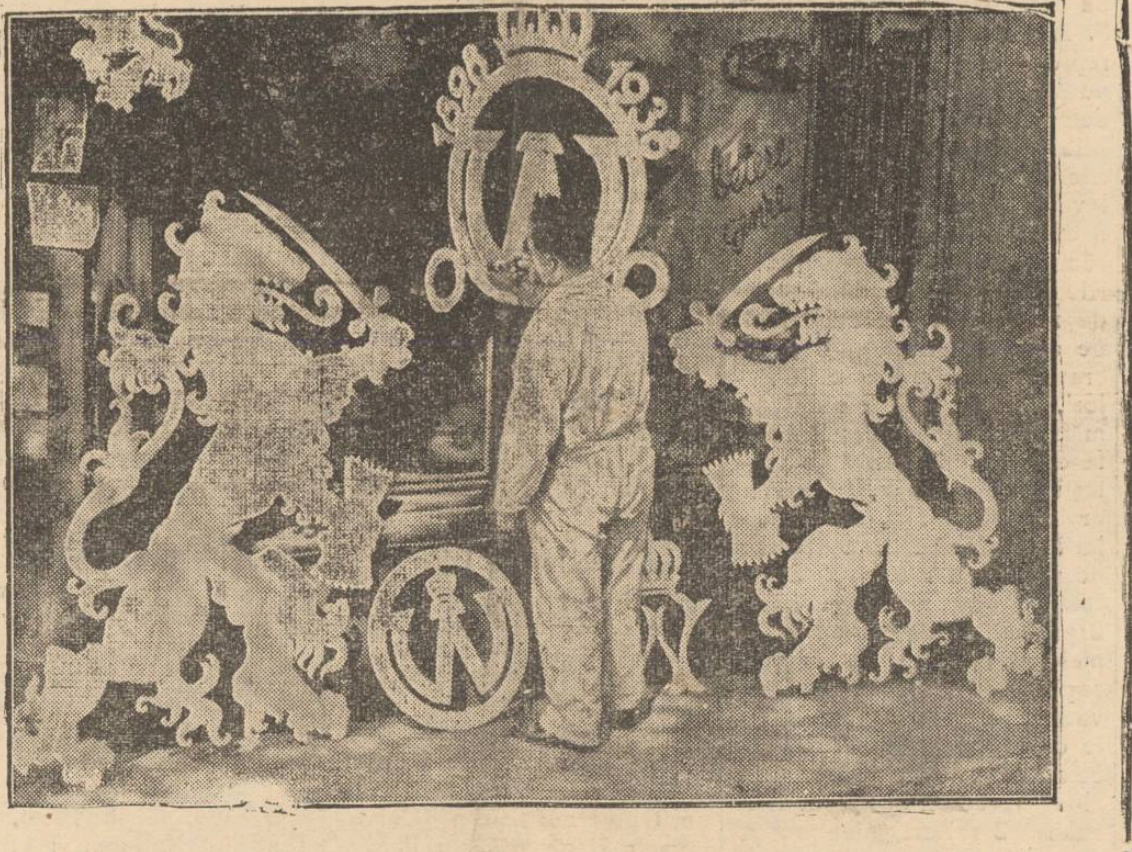

Am anunțat că la 31 August s'a serbat în toată Olanda împlinirea a 40 ani de rodnică domnie a reginei Wilhelmina. Cu acest prilej, la Haga și în toate orașele olandeze s'au făcut frumoase decorațiuni festive.

Iată, în clișeu, o vitrină decorată cu inițiala regală și cu cei doi lei tradiționali ai stemei regatului olandez.

Sănătatea poporului

Medicii au devenit apostolii satelor

Ofensiva sanitară care se desfășoară cu o muncă încordată în toată țara, este cea mai grandioasă ideie aplicată vreodată în România, în domeniul asistenței medicale și popularizării științifice. Impresionante rămân atât proporțiile ei, cât și roadele pe teren.

Concepția experimentată astăzi cu un succes nebănuit de mare, este cu totul în istoria medicinei. In primul rînd aspectul ei imediat îl constituie concentrarea și utilizarea tuturor mijloacelor sanitare pentru cercetarea și împrospătarea capitalului biologic al celor 14 milioane de țărani din toate sectoarele vieții agrare.

In al doilea rând, trebuie reținut felul cum este organizată ofensiva sanitară, operând pe teren simultan medicina curativă, alături de cea preventivă. Datorită acestei concepții țăranul primește deopotrivă îndrumare igienică și asistență medicală.

Deasemeni este considerabilă importanța statistică. Ca multor țări, chiar din Apus, României îi lipsea cunoașterea exactă și amănunțită a potențialului său biologic. Il vom cunoaște cu preciziune abea acum, prin fericita inițiativă a ministrului sănătății d. dr. general N. Marinescu. Vom afla care este gradul de sănătate al țăranilor și mai ales se vor ști, printr'o lucrare de ample proporții științifice, toate datele problemei igienice la sate.

Și întrucât rezultatele sunt optimiste și interesante pentru cercurile științifice din lume, se însărcinează să ne demonstreze acest lucru primele cifre ale ofensivei sanitare. Intr'o singură provincie, în Ardeal, au fost examinați în decurs de o săptămână peste un milion de țărani; iar pentru îndrumarea și asigurarea igienei s'au consacrat trei milioane de volume, care s'au împărțit tuturor medicilor conducători de echipe. N'a scăpat de mobilizarea sanitară nici un medic și nici un auxiliar al instituțiilor sanitare.

Toți au fost trimiși să asigure condițiuni mai bune de viață, țăranilor.

Prin sate seriozitatea și folosul practic imediat, au trezit un interes necunoscut până acum.

Țăranii văd în ofensiva sanitară organizată de stat, o binefacere miraculoasă. Statul vine pentru prima oară să rezolve structural, problema sănătății poporului.

Iar lumea satelor a înțeles acest lucru și a răspuns pretutindeni cu o pioasă recunoștință. Idealismul corpului medical și grija Ministerului Sănătății au fost răsplătite prin scene emoționante.

Indeosebi în Ardeal, țărănimea trăește aproape epocal sentimentul ocrotirii suverane a Regelui și a statului. Până eri sănătatea poporului era o preocupare, dar nu centrală. Astăzi a devenit cea dintâi grije prin îndemnul M. S. Regelui Carol al II-lea, al cărui chip și faptă este pomenită în soboruri populare prin slavă și îngenunchiere.

Aspecte locale

Când bântue febra tifoidă

O scenă uluitoare ne-a fost dat să vedem ieri pe Str. Costache Negri, la orele 3 și jum. după amiază.

Un podar mătura strada, mînuind cu energie măturoiul dela un trotuar la altul. Se ridicase un praf infernal, în care pluteau resturi pulverizate de gunoae menajere și fecale de animale.

Praful acesta plin de otravă, înăbușea pe numeroșii trecători și li se așternea pe haine. Asemenea se așeză alimentele expuse în ușa prăvăliilor; și se așternea pe niște popușoi fierți pe care copiii îi cumpărau de la un cazan așezat în stradă.

Iată febra tifoidă !

Ar trebui ca asemenea mod barbar de măturare a străzilor să se facă după miezul nopții, când străzile sânt pustii și prăvăliile oblonite.

Sau cel puțin să se stropească strada în prealabil, pentru a liniști colbul.

Procedarea mai sus arătată înseamnă șansă mare de a îmbolnăvi pe locuitorii.

Și pe urmă ne mai întrebăm cum isbucnesc epidemiile !

REP.

Proectul celei mai mari clădiri de spital din Europa

va fi realizat la Praga

Capitala Cehoslovaciei are o populație care se apropie de un milion suflete. Proporțional cu numărul său de locuitori, Praga ar avea nevoie cam de 12.000 de paturi în spitale dar deocamdată dispune numai de 4,500 paturi. Problema desvoltării rețelei de spitale în capitala Cehoslovaciei a format adesea subiectul unor preocupări dintre cele mai serioase.

Printre planurile până acum discutate, două rămân în continuă actualitate. Unul din ele vrea să soluționeze problema spitalelor în capitala Cehoslovaciei prin creiarea unui „oraș al spitalelor" la periferia orașului, sau undeva în imediată apropiere de Praga.

Mult mai interesant este însă al doilea plan, care vrea să soluționeze chestiunea aceasta prin instalarea spitalelor într'o clădire vastă, cu foarte numeroase etaje chiar în centrul orașului, în piața Carol.

In acest fel, Praga ar avea cea mai mare clădire de spital din Europă, unde în același complex de clădiri după ultimul cuvânt al tehnicei moderne, s'ar găsi la dipoziție pentru bolnavi peste zece mii de paturi. Costul construcției acestei clădiri s'ar ridica desigur la o sumă foarte mare anume cam la 500 milioane de coroane cehoslovace (două miliarde și jumătate lei). Intregul plan ar urma să fie realizat bineînțeles în etape, și primele pavilioane ale noui clădiri vor putea fi gata în cursul anului 1941.

In marginea actualității

Problema sudeților

Problema care preocupă, în gradul cel mai înalt, întreaga Europă, este aceea a Sudeților sau a Germanilor din Cehoslovacia. Ea se prezintă sub astfel de aspecte încât ea produce temeri de războ.

Că este așa sau nu aproape războiul, nu știm. Nu știm pentrucă nu ne vine să credem că Germanii celui de-al III-lea Reich vor fi bucuroși să audă tunul.

Dacă spunem dela început că Cehoslovacia nu este Austria; și Cehoslovacia nu va fi singură în fața primejdiei. Are prieteni. Și, mai mult; are aliați care îi vor da ajutor orice ar fi.

Sudeții, despre care se vorbește atât, sunt Germanii cari își au așezările pe laturile de N-E și S ale fostului regat boem și în N. Moraviei. Așezări mai puțin numeroase se găsesc de altfel în întreaga Cehoslovacie. Numărul lor, după statistica din anul 1930 este de 3,318,445 sau 22,53 la sută din totalul populației Cehoslovaciei (14,729,536 în 1930).

Apropierea de Germania și ocuparea atât de ușoară a Austriei au dat în deosebi conducătorilor sudeți, în fruntea cărora se află omul d-lui Hitler—Konrad Henlein,—dorința de a creia un ținut autonom al Germanilor din Cehoslovacia care, cu timpul, s'ar alipi cu siguranță Germaniei sau asupra căruia Germania și-ar întinde puternice antene pentru a influența în cât mai mare măsură conducerea și viața Cehoslovaciei, întru împlinirea unor anumite scopuri.

Sudeții vor deci autonomia și pe lângă aceasta, ocuparea a cât mai multe posturi în cârmuirea și administrarea statului cehoslovac.

Autonomia Sudeților este însă ceva cu neputință. Și iată de ce:

Boemia formează, cu platoul său și munții ce-l înconjoară, o unitate geografică clasică. Germanii nu ocupă întreagă această unitate, ci numai regiuni din munții înconjurători,

(Continuare în pagina 2-a)

Din toată lumea

Diferența de tratament

In ziarul bucureștean „Dreptatea" colegul nostru d. Demostene Botez scrie un judicios articol despre starea de înapoere care a fost lăsată în Moldova de către guvernanți în trei sferturi de veac. Iată un pasaj elocvent al articolului în cauză :

...„între Moldova și Muntenia sunt diferențe în aspectul lucrărilor obștești, atât de pronunțate, încât s'ar părea că nici nu fac parte din acelaș țară, și că Muntenia este puțin.... un fel de „străinătate" prin unele lucrări de civilizație pe care le are".

Intr'adevăr, asta-i realitatea.

Dar lucrurile trebue să se schimbe.

Și nădăjduim că prin descentralizarea administrativă și crearea ținuturilor se va da o propășire egală tuturor provinciilor românești.

Bibliografie

Piesa „Faguri din Munții Vrancei" a d-lui profesor Traian Gheorghiu, care a recoltat un frumos succes în stagiunea trecută a Teatrului Național din Iași,—a apărut în broșură, în editura revistei „Insemnări Ieșene".

Placheta elegant editată stă la dispoziția publicului care n'a avut prilej să vadă piesa reprezintată.

România la expoziția din New-York

In April viitor se deschide la New-York o mare expoziție internațională.

A fost invitată și România căreia i s'a rezervat un loc foarte bine plasat. Incurînd se va începe construirea pavilionului românesc, în stil bizantin, și asemănător în bună parte cu splendidul nostru pavilion de la expoziție din Paris.

La New-York, americanii vor avea prilejul să aprecieze munca românească în toate domeniile tehnice și spirituale.

Marlene la Nisa

Marlene Dietrich, celebra vedetă de Cinema, se află la Nisa (în Franța) unde-și petrece vacanța de vară.

Foarte des este însoțită de Erich Remarque, reputatul romancier german.

Marlene poartă pantaloni lungi, dând tonul modei în această privință. Din ce în ce mai multe femei aflate la Nisa pun pantaloni care le acopăr în întregime picioarele,—spre dezolarea bărbaților!

Timiditatea și divorțul

Un interesant proces de divorț s'a judecat la Bristol (Anglia).

Doamna Mary Johnson ceruse desfacerea căsniciei, pe motivul că bărbatul ei este prea timid. Nevasta și-a dus soțul la câțiva medici, însă nici unul n'a reușit să-l vindece.

In cele din urmă, femeia a hotărât să divorțeze. Dar tribunalul a respins cererea, stabilind astfel că timiditatea nu poate fi un motiv de divorț. Și poate că acum, în urma acestei hotărâri, bărbatul va prinde puțin curaj !...

Aurul din gura morților

Câțiva parlamentari din Statele Unite au pregătit un proect de lege, prin care se interzice îngroparea morților cu dinții de aur în gură. Inmormântarea se va putea face numai după ce se vor extrage dinții de aur din gura persoanelor defuncte.

Proectul explică această măsură prin aceia că se pierde o cantitate importantă de aur, care intră în morminte. Morților le este indiferent, dacă rămân sau nu cu dantura de aur. De aceia e de preferat ca aurul dinților să se păstreze de către cei vii, cărora chestia nu le e deloc indiferentă.

Aspecte sociale dela noi

Depopularea Banatului

de **George-Mihail Dragoș**

Una dintre cele mai acute și mai actuale probleme sociale dela noi este acea a „depopulării Banatului", fenomen îngrijorător pentru granița de west a României de mâne.

Pusă în lumină de către statisticieni și larg difuzată de către presa românească, ea preocupă intens pe ocârmuitorii țării. Insuș I. P. S. Patriarhul Dr. Miron Cristea, președintele consiliului, s'a ocupat de ea, cu prilejul instalării rezidentului regal al ținutului Timiș, afirmând că Banatul nu va mai fi „fruncea" dacă răul nu se va remedia.

In trecut...

Situația actuală își are rădăcinele în trecut. Populația românească a fost dislocată din străvechile ei așezări prin masive și sistematice colonizări, cu germani și alte naționalități, efectuate de o comisie specială.

Astfel, populația băștinașă română a trebuit să se strămute în ținuturi sărăcăcioase și insalubre. De atunci încă românii au avut o natalitate scăzută față de o mortalitate infantilă ridicată, situație care s'a accentuat și sub domnație maghiară și devenind îngrijorătoare și după unire.

Epoca modernă a învăluit Banatul într'o atmosferă industrială în care relele orașului s'au infiltrat adânc în mediul rural. Factorii de infiltrare au fost în primul rând sătenii, veniți la oraș să-și facă serviciul militar și apoi sătencile venite ca servitoare în mediul urban. Problema acestor două categorii o vom desbate, poate, altădată.

Acum—cifre

„Buletinul Demografic al României" indică o natalitate extrem de scăzută (18,3‰), față de excesivă mortalitate infantilă (21,5‰), când media mortalității pe țară e de 19,7‰. Numai în Moldova mortalitatea trece de 20.0‰ dar ea este compensată de natalitatea de 41‰, ceiace dă un excedent natural de + 18.6‰ față de deficitul de — 3.2‰ al Banatului.

In luna Febr. a. c., mișcarea populației (urbană și rurală întrunite) a Banatului era: Născuți vii 1322, decese 1550, excedent natural—227, căsătorii 1321, divorțuri 74, născuți morți 41, *decese sub 1 an 203*; în proporție de: 18,3‰ născuți vii, 21,5‰ decese,—3. 2. excedent natural și 15,3 decese sub 1 an.

Avertisment

Dl. Dr. *Sabin Manuilă*, Directorul Buletinului, ocupându-se în prefața numărului de Iunie de această problemă, scrie:

„Sântem obligați să arătăm că în Banat repetatele minusuri de populație due la o veritabilă stingere de populație. Acest simptom apare atât de clar și se produce atât de regulat, încât neglijarea lui înseamnă să consimțim la cea mai gravă tragedie a neamului nostru: *la tragedia declinului prin depopulare.*

„Aceasta e problema primordială a neamului românesc, și sântem obligați a sublinia cele de mai sus, pentru că *fenomenul care s'a pornit în Banat se transmite cu multă virulență în județele limitrofe: Arad, Hunedoara și chiar celelalte județe din sudul Transilvaniei, precum și în satele din Oltenia* (B. D. R. p. 297).

„Institutul Social Banat-Crișana

Față de această tragică situație a Banatului se impuneau măsuri care să remedieze răul. După modelul „Institutului Social Român" creat și condus de distinsul sociolog *D. Gusti*, s'a înființat în 1934 „Institutul Social Banat-Crișana", condus de d. Dr. *C. Grofșorean*, a cărui menire este de a alcătui o serie de monografii prin care

(Continuare în pagina 2-a)

Liceul de fete al Profesorilor Asociaţi

„M. Kogălniceanu"

Str. Căpitan Păun 8

ŞCOALA CU DREPT DE PUBLICITATE
LICEU COMPLECT CU 8 CLASE

Examenul de admitere în cl. I-a la 4 Sept.
Se mai pot înscrie în cl. I-a şi în cl. V-a elevele care au dat examen de admitere la şcolile Statutui şi n'au avut locuri.
Taxele sunt moderate.
Se pot plăti în rate lunare.
Inscrierile se primesc zilnic dela 9-12 şi 4-6

Dacă doriţi a vă păstra frumuseţea, nu întrebuinţaţi decât
CREMELE WERNER
Coldcream (inalterabil) Werner
pentru păstrarea şi întreţinerea feţei (seara ori dimineaţa după spălare)
Crema Nimphelor
pentru faţă şi mâini Ambele creme şi pentru domni, după bărbierit
Crema Camphorată
pentru curăţirea feţei de pete şi pistrui.
Preparate de Farmacistul Werner—Iaşi
La cerere se trimite şi în provincie.

Grădina şi Sala
CINEMA SIDOLI
Astăzi de la ora 3 p. m.
NOPŢI PRINCIARE
cu Käthe de Nagy
Nicolas Koline
Marina Schubert
Al doilea film
Tămăduitorul
(Romanul unei infirmiere)
cu Ralph Belamy şi copilul minune Mickey Rouney.
Jurnal Sonor Românesc

SCAUN ANEVOIOS
FICAT
STOMAC
GROS
SUBŢIRE
INTESTINE
APENDICE
TYP
PURGATIV LAXATIV
CURĂŢĂ-DESFUNDĂ
PLĂCUT ŞI BINE
STOMAC ŞI INTESTINE

Liceul de fete „Doamna Elena Cuza"
a Societăţii Ortodoxe Naţionale a Femeilor Române
Iaşi, Lascar Catargi No. 46 TEL. 1215
Liceu complect cu drept de publicitate şi ambele secţiuni ştiinţifică şi literară,—Taxe moderate. Funcţionarii şi pensionarii plătesc lunar. —Examen de admitere în cl. I în ziua de 4 Sept. a. c. — Se primesc eleve cu examenul depus la stat în cl. I şi V.
Informaţii zilnic orele 10—1 a. m. şi 4—7 p.m.

Tariful Publicităţii Comerciale
al ziarului
„OPINIA"

Tariful intră în vigoare cu începere dela 15 Septembrie a. c.

LINIA CORP 5

Dela 1-1000 linii în sus	Lei 9	linia
„ 1000 linii în sus	„ 7.50	
Anunţurile colectorilor de loterii	„ 10	
Bilanţuri, convocări, notificări, etc.	„ 30	
Ştiri artistice, şcolare, judiciare	„ 15	
Informaţii comerciale min. 5 linii	„ 17.50	
Informaţii financiare „ 5 „	„ 17.50	
Informaţii loterii de stat	„ 25	
Informaţii colectori loterii	„ 20	
Intruniri electorale, anunţuri	„ 15	
Articole, cări de seamă comerciale, etc. în corpul ziarului	„ 25	
Anunţuri mortuare maximum Lei 1000 (80 linii)		
minimum „ 250 (30 „)		

Orice anunţ în text

Anunţuri comerciale şi financiare	Lei 20	
Parastase şi mulţumiri mort are maximum	„ 300	anunţul
Parastase cuprinzând acelaşi anunţ 3 nume maximum	500	„
Anunţuri de logodne, căsătorii şi botezuri cel mult 15 linii	„ 150	„
Anunţuri de logodne, căsătorii, botezuri, etc. la informaţii nedepăşind 10 linii	„ 300	„
Numiri, permutări, deplasări, decorări etc. la informaţiuni ne depăşind 10 linii	„ 300	„
Acte juridice, sentinţe hotărâri, cereri de naturalizare etc. la anunţuri	„ 10	linia
Acte de mulţumire	„ 10	„
Acte de mulţumire la informaţiuni	„ 20	„
Cutia cu scrisori, plasat lângă text	„ 20	„
Extracte de divorţ simple, bucata	„ 400	bucata
Anunţurile editurilor şi librăriilor se taxează după un tarif special		
Schimbare de nume 3 publicaţiuni	„ 600	

Orice anunţ plasat în pagina de mica publicitate 25% în plus.

Orice anunţ cerut să apară special se taxează cu tarif special.

Toate anunţurile şi orice fel de reclamă, informaţiuni, articole, etc. se măsoară cu liniametru corp 5.

Plata la orice anunţ sau angajament se face numai anticipat.

ROMANIA
Corpul de Portărei al Tribunalului Iaşi
PUBLICAŢIE DE VÂNZARE
Nr. 64
Anul 1938 luna Aug. ziua 31

Se publică spre cunoştinţă generală că conform adresei Judecătoriei Ocolului Urban Iaşi sub Nr. 1931 4/938 se va vinde prin licitaţie publică în ziua de 7 Septembrie a. c. ora 10 dimineaţă averea mobilă sechestrată definitiv prin procesul verbal Nr. 765 din 18 August 1938 dela debitorul Avram Bercovici din Iaşi str. Lăpuşneanu Nr. 32 la pretenţia creditoarei Banca Moldova S. A. din Iaşi în lichidare prin reprez. săi legali avere compusă din: 11 umbreluţe de dame diferite culori, 40 poşete de dame din piele diferite modele şi culori, 23 pulovere de lână diferite culori, 8 duzini gulere albe tari, 4 cămăşi bărbăteşti de zi diferite culori, 2 combinezoane de matase, 4 perechi chiloţi de dame diferite culori, 20 cravate bărbăteşti diferite culori, 10 perechi ciorapi de mătase pentru dame, 2 eşarfe de lână, 2 cămăşi bărbăteşti albe scrobite, 5 perechi bretele bărbăteşti, 8 perechi jartiere bărbăteşti, 9 batiste de matase dif. culori, 3 perechi ciorapi negri p. copii, 2 perechi mănuşi albe de piele pt. dame, 13 cravate papioane dif. culori, una cravată roşie croşetată, 2 bonete croşetate p. dame diferite culori, 6 tişleifere de dantelă albă, 97 bobine aţă diferite culori, 2 rafturi galantare cu câte o poliţă, din lemn de tei cu uşi mobile de sticlă şi cu faţa de cristal, una tejgheluţă de lemn de brad cu două sertare, servind de casă de bani, un dulap dublu înalt cu 3 rafturi, geamuri în faţă şi cu două oglinzi pe lături şi 3 firme cu numele Alexe din care una deasupra vitrinei orizontală şi două lângă uşă verticale.

Vânzarea se va face în ziua şi ora susmenţionată, la domiciliul debitorului din Iaşi str. Lăpuşneanu 32 pe bani gata şi în asistenţa comisarului respectiv.

Şef Portărel, BAZALI
Secretar, C. Dascalu

Anunţ

Direcţiunea Institutului de Anatomie va vinde la licitaţie publică prin strigări obiectele mai jos notate. Caetul de sarcini se poate vedea zilnic la Institutul de Anatomie între orele 4—6 d. a., iar licitaţia se va ţine în ziua de 17 Sept. a.c. orele 4 d. a. în localul Institutului de Anatomie (strada Sf. Teodor No. 34 Iaşi). Concurenţii vor trebui să îndeplinească condiţiunile publicate în Monit. Oficial No. 127 din 4 Iunie 1931.

1. Un frigorifer marca Vereinichte Pommersche Eisenciesserei und Halleschi Maschinerbau Anstalt worm wass & Comp. Littman Halle 386, plecându-se dela preţul de bază de lei 12.000.

2. Două generatoare din tablă de 2 mm. unul cu înălţimea de 2.10 m. iar celălalt de 1.30 m. şi diametrul de 0.90 m. complect cu serpenticele şi mecanismul lor, plecându-se de la lei 3.800 pentru fiecare.

3. Una intermediară (transmisie) cu câte două roţi de 0,9 0,15 cu suporţi şi lagăre complecte. Ultima intermediară e cu roţile de 0.25 m.+0,20 m., 0,45+0,15 m. de la lei 5.500.

4. Una pompă centrifugă de 3 toli cu ţevile complecte şi şaibele de 0,4+0,08 m. dela lei 8000.

5. Una stabilă de aburi orizontală complectă, de 5 cai putere sistem Vess Monschi, dela lei 8000.

6. Una pompă orizontală p. compresiune complectă cu diametrul volanului de 1.20+0,12, de la lei 1.800.

7. Două manometre pentru generatoare (200 lei fiecare).
8. Fontă 1095 kgr. (3 lei kg).
9. Fer vechi 920 kgr. (1,60 lei kgr.).

Director, *Dr. Gr. T. Popa*

Dr. Gancevici
consultă
BOLI DE PIEPT
Str. Lăpuşneanu 19
Luni, Mercuri şi Vineri
între orele 1—4 p. m.
Telefon 1486

Problema sudeţilor

(Continuare din pagina 1 a)

Regiunile germane nu sunt continue.

Ele sunt separate de populaţiuni cehoslovace care în unele părţi reprezintă 70—90 la sută. Astfel încât minoritatea germană este împărţită în opt grupe mai însemnate. Cea mai mare are 2.067.705 locuitori, iar cea mai mică 10.011 loc. In aceste grupe trăesc în total 2.495.635 germani, iar un număr de 736.625 germani formează minoritătile locale în regiuni cu majorităţi cehoslovace.

Intrebarea care se pune este: dacă se recunoaşte autonomia sudeţilor, care ar fi partea din teritoriul republicei care s'ar bucura de aceasta? Am spus că Germanii formează opt grupe în care au majoritatea. Cum se pot uni aceste grupe separate, pentru a se bucura de autonomie fără să se pună stăpânire pe populaţia cehoslovacă a cărei dorinţă este să rămână în cadrul unei republici unitare şi puternice?

In afară de asta, acordarea autonomiei Sudeţilor ar insemna să desmembreze statul cehoslovac, căci li s'ar da acestora tocmai munţii Boemiei care constituesc o pavăză serioasă în potriva atacatorilor germani. Din punct de vedere geografic, administrativ, politic şi militar, autonomia este cu neputinţă de acordat.

Cine priveşte o hartă a minorităţilor etnice din Cehoslovacia şi o hartă a reliefului acestei ţări, şi dă seama imediat că dorinţa Germanilor reprezintă absurdul, şi nu are tendinţa decât să distrugă Cehoslovacia. Poate ei îns şi urmăresc aceasta, câtă vreme conducătorii Cehoslovaciei şi întreaga majoritate cehoslovacă e hotărâtă să păstreze integritatea teritorială, drepturile istorice şi demnitatea naţională.

Iată dificultatea mare a problemei.

MAXIMILIAN VASILIU

Chestia reparării clădirii Teatrului

Raportul asupra lucrărilor dela Teatrul Naţional a fost înmânat de d. director Sandu Teleajen, d-lui rezident regal Mihai Negrutzi.

Lucrările de reparaţie, care n'au fost încă terminate, cu toate că se împlineşte anul de când am început, interesează în deaproape pe d. rezident regal.

La Naţional se aşteaptă din zi în zi, vizita d-lui Rezident Mihai Negrutzzi.

Informaţiuni

x Dl. primar M. Eşianu a primit eri într'o lungă audienţă pe d. Tomică Paraschiv, primarul oraşului Roman.

x Zilele acestea va avea loc la Primărie o nouă licitaţie publică pentru darea în antrepriză a lucrărilor de pavare şi asfaltare a străzilor: Gh. Mârzescu, Căpt. Păun, Piaţa Teatrului Naţional şi str. Calaraşi.

Intreaga lucrare costă mai bine de două milioane lei.

Expoziţia grâului
în parcul dela Copou

Duminică 4 Septembrie la ora 11 dimineaţă, va avea loc inaugurarea expoziţiei grâului pentru judeţul Iaşi, în Parcul Regele Carol II de la Copou.

Cu acest prilej se vor distribui 24 premii concurenţilor agricultori mari, mici şi mijlocii, în valoare totală de 53.500 lei şi 10 premii mai mici.

Deschiderea expoziţiei se va face în cadrul unei solemnităţi la care vor lua parte şefii autorităţilor din localitate. S'au trimis invitaţiuni în tot judeţul pentru participarea la expoziţie.

Expoziţia aceasta din Parcul Carol II este organizată de Camera de Agricultură şi de serviciul agricol judeţean, conform dispoziţiunilor ministerului de agricultură şi domenii.

Itinerarul revizuirei medicale
la Cercul de recrutare Iaşi

Se face cunoscut că revizuirea medicală anunţată pentru data de 9 şi 10 Septembrie 1938 s'a amânat pentru acei ce aparţin Cercului de Recrutare Iaşi, după cum urmează:

In ziua de 19 Octombrie, se vor prezenta la Spitalul Militar Iaşi, cei din contingentele: 1922, 1923, 1924 şi 1925.

In ziua de 20 Octombrie, cei din contingentele: 1926, 1927, 1928 şi 1929.

In ziua de 21 Octombrie, cei din contingentele: 1930, 1931, 1932 şi 1933.

In ziua de 22 Octombrie, cei din contingentele: 1934, 1935 şi 1936.

Toţi aceştia vor aduce cu ei toate actele ce le posedă cu privire la situaţia lor militară.

Nu intră în categoriile celor de mai sus acei cari sunt reformaţi pentru următoarele infirmităţi:

Şchiopi, orbi, ciungi, epileptici, demenţi cronici, tuberculoşi avansaţi.

Deasemeni nu intră în categoriile celor ce urmează a li revizuiţi acei ce sunt dispensaţi ca susţinători de familie şi cei dispensaţi condiţional.

Stiri şcolare

D-na Veronica Popescu inv. la şc. de aplicaţie conducătoare din Chişinău, a fost trecută pe ziua de 1 Sept. la şc. de aplicaţie primară de pe lângă şc. conducătoare din Iaşi.

*

Cărţile monopolizate de curs primar care urmează a fi distribuite prin Revizoratele şcolare, în urma demersului d-lui M. Vasiliu preşed. asoc. g-rale a învăţătorilor, vor fi date spre distribuire şi cooperativelor şcolare învăţătoreşti.

*

Cărţile de curs primar ce le editează M. Ed. Naţionale se lucrează o parte la Monitorul Oficial, ziarul Curentul şi Scrisul românesc-Craiova.

*

Abecedarul monopolizat pentru cursul primar va fi pus în vânzare cu preţul de 15 lei partea I şi 17 lei partea II-a.

*

M. Ed. Naţionale în urma demersului Asoc. G-rale a învăţătorilor şi a memoriului normaliştilor ce n'au putut lua posturi cu prilejul actualelor numiri, a hotărât ca toţi aceşti normalişti să se numească în posturile devenite vacante prin pensionările dela 1 Sept. a. c.

La aceste numiri nu se va mai respecta media, ci solicitanţii vor fi plasaţi în baza serlei şi a mediei aşa cum s'a procedat şi mai înainte.

Luni încep la Inspectoratul şc. Iaşi lucrările de detaşare a învăţătorilor, în aceleaşi condiţiuni în care s'au făcut şi transferările.

Apropierea de soţi a corpului didactic, soţii de funcţionari publici, părinţi-mame văduve de întreţinut — interese materiale etc.

*

Revizoratul şcolar pune în vederea directorilor de şcoli să răspundă la termen, tuturor circularilor ce li se trimit, ca să nu aibă nemulţumiri mai pe urmă. REP.

Informaţiuni

x Curtea de Apel secţia II-a a achitat pe d. Dumitru Isac, fost laborant la laboratorul de chimie, acuzat că ar fi furat mari cantităţi de platină.

Contra achitărei, Ministerul Educaţiei Naţionale a făcut recurs.

x In ziua de 24 Septembrie crt. va avea loc în saloanele Sfatului Negustoresc o frumoasă serată dansantă, organizată de Asoc. „Sprijinul funcţionăresc" din localitate.

S'au proectat frumoase surprize.

x Săptămâna aceasta se vorbeşte numai de ţimele „Scalei": „Petfu cel Mare", „Burgtheater" şi „Escadrila morţii", cari constitue cel mai mare şi frumos program cinematografic.

Un parazit remarcabil

Nu e prea mult timp de când omenirea ignora cu desăvârşire cauza paludismului.

Timp îndelungat s'a atribuit această boală aburilor din regiunile umede şi deaceia s'a şi dat febrei de baltă numele de „malaria" (aer rău).

Câteva popoare credeau totuşi că există o legătură între paludism şi ţânţari. Dar numai în Noembrie 1880, Laveran, un medic militer francez, descoperi la un bolnav din Constantin (Algeria) microorganisme pe care le declară ca microbi ai paludismului.

Această descoperire fu confirmată în 1882 de Richard, dar când fu publicată de Laveran, afirmaţia stârni vii critici şi fu discutată cu violenţă. Aşa au fost primite dealtfel toate marile descoperiri.

Nu se contestă existenţa în sângele paludicului a microorganismelor descoperite de Laveran, dar se credea că e vorba de un produs al degenerescenţei globulelor roşii. Numai după ce Marchiafava şi Cellu au demonstrat că aceste formaţiuni au o mişcare proprie, s'a recunoscut exactitatea afirmaţiei lui Laveran, opinie ca se impune şi în urma experienţelor lui Gerhardt care injectând sângele unui paludic unui om sănătos îi provocă acestuia din urmă paludismul.

In urma acestor descoperiri, cunoştinţele asupra paludismului se aprofunderă, dar abia mai târziu un medic militar englez Sir Ronald Ross fu în măsură să dovedească că paludismul este transportat de ţânţar, complectând astfel ansamblul de cunoştinţe asupra paludismului. Putem spune azi că evoluţia microbilor paludismului ne este complect cunoscută.

Vindecarea paludismului se obţine prin tratamentul cu chinină, singurul medicament specific cu adevărat eficace.

După indicaţiile *Comisiunii paludismului depe lângă Societatea Naţiunilor*, paludismul trebue vindecat printr'un tratament rapid cu chinină care durează 5—7 zile în cursul cărora se ia 1—1,2 grame de chinină pe zi. Recidivele eventuale se tratează în acelaş mod. Pentru profilaxie, Comisiunea recomandă o doză zilnică de 0,4 grame pentru sezonul paludismului.

No. 21

Depopularea Banatului

(Continuare din pagina 1-a)

să se afle cauzele depopulării regiunii,

De curând, a apărut o monumentală lucrare: „Anchetă monografică în comuna Belinţ" (Timişoara, 1938).

O interesantă recenzie a monografiei a făcut-o d. *Constantin Micu* în Revista Fundaţiilor Regale (An. V. 1 Aug. 1938. Nr. 8 p. 454—459). Surprinzând esenţialul şi impresionat de cruda realitate, d-sa cere oficialităţii „Salvarea Banatului dela peire".

Belinţ este satul bănăţean tip supus depopulării. Anchetatorii au studiat toate aspectele vieţii statului, pe sectoare, întocmind, pentru fiecare în parte, rapoarte pline de învăţăminte şi de concluzii riguros ştiinţifice. Cunoscând obişnuitele trei motive prin care se explică acest flagel social, ei i-au dovedit lipsa de temeinicie.

Dezminţiri

1) *Depopularea Banatului nu se datoreşte unui fenomen de imitaţie socială* a cunoscutei formule „ein Kind, sau, Keine Kinder Sistem" al germanilor bănăţeni.

2) Factorul economic nu e nici el marele vinovat. Dl. Colonel Grofşorean, sprijinit pe cifre, afirmă că „Banatul merită să fie un centru însemnat în viaţa culturală, politică şi administrativă a Ţării" (Revista „Institutului Social Banat-Crişana". An VI, Nr. 22-23 Aprilie-Septembrie p. 96 în articolul: „Banatul-i fruncea ?").

In anii 1937-38, s'a încasat în jud. Timiş-Torontol şi municipiul Timişoara aproape un miliard lei (981.758.137). Reproduce apoi două tablouri cu date statistice publicate de d. prof. Emil Mihaiu în ziarul „Timişoaraer Zeitung" din 5 Iunie c.

Din aceste date rezultă că provincia Timişului avea în 1930: 375.463 clădiri, 330.057 gospodării şi 29.875 întreprinderi comerciale şi industriale.

Bunăstarea bănăţenilor, cunoscută tuturor, o confirmă şi d. N. Batzaria în articolul d-sale „Invăţământul practic în ţinuturile alipite" (*Universul* Nr. 231. Vineri 26 Aug. c.).

3) *Factorul biologic s'a dovedit a fi în plină vitalitate.* Populaţia nu prezintă fenomenul de îmbătrânire prematură; singură civilizaţia industrială, adânc în filtrată în Banat, ar fi vinovată cu ceva.

Realitatea

Monografia a mers pînă la rădăcina răului, aflînd racila care depopulează Banatul, ea nu e de ordin material, ci de ordin spiritual.

Slăvirea religiozităţii şi implicit a moralităţii bănăţenilor a dus în mod fatal la desarganizare familiei. Concluzia aceasta o află d. C. Grofşorean şi pentru depopularea Franţei într'un articol din revista „Le Mois" din 1 Febr. 1935, semnat de Dr. francez *Martiol.* Acesta scrie: „depopularea Franţei a produs o slăbire religiozităţii şi a sentimentului familial.

O serie de rapoarte născute din anchetele pomenite, arată jalnica situaţie a Banatului. Aceasta-i va face pe d. C. Grofşoreanu să scrie în raportul asupra eheiei etico-juridice: „Banatul şi-a pierdut religiozitatea, şi-a pierdut etica, şi-a pierdut morala şi idealismul sbătîndu-se în ghiarele unui materialism cras şi feroce. In Banat, se clatină sfinţenia familiei, se nărue iubirea copiilor faţa de părinţi, şi dragostea părinţilor faţă de copii se prăbuşeşte principiul autorităţii în lăuntrul familiei şi se zdruncină simţul datoriei şi al disciplinei în afară de cadrele ei".

Lipsa de religiozitate

Dl. Marin Bucătură în al său „Raport asupra vieţii religioase" *constată o totală lipsă de religiozitate.* Spicuim câteva caracteristici,

Majoritatea populaţiei nu cunoaşte decât „Tatăl nostru" pe care, cel puţin jumătate, îl spun greşit, iar în loc de „In numele Tatălui, a Fiului, şi al Sf. Duh" ei rostesc o formulă mai simplă: „Doamne, maică precistă".

Ei nu se închină cînd trec pe lîngă o biserică, iar de spovedit şiimpărtăşit, doar în caz de boală. Din 1500 locuitori interogţi, s-au spovedit anual vre'o 40, adică 2,6 % Cei maturi nu se duc la biserică, iar copii, foarte rar.

Raportul istoric al d-lui I. Miloia ne arată că cimitirul e lăsat în păragină, morţii nu-a

(Continuare în pagina 3-a)

Realizările Spiridoniei

NOI INSTITUȚII DE ASISTENȚA

Un mare Sanator în stațiunea Budache-Cordon

Cu toată criza financiară în care se zbate Epitropia Sf. Spiridon, conducătorii vechiului Așezământ spitalicesc fac sforțări lăudabile pentru înfăptuiri în stil mare.

Institutul „Regina Maria"

După cum se știe, defuncta noastră Regină Maria a dăruit Epitropiei Sf. Spiridon folosința pentru 10 ani a imobilului din str. Codrescu 2.

In această vastă clădire, conducerea Spiridoniei instalează un mare Institut de Asistență Socială pentru întreaga Moldovă, Basarabie și Bucovină.

Actualmente se procedează la renovarea și înzestrarea localului.

Inaugurarea noului Institut va avea loc în luna Septembrie, într'un cadru deosebit.

Va lua parte și un reprezentant al Ministerului Sănătății.

La Budabhe-Cordon

Epitropia Sf. Spiridon a hotărât și construirea unui mare sanatoriu în stațiunea balneară Budache-Cordon, alături de actuala colonie a instituției.

Terenul necesar pentru construcție, a fost donat Epitropiei de către obștea satului Budache și are o suprafață de peste 9 mii m. p.

In schimb, Spiridonia va îngriji bolnavii satului în spitalele sale.

Eri dimineață, s'a primit la Epitropie actul de donație încheiat în toate formele legale.

Luând în studiu această chestiune, d. epitrof prof. dr. I. Bălteanu, secondat de d. A. M. Frimu, director general, a decis în principiu construirea acelui sanatoriu balneo-maritim, în felul acelui pe care Eforia Spitalelor civile din București îl are la Techirghiol.

Noul sanatoriu, prin instalațiile moderne ce se vor efectua, va atrage și clientelă bogată, mărindu-se astfel veniturile Spiridoniei.

Alături de acest sanatoriu se vor construi și locuințe mai mici, pentru lumea nevoiașă.

Zilele acestea, serviciul Technic al Spiridoniei va întocmi devizul.

Realizând aceste deziderate, în mare parte preconizate de d. Docent dr. E. Hurmuzache, medic primar al Spitalului Sf. Spiridon, Directorul Stațiunei Budache-Cordon și al coloniei instituției, — vechiul Așezământ din Iași, va avea la Marea Neagră o Instituție de Asistență Socială de o valoare egală cu Slănicul-Moldovei.

Lucrările de construcție a Sanatorului, vor începe la primăvară.

VIG.

† Ioan Donosă

Nu-i numele unui om din cei mai cunoscuți, acesta de mai sus, care s'a săvârșit din viață zilele acestea, dar care se cuvine a fi prețuit cât mai cu cuviință, pentru strădania sa cinstită, depusă pe tărâmul dorurilor de mai bine neamului său.

I. Donosă, născut în a. 1879 in com. Dobrovăț (Vaslui), a fost 30 ani dascăl și director de șc. primară acolo, în Dobrovăț, sau, întâiu, și în Tăcuta, din apropiere, a fost dascăl și luminător poporului său, purtând râvnă curată întru împlinirea nobilei misiuni de învățător la Dobrovăț, centru rural însem... și de unde au eșit mulți oameni de seamă, plugari, sau — unii — intelectuali.

Reposatul e unul din pleiada nemuritorului Haret, dintr'acei preoți și învățători, cari alături de grije de altar și catedră, au depus și memorabila activitate extra profesională, în cooperație și'n orice fel, au găsit indicat, pentru ridicarea poporului pe o treaptă de Doamne ajută. I. Donosă se numără între acei luminători nobili, preoți și învățători, cari, atâta de mult, ei mai ales, au pregătit sufletul poporului pentru cea mai mare pagină a istoriei neamului românesc, împlinirea idealului național, prin jertfele ei imense.

Ofițerul de rezervă I. Donosă, când sună goarna, aleargă și el pe câmpul de luptă întru desrobirea Ardealului și Bucovinei. Luptă cu avânt, cade însă prizioner, și e o minune că se mai întoarce din captivitate, din nordul Germaniei unde avea hrană 100 gr. pâine pe zi,—să se bucure, purtând pe piept însemnate decorații de războiu, de rodul și al strădaniei sale, România idealului împlinit.

După multe suferințe fizice și morale, sănătatea fiindu-i sdruncinată, Donosă se retrage din învățământ în a. 1931, mutându-se la Iași, în apropierea unei rude iubite, Păr. Mihai Manole, în Nicolina.

Inmormântarea defunctului, dela biserica Sf. Vasile-Nicolina, a fost o datorită manifestație de recunoștință a celor ce l-au cunoscut, din Iași, și a poporului dela Dobrovăț care, alături de rude, a venit cu preot, învățători și săteni, să-și ia rămas bun dela dascălul înțelept și osârduitor, a căruia nume va rămânea scris acolo, cu litere de aur.

După prohod, au vorbit, cu multă duioșie, Sf. Sa Păr. C. Bogdan, d-nii dr. șc. „Nicolina", Mihai Hulubei, ca și directorii școlari, dela Dobrovăț și Tăcuta, Balaban și Tonegaru, scoțând în relief personalitatea defunctului.

Așa acelaș an, 1938, încredințează pământului ieșan, după alt neuitat dascăl, fost vreme îndelungată deasemenea la Dobrovăț și care a reposat în plină activitate, la vârsta de puțin 50 ani trecuți, merituosul Aristide Morțun,—acuma pe Ioan Donosă. Sunt dintre naționaliștii efectivi și de mâna întâiu...

Odihnească în Domnul!

Preot F. Bodnărescu

Instrucția în afacerea dr. Aurel Rămureanu

La cabinetul III instrucție s'a continuat eri instruirea afacerei dr. Aurel Rămureanu din Tg. Frumos.

A fost audiat timp îndelungat de către magistratul instructor, d. Colonel dr. Docman, tatăl Elenei Gaube, care a adus grave acuzațiuni d-rului A. Rămureanu.

Pentru ziua de 6 Septembrie vor fi audiați alți martori.

Depopularea Banatului

(Continuarea din pagina 2-a)

(Continuarea din pagina 2-a)

cinstiți, iar acolo unde a fost odată o biserică, azi ruinată, chiar în dreptul altarului trece un drum de căruțe.

Familia

Sătenii au anulat formele religioase obișnuite la căsătorie. Ea e considerată ca un simplu act contractual, ca în U. R. S. S. Sfințenia căsătoriei nu-i respectată. Se nasc copii nelegitimi și se practică adulterul pe scară întinsă.

O jumătate din populație trăește în concubinaj. Numărul copiilor nelegitimi de 20 la sută are tendința să crească, iar divorțul arată indicile cel mai ridicat din țară. Se folosesc extrem de multe preparate și practici anticonceptuale.

Situația socială din Banat se caracterizează printr'o viață sexuală precoce, sensualitate morbidă, concubinaj, adulter, desfrâu sexual, lux exagerat, copii nelegitimi, etc. etc. toate născute din desagregarea vieții familiale, ca un corolar al atrofierii religiozității.

In lumina acestor realități se justifică înțeleaptă măsura a I. P. S. Patriarh Dr. Miron Cristea, președintele consiliului, care a instaurat obligativitatea căsătoriei religioase; și a d. General Dr. N. Marinescu, ministrul Sănătății, care a decis interzicerea unui nou import de preparate anteconceptuale și reglementarea folosirii stocului existent.

Dl. Prof. Emil Mihaiu, prevede în „Raport statistic" că într'un secol, satul Belinți va pieri deoarece într'o perioadă de 65 ani populația a scăzut la jumătate.

Din 3.473 locuitori în 1869, s'au găsit în 1924 abia 1995 locuitori, populația scăzând cu 43 la sută.

Comentarii

Comentând monografia de care vorbim, d. *A. Corteanu* care semnează cronica economiei agricole în ziarul „Universul", scrie că: „multiplicitatea cauzelor descoperite și mediocritatea remediilor propuse nu l-au satisfăcut". Motivul e că d-sa „e tentat să renunțe la celelalte cauze expuse de diferiții referenți și să reție numai problema proprietății agricole".

Din motivele arătate mai înainte, această problemă nu este *causa moveus* a fenomenului depopulării Banatului, deși contribue și ea.

Propuneri

Dl. Dr. Cornel Grafșorean în art. citat „Banatu-i fruncea?" constată că dela 1930-37 populația din Caraș a scăzut cu 1756 suflete, iar în Timiș-Torontal, cu 1340 suflete. Numai în jud. Severin are un spor de 1.204 suflete. Pe când în jud. Arad, acest spor atinsese 4502 suflete, și în Hunedoara 5548 suflete. D-sa propune să se deplaseze sporul populației din Arad în spre Banat deoarece această populație e mai deprinsă cu agricultura intensivă, ce se practică pe scară întinsă în Banat. Colonizările moților din Munții Apuseni, n'au dat rezultate satisfăcătoare, deoarece ei n'au îndeletniciri agricole, și deci nu pot suporta concurența elementului autohton.

Observăm însă că spinoasa problemă a colonizării Banatului, așa cum o vede d. Dr. C. Grafșorean, e greșită. Raportul d-lui Dr. Sabin Manuilă, directorul Buletinului Demografic al României, specifică în acest sens gravitatea fenomenului: *„fenomenul care s'a pornit în Banat se transmite cu multă virulență în județele limitrofe: Arad, Hunedora și chiar în celelalte județe din sudul Transilvaniei, precum și în satele din Oltenia.* (B. D. R. p. 297).

Credem că se impune în primul rând izolarea regiunii atinse de acest flagel, pentru a se opri infiltrarea depopulării care să contagieze regiunile vecine.

Stăvilirea infiltrării cit și insănătoșirea socială a regiunilor bântuite de acest flagel se va putea face prin: preot, învățător, medic, inginer agronom și cămin cultural. Toate aces'e elemente să fie alese dintre cele mai destoinice. Ast'el Banatul se va întoarce din drumul care-l duce la pieirea lui prin depopulare.

Fără a mai insista asupra celorlalți factori sociali care conlucrează pentru a sjuta depopulării, reținem cele afirmate de d. Adrian Brudariu: „natalitatea scade în Banat din motive de ordin psihologic", și ele sânt cele de care ne-am ocupat în parte, mai înainte.

Aceste motive pornesc centrifugal din atrofierea sentimentului religios și moral, care fenomen duce la desorganizarea familiei, nucleul esențial al societății.

Asociindu-ne celor care au semnalat și studiat acest nenorocit fenomen social din Banat, cerem și noi, remedierea lui pentru ca și generațiile care se vor succeda să poată zice cu mândrie: „Banatu-i fruncea!".

George Mihali Dragoș

INFORMAȚII

x Eri, s'a întors în localitate, d. inginer Petrini, directorul manufacturei de tutun.

D-sa a fost într'o călătorie de studii în Germania, Italia, Franța, etc. vizitând marile fabrici de tutun.

Asupra celor văzute de d. ing. Petrini ne vom ocupa ulterior.

x S'a prezentat la redacția noastră un grup de tineri prieteni ai defunctului Moiman Kaner, care ne roagă să dezmințim categoric știrile lansate de diferite persoane, că Kaner s'ar fi sinucis sau că ar fi fost turmentat de băutură.

In realitate, nenorocirea s'a întâmplat în urma sufocării din cauza supraalimentației.

Mâncați, beți!

Luați apoi: Magnesia Bisurata

Anumite mâncăruri cari până acum se digerau greu—in cazul Dv.—vor putea fi luate fără teamă, dacă aveți prevederea ca imediat după masă, să luați puțină Magnesia Bisurata, in praf sau comprimate.

Iar dacă aveți dureri cronice de stomac, Magnesia Bisurata, neutralizând excesul de aciditate produs de mâncărurile prea grele sau prea picante piperate, de vinuri sau de alcooluri tari, toate aceste mici turburări vă vor fi evitate sau vor dispare în 3 minute.

Dacă după luarea mesei aveți gaze un exces de aciditate, gura amară dureri de cap, apăsări somnolență, încercați chiar de azi, după dejun și cină, Magnesia Bisurata și veți fi uimiți de rezultate. Magnesia Bisurata e remediul mondial de care se folosesc, de ani îndelungați, toți acei ai căror stomac este prea delicat.

De aci înainte ei se vor putea bucura de fiecare fel de mâncare. Magnesia Bisurata se află de vânzare în toate farmaciile și drogueriile cu prețul de 75 lei, sau în format mare economic cu lei 110.

Cronica Sporturilor

„Victoria" susține Dumineca al doilea match oficial

Divizionarele Ieșene au înregistrat performanțe frumoase în matchurile de debut.

Duminica aceasta „Victoria C. F. R." va întâlni la Iași pe „Traian"-Tighina, echipa ce-a dispus de sporting.

„Textila" va face prima deplasare la Cernăuți unde va găsi un adversar greu de trecut în „Dragoș-Vodă". Echipa Textilei nu e încă defintiv alcătuită. Situația lui Glazer n'a fost încă clarificată, deci nu poate fi legitimat. Lipsa lui Glazer se va resimți la Cernăuți.

Wollei-Bali: Matchul de selecție

După cum am anunțat, gruparea Macaby va organiza manifestări poli-sportive.

Macaby se va deplasa Duminica viitoare la Galați. In vederea acestei deplasări se va selecționa reprezentativa clubului Macaby.

In acest scop Duminică 4 Septembrie ora 4 d. p. va avea loc un match de trial pentru desemnarea echipei.

s. m.

CITIȚI „OPINIA"

CINEMA SIDOLI LUNI 5 SEPTEMBRIE — DESCHIDEREA STAGIUNEI DE TOAMNA 1938—1939

cu un program formidabil compus din două mari premiere „Paramount"

TU și EU cu SYLVIA SIDNEY și GEORGE RAFT în regia genialului FRITZ LANG

și Fortul Negru cu William Boyd

Expoziția Iașilor va fi amânată?

In calea organizării „Lunei Iașilor" au survenit piedici neprevăzute. In special, piedici de ordin sanitar.

E vorba de epidemia de febră tifoidă, existentă în orașul Iași, precum și de diverse cazuri de boli epidemice declarate în unele comune din județele din Ținutul Prut.

Organele sanitare au pus problema dacă n'ar fi oportun să se amâne Expoziția Iașilor.

D-nii primar M. Eșanu și ing. Volanschi comisar general al Expoziției, s'au prezintat două zile în șir la d. Rezident regal M. Negruzzi și au discutat problema.

O hotărâre definitivă încă nu s'a luat; dar e mult ca probabil că Expoziția se amână.

x **A fi frumoasă și atrăgătoare** este problema ce rezolvă **Crema Miraculoasă.** Această minunată cremă distruge petele și coșurile de pe obraz, albește și catifelează pielea dându-i un parfum delicios. Depozit Farmacia Dr. Ratianu Str. Cuza Vodă 83.

Nu vă pierdeți timpul!

căutând în ziare și reviste articole cari pomenesc numele dvs. sau tratând problemele cari vă interesează, căci o instituție special creată și bine organizată pentru aceasta poate face acest lucru mai bine și mai ieftin ca dvs. „SERVICIUL GAZETELOR" Agenție internațională de presă și publicitate. Director. Emil Samoilă. București, str. Sf. Constantin 24, telefon 3-16-15 urmărește tot ce se publică în cele circa 1400 publicații din România, iar prin intermediul celor 102 agenții similare din străinătate, tot ce se scrie în presa din toată lumea și procură tăeturi de presă asupra oricărei personalități sau subiect.

Cereți telefonic sau în scris prospecte lămuritoare sau o probă gratuită de o săptămână indicând subiectul care vă interesează.

HEDDA HIRSCHENSOHN
Inginer JACQUES GHITIS

Logodiți

Felicitările se primesc Duminică 4 Septembrie în casa d-lui Iacob Hirschensohn str. Gându 4.

x *D. Dr. Gh. Plăcințeanu,* chirurgul șef al spitalului asigurărilor sociale, reîntorcându-se din concediu și-a reluat consultațiunile în Aleia Alexandri No. 5 de la 4 6 p. m.

x **Atragem atențiunea firmelor comerciale, industriale și tuturor particularilor că tariful oficial fixat de Direcția Propagandei privește numai instituțiile oficiale și Regiile Autonome.**

Publicitatea particulară a rămas ca și până acum la libera tranzacție.

x *Dl. Dr. Al. Socolovschi* fiind plecat în provincie, se reîntoarce Sâmbătă după amiază, când își va relua consultațiile, în cabinetul d-sale din Piața Unirii (Săulescu 2).

x *D. Prof. Dr. L. Balliff* consultă în timpul verii, între orele 6—8 p. m. în str. Sărăriei No. 100.

x Dl. doctor Dimitriu Grigore, **asistent al clinicei dermato-sifiligrafice, reîntorcându-se în localitate, și-a reluat consultațiile între orele 2 4 și 7-9 p. m. în afară de sărbători.**

Cabinetul în str. Mărzescu No. 4 (etaj).

x *Doctorul Grigore Osipov-Sinești* a reînceput consultațiile în str. Lapușneanu No. 6 vis-a-vis de Smirnov) între orele 3—7.

x La Iași bântue din nou epidemiile. Somități medicale prescriu BORVIZUL DE BORSEC ca preventiv a acestor boli.

DE INCHIRIAT prețuri avantajoase, 26 Octomb. 1938, apartamente și prăvății Lăpușneanu 8. Adresa: D-șoara Valeria Ștefănescu str. Tăutu No. 4. 10—12 și 16—18.

PIERDUT Buletinul Biroului Populației Iași No. 32231 din 1926 pe numele de Ionescu Petre din str. General Cernat. Se declară nul.

MI S'AU FURAT mai multe acte, printre care: cartea-chitanță dela Corporație, livretul de armată contig. 1917 și altele. Rog pe acel ce le-a găsit să le trimeată la adresa de mai jos. In orice caz le declar nule și fără valoare.

Ioan Surugiu
Str. Nicolina 120

DE INCHIRIAT 2 apartamente compuse din câte 2 camere, bucătărie, pivniță, cămară pentru lemne în strada Albineț 14 bis. Vizibile între orele 9—12 a. m. și 3—5 p. m. A se adresa d-nei Aglaia Ionescu

UMBRELE bune cu prețuri de 40% mai eftine ca în altă parte cât și reparațiuni de tot felul obțineți LA LEON care s'a mutat în str. I. C. Brătianu 113 lângă farmacia Racovitză.

DE INCHIRIAT de pe acum o cameră și bucătărie în semi-subsol. Str. Vasile Conta No. 21 nou. Intrarea prin boltă, la dreapta.
A se adresa la ziar.

x BORVIZUL DE BORSEC este indicat convalescenților.

Mâine Sâmbătă și poimâine Duminică la Cinema Sidoli MATINEURI la ora 10 dim. prețuri reduse

Doctor M. HELD
Medic Șef de Dispensar
Fost Asistent de Clinică la Paris
Boli interne
Boli de inimă și plămâni
Tratamentul Varicelor prin injecții
Cons. 10—11 dim. și 3—6 p. m.
IAȘI, str. Anast. Panu 22 etaj

De vânzare

casă gospodărească, solidă, 4 odăi, bucătărie, cămări, pivniță, apă, lumină electrică etc.

Poziție centrală lângă tramvai și Hală. Preț foarte avantajos. A se adresa la ziar.

De închiriat

în strada Bărboi No. 6:
1. O cameră și bucătărie confort modern.
2. Patru camere, bucătărie, camară de lemne etc. Se pot vizita zilnic între orele 10—2 p. m. și 4—6 p. m.

Cursul complimentar de fete CROITORIE al școalei „Reuniunea Femeilor Israelite"
IAȘI — Str. Lozonschi 11

Școală cu drept de publicitate nou reorganizat acordă absolventelor carnete de calfă, scutește de anii de ucenicie în ateliere.
Inscrierile zilnic în cancelaria școalei.

Direcțiunea

Insertie*

Primim următoarele, cu rugămintea de e publica:

D-sale
D-lui Ilie Mendelsohn,
Președintele Comunității Izraelite din Iași.

Vă invit ca până în 48 ore de astăzi, să-mi răspundeți, tot prin aceasta gazetă, — de ce ați retras delegațiunea d-lui *Lazăr Leibovici,* dela Societatea „Sacra" care este susținătorul sărăcimii.

Aștept răspunsul Dvs. și cred că nu va fi cazul, ca să fiu nevoit a reveni.

I. BEMBASAT

*) Ziarul nu răspunde de cele cuprins în această rubrică.

DOCTOR
A. Dascăl
BOLI INTERNE
VENERICE și SIFILIS
Tratamentul blenoragiei la bărbați și femei
Diathermie urologică și generală
Consultații și tratamente: $7^1/_2$—10 a. m. și 2—9 a. m.
Duminică 9—12 a. m.
Iași, Str. Cuza Vodă 42
(vis-a-vis de Camera de Comerț)

Călătorii eftine — și — comode cu 50% reducere pe C. F. R.
IAȘI -- BUCUREȘTI
dus și întors
cu plecarea *Sâmbătă ora 21.47*
și înapoierea *Marți seara ora 23* din Capitală
—LOCURI LIMITATE—
Informațiuni și înscrieri la Agenția
Wagons-Lits \ Cook
Iași, Piața Unirei 1
Inscrierile se primesc până Vineri ora 6 p. m.

ULTIMA ORA

Problema sudetă a trecut pe plan internaţional

Demersul lordului Runciman la d. Hitler

Europa în cumpănă

Praga 2.—Din Berlin se anunţă că d. Henlein a sosit ieri la Berchtesgaden şi a fost primit de d. Hitler. Convorbirea a durat 3 ceasuri, fiind de faţă şi d-nii Rudolf Hess şi mareşal Goering.

*

Londra 1.—Cercurile militare britanice posedă informaţiuni că vizita d-lui Henlein la preşedintele Hitler s'a produs chiar asăsorită sfatului d-lui Runciman.

E vorba ca sudeţii să continue tratativele pe baza noului plan inaintat de guvernul din Praga,—dacă d. Hitler îşi va da aprobarea.

„Daily Telegraph" aduce informaţiuni mai precise, afirmînd că d. Henlein a fost purtătorul unui mesaj din partea lordului Runciman.

Diplomatul englez roagă pe d. Hitler să admită noul plan cehoslovac, deoarece de acest lucru depinde situaţia Europei.

Dacă planul nu va fi admis,— urmările ar deveni catastrofale pentru continentul european.

*

Paris 2. — Prin ultima sa atitudine, lordul Runciman recunoaşte rolul direct al Reichului german în discutarea problemei sudeţilor.

In acest fel, problema capătă un aspect internaţional.

Cercurile politice franceze speră că d. Hitler va aprecia concepţia lordului Runciman şi va ţine seamă de posibilităţi.

Planul D-lui Hitler

Londra 2.—Corespondentul din Praga al ziarului „Daily Herald" exprimă teama că şefii sudeţilor caută sistematic să evite de a se pronunţa înainte de congresul naţional socialis dela Nurenberg.

„D. Hitler, scrie acest corespondent, va cere probabil la congres să se facă un plebiscit în regiunea sudeţilor şi ar propune ca independenţa Cehoslovaciei să fie garantată de Germania, Anglia, Franţa şi Italia.

Sudeţii ar continua să rămână în satul cehoslovac, dar ar obţine autonomia".

Speranţe optimiste

Praga 2.—Preşedintele Beneş a primit ieri pe lordul Runciman.

Apoi lordul englez a plecat în Bohemia de Sud, iar în cursul nopţii s'a reintors la Praga.

Astăzi se întruneşte Consiliul de miniştri cehoslovac. Dl. Milan Hodza va face un expozeu asupra situaţiei.

Cercurile autorizate din Praga constată că situaţia a devenit mai liniştită şi îndreptăţeşte unele speranţe

Anglia îşi pregăteşte sprijin american

şi d. Roosevelt promite

Londra 2.—Comitetul executiv al sindicatelor şi conducerea partidului laburist au fost convocate la Blackpool, pentru a examina situaţia din Europa Centrală.

*

Se afirmă că guvernul englez a întrebat la Washington ce atitudine ar avea Statele-Unite în cazul unui conflict armat în Europa. Şi anume dacă America ar aproviziona Anglia cu material de război şi alimente; sau ar face uz de clauza neutralităţii şi deci neamestecul american.

Preşedintele Roosevelt a răspuns că nu va face uz de clauza neutralităţii.

Actul disperat al artistei Jeny Moruzan

Din Cluj vine ştirea că, cunoscuta artistă dramatică d-na Jeny Moruzan a încercat să-şi curme viaţa prin otrăvire.

Soţii Moruzan au jucat acum câţiva ani la Iaşi, unde au recoltat succese frumoase.

Apoi s'au mutat la teatrul din Cernăuţi unde au stat până la destiinţarea acestuia, cînd au fost transferaţi la Cluj.

Ştirile din oraşul ardelean arată că s'a produs o ceartă serioasă între soţi.

Ieri d. Moruzan a fost înştiinţat că soţia sa s'a otrăvit la domiciliul ei din str. N. Iorga.

Telegramele din Cluj nu sânt destul de limpede. Una spune că artista a consumat somnalin. A tă telegramă afirmă că-i vorba de otrăvire cu stricnină.

In orice caz, Jeny Moruzan se află în stare gravă, la spitalul din Cluj.

Lindbergh a aterisat forţat în Cehoslovacia

Praga 2. — Aviatorul Lindbergh, pornit din România spre Praga, a întâlnit un timp foarte neprielnic.

Din cauza furtunei care primejduia siguranţa zborului, Lindbergh a aterisat forţat la Olomuck. Insă aterizarea s'a făcut în condiţii foarte bune. Nu s'a înregistrat nici un accident.

Astăzi, aviatorul american îşi continuă zborul spre Praga şi Paris.

Incendiu la Strunga

Un puternic incendiu s'a declarat astă-noapte la moşia Strunga, proprietatea fostului ministru d. Manolescu Strunga.

Focul s'a propagat virtiginos, cuprinzând câteva girezi de grâu.

Indată prefectura jud. Roman a cerut ajutorul pompierilor ieşeni, care deplasându-se la faţa locului, au reuşit să localizeze focul, care ameninţa să cuprindă şi frumoasa staţiune Strunga.

Pagubele sunt însemnate. Se fac cercetări pentru a se vedea provenienţa focului.

Ştiri poliţieneşti

Furturi—Astă noapte pe la orele 3, răufăcători, prin distrugerea unui geam, s'au introdus în prăvălia d-lui Aizic Marcus din Str. Socola No. 161. Fiind simţiţi la timp, hoţii au dispărut, furând numai nişte haine bărbăteşti. De pe urma lor au rămas o sticlă cu bere, un cuţit mare şi o frânghie.

— Doamna Ecaterina Platonov din Şoseaua Naţională No. 134 s'a plâns poliţiei ca în lipsa sa de acasă ar fi fost jefuită de către femeia Maria Moroi de loc din Lăpuşna, pe care a primit-o în gazdă.

— Dl. Aron Zaharia din str. Arapu No. 32 s'a prezentat la poliţie reclamând că astă-noapte nişte indivizi s'au introdus în casă de unde au furat numeroase haine, lenjerie şi o maşină de cusut.

— Dl. Cornea Răducanu din str. Lăpuşneanu No. 44, a reclamat poliţiei că aseară, întorcându-se din oraş, a găsit uşele casei deschise. I s'au furat dintr'o casetă un inel, o brăţară şi o broşă toate de aur.

Se fac cercetări.

*

Arestări.—Poliţia a arestat aseară în Hală pe cunoscutul pungaş de buzunare Ilie Abramovici din Bucureşti str. Sulţei No. 11.

— Poliţia a arestat pe tânăra Maria Melnicov din Soroca, care are de ispăşit o pedeapsă de 3 ani, pentru, nişte furturi.

*

Scandal.—Este cercetat Iţic Schvartz din str. Tăetoare Nr. 7. Acesta produs în Piaţa Halei un scandal, în timpul căreia a bătut grav pe numitul Geambaşu Pavel din str. Prapastiei Nr. 5.

Accident. — Dl. Trampul Nusem din str. Cometa No. 2, pe, când traversa strada Ştefan cel Mare, a fost lovit puternic la ochiul drept de către lucrătorul de pe şantier Victor Niculescu.

Diverse. — Dl. maior Constantinescu dela subcentrul P. P. cumpărând timbre şi ţigări dela debitul lancu Segal din P. Unirii No. 2, acesta a refuzat să-i primească o monedă de 250 lei.

I s'au încheiat acte de trimitere în judecată pentru refuz al banului statului.

Ploile torenţiale au izolat Chişinăul

Intreruperea circulaţiei trenurilor

Din cauza ploii torenţiale de ieri şi astă-noapte, mai multe linii ferate au fost rupte de violenţa puhoaelor de apă.

Astfel linia Iaşi-Chişinău a fost ruptă între staţiile Străşeni-Ghidighici pe o mare distanţă. A mai fost ruptă şi linia Basarabeasca-Schinoasa.

Oraşul Chişinău este izolat de restul ţării: Nici un tren nu pleacă şi nu soseşte în Capitala Basarabiei.

Echipe de lucrători sub conducerea inginerilor de la c. f. r. lucrează de zor la restabilirea liniilor.

E posibil ca până diseară circulaţia trenurilor să se poată face prin transbordare.

*

Chişinău 2.—Din pricina ploaei torenţială căzute ieri, multe din străzile Chişinăului sînt cuprinse de apă. Liniile ferate au fost stricate în toate direcţiile. Nici un tren n'a putut pleca înspre Iaşi-Bucureşti, înspre Galaţi şi nici în spre Cetatea-Albă.

Ieftenirea cărţii primare

Bucureşti 2.—Ministerul educaţiei naţionale a decis ca toate cărţile didactice de curs primar şi care încă nu s'a monopolizate. să se vândă în librării cu 20 la sută reducere din preţul tipărit pe copertă.

Premiul păcii pentru d. Chamberlain

Oslo 2.—Se anunţă că d. Neville Chamberlain primul ministru al Angliei, va fi propus anul acesta ca titular al Premiului Nebel pentru pace.

O nouă mişcare în poliţia Iaşi

O nouă mişcare s'a produs în personalul poliţiei locale, pe ziua de 1 Septembrie.

Dl. Vasile Botez secretarul Chesturei, a fost numit şef al Siguranţei, având ca ajutor pe d. comisar Enache Horasangă.

D. comisar ajutor Ioan Bogza a fost mutat la poliţia Ştefăneşti în locul d-lui comisar Nicolai Cojocaru, mutat în locul celui dintâi.

Dl. comisar Ioan Stroian dela circ. V., trece ca şef la circ. II.

Dl. comisar P. Bobeica dela circ. II-a trece ca şef la poliţia gării.

Dl. comisar Ioan Tuşinschi dela poliţia gării, trece ca şef al poliţiei Palatului de justiţie.

Dl. comisar Gheorghe Popovici dela Reni-Galaţi a fost numit şef al circ. V-a Iaşi.

LZR.

x **Durerea de bătături** te enervează şi te indispune. Remediul îl găsiţi în preparatul „ANTICALUS" soluţie şi pomadă care alină durerile şi desfiinţează bătăturile. Depozit Farmacia Dr. Ratianu strada Cuza Vodă 83.

Ofiţer german condamnat pentru complot

Berlin 2.— La Ministerul apărării naţionale s'a descoperit un complot încercat de majorul baron von Fö stner.

In baza unei percheziţii, ofiţerul a fost arestat, judecat imediat şi condamnat la 4 ani închisoare şi degradare militară.

Cenzura la Cinematografe

Bucureşti 2. — Dl. ministru al presei şi propagandei a dispus reorganizarea biroului de cenzură a filmelor şi a făcut următoarele numiri:

Dl. D. Suchianu director al comisiei pentru cenzura cinematografelor.

Dl. M. Puşcaru director tehnic al laboratoarelor şi studio-ului.

Fabrică distrusă de foc

Bucureşti 2. — Un violent incendiu a izbucnit la marea fabrică de piele „Bourul" din str. Sulţer.

A ars în întregime clădirea fabricei, împreună cu o însemnată cantitate de marfă.

Pagubele sânt de câteva milioane lei.

Informaţiuni

x Pe ziua de eri s'a deschis Spitalul de chirurgie al Casei Asigurărilor Sociale, care fusese închis pentru luna August spre a se face reparaţiunile necesare.

x Dl. Ioan Deleanu, consilier la Curtea de Apel din Bucureşti, a fost numit director general al penitenciarelor.

CUMPĂR aur de dinţi, bijuterii. Vindeţi bine **Brătianu** 82
Notaţi bine No.

DOCTOR
SOLO SCHREIFEL
SPECIALIST IN
BOLI DE PIELE, VENERICE, SIFILIS
Tratamentul precoce al sifilisului prin examenul ultra-microscopic
DIATERMIE
Raze ultra-Violete
Consultaţii şi tratamente
7—10 dim. şi 2—9 seara
Str. Anastasie Panu 70
Telefon 2101

Cu paşaport colectiv
Două săptămini
— în —
Italia
8600 lei
Milano—Florenţa-Roma-Napoli-Venezia-Grotele dela Postumia
3 — 16 Septembrie
Inscrieri la
TURISMUL MONDIAL
Conducerea
M. Barasch şi I. Brebu
Bucureşti Cal Victoriei 60
Tel. 5-35-07
Iaşi Biroul Ing. Lemel
Lăpuşneanu 20. Tel. 1120

Mâine Sâmbătă şi poimâine Duminică la
Cinema Sidoli
MATINEURI
la ora 10 dim. preţuri reduse

Balneolog confirmat
Dr. Al. Făclieru
Medic şef de Spital în Bucureşti
consultă la
BAILE VATRA DORNEI
Str. Reg. Ferdinand No. 40

ORA 12

Cehoslovacia stat federal?

Paris 2.—Din Praga se anunţă că astăzi va fi publicat noul proect al guvernului cehoslovac.

Proectul face concesii foarte largi şi chiar e vorba de o formulă prin care Cehoslovacia ar deveni stat federal.

Pace pentru 100 de ani!

S'a răspândit versiunea că d. Hitler va propune statelor pace pe timp de 100 ani, atât în restul Europei cât şi în colonii, cu condiţia ca să fie lăsată liberă expansinnea economică a Germaniei în răsăritul şi sudul Europei.

Şi problema spaniolă se complică din nou

Londra 2. — Ambasadorul Franţei la Londra a vizitat pe lordul Plymouth şi i-a comunicat că, dacă până la 15 Sept. nu se tranşează chestia retragerii voluntarilor din Spania, guvernul francez va deschide graniţa înspre Spania republicană.

Lordul Plymouth a răspuns că va convoca încurînd comitetul de ne-intervenţie.

*

Roma 2.—Insărcinatul de afaceri al Marei Britanii a vizitat pe contele Ciano, discutând chestia retragerii voluntarilor din Spania, cât şi problema sudeţilor.

Persecutarea catolicilor din Austria

Viena 2.—Oficiosul „Volkscher Beobachter" publică ştirea că guvernul german a ordonat închiderea şcolilor confesionale catolice şi a mânăstirilor catolice din Austria.

Formoasă Ioarea vedetă franceză
DANIELLE DARRIEUX
intr'o creaţie cu totul nouă de vervă, humor şi fantezie
D-şoara mama mea
după comedia celebră a lui LOUIS VERNEUIL
CLAUDETTE COLBERT
în filmul de colosală inscenare
FATA DIN SALEM
CU FRED MAC MURRAY
şi cea mai originală realizare sovietică
O EXPEDIŢIE LA POLUL NORD
Trei filme excepţionale
De Luni la Scala

Ieşenii şi consumul Apei de Slănic

Ideia infiinţărei unui Oficiu pentru distribuirea apelor de Slănic ieşenilor ce n'au putut pleca în minunata staţiune a Epitropiei Sf. Spiridon, nu numai că a venit în ajutorul suferinzilor de ficat, stomac, intestine, diabet, gută, obezitate, rinichi etc., dar a făcut ca ieşenii să întrebuinţeze în timpul mesei apa de Slănic Nr. 1, ca fiind nu numai bună pentru stomac şi intestine, ci ca un ajutor al digestiei şi un reconfortant al diferitelor organe.

Apa de Slănic, vine din Staţiune, cu o mare regularitate, tocmai pentru a fi mereu proaspătă, la îndemâna ieşenilor. Şi pe aceste vremuri, când febra tifoidă a început să se ivească, în locul apei dătătoare de boală, ieşenii pot consuma APA DE SLANIC, ce se poate procura dela Oficiul de desfacere din str. I. C. Brătianu, chiar sub turnul dela intrare în Spitalul Sf. Spiridon.

Procuraţi-vă chiar astăzi din transportul proaspăt de apă de Slănic.

Fotografii pe porcelan pentru morminte
(Photokeramică) veritabilă
Durabilitate garantată, comandaţi la cunoscutul studio fotografic
ZAHARIA WEISS

SCALA
Mâine, Sâmbătă 8 Septembrie crt.
Poimâine, Duminică 4 Septemb. crt.
Dimineaţa dela 9½
- Matineuri populare cu -
Petru cel Mare
Filmul sovietic de răsunet mondial.
BURGTHEATER
capod'opera lui WILLY FORST
Escadrila nopţii
cel mai mare film de aviaţie, realizat până azi
cu JAMES CAGNEY şi PAT O'BRIEN
JURNALUL „PARAMOUNT"

ANUL XXXIV No. 9429

ABONAMENTE:
Lei 350. . . . . pe un an
„ 180. . . . . „ 6 luni
„ 90. . . . . „ 3 luni
„ 35. . . . . „ 1 lună
„ 1500. . . Instituţii publice

Atelierele tipografice „Opinia"
IAŞI STR. LAPUŞNEANU 37

1 LEU

OPINIA

Ziar popular cotidian

DUMINICA 4 SEPTEMBRIE 1938

TELEFOANE
Redacţia. . . . No. 1298
Administraţia . . . „ 1299
Serv. de noapte red. . . „ 1436

Redacţia şi Administraţia
IAŞI STR. LAPUŞNEANU 37

Director: C. R. CHIULEA

BIBLIOTECA UNIVERSITĂŢII IAŞI

Cuvinte regale

„Fiecare cetăţean este o rotiţă din mecanismul Statului; şi pentruca întregul organism să fie pe deplin de folos, trebuie ca fiecare, la locul unde l'a aşezat soarta, să-şi facă pe deplin datoria, mânat de un singur gând şi călăuzit de un singur suflet; acel al Neamului Său".

Lupta contra analfabetismului

Înregistrăm o veste bună: deciziunea Fundaţiilor Regale de a-şi pune ca problemă capitală campania contra analfabetismului.

D. director general Dimitru Gusti a convocat la Bucureşti pe toţi inspectorii şi conducătorii echipelor regale din ţară, a examinat ceiace s'a întreprins până acum, a revizuit lucrările şi oamenii, a sancţionat prin eliminare pe câţiva nedemni cari au compromis echipele de muncă, şi-a înşiruit noile înfăptuiri în ordinea următoare: stârpirea analfabetismului; problema natalităţii şi moralităţii; şi filmarea sociologică a satului.

Primează însă combaterea analfabetismului. Nu este nevoe mai urgentă decât a organizării şcolare corespunzătoare, care să spele obrazul ţării noastre.

Nu este semn mai de ignoranţă decât neştiinţa de carte.

Trebuie să ieşim din primitivism, printr'un efort serios, aruncând în luptă elementele cele mai instruite şi dinamice.

Fundaţiile dispun deopotrivă de mijloace financiare şi de oameni. E ceasul când trebuie să se dea întâietate şcolii.

Stările dela noi prezintă un particularism rar: configuraţiunile geografice ale solului se împotrivesc înfiinţării unei şcoli după regula comună în conglomeratele rurale obişnuite. Dela zeci de Km., nu poţi sili pe nimen să meargă la şcoală.

Numai prin internate şi cămine şcolare bine înfiripate şi conduse, se poate da analfabetismului lovitura de graţie.

Şi bine'nţeles: să se ţină seamă de sezoanele muncilor agricole.

E de preferat un învăţământ şcolar compact de 5—6 luni.

Sau să luăm fraza chiar a d-lui Dim. Gusti: să înfiinţăm un **calendar şcolar.** *Foarte bine. Un calendar care să respecte muncile ţărăneşti şi să exploateze vidurile (iernile, lunile de pauză).*

Să avem şcoală organizată **pentru toţi;** *pentru cătunele şi satele cele mai împrăştiate; pentru ultima familie de ţărani români.*

Să persevereze d. Gusti pe această cale şi rezultatele se vor vedea.

Sarcina lordului Runciman

O sarcină foarte grea este aceia a lordului Runciman, care şi-a luat răspunderea de a mijloci între germani şi cehoslovaci. Spre Lordul englez se îndreaptă astăzi ochii lumii întregi.

Iată-l, în cl şeu, pe lordul Runciman (în dreapta), împreună cu prietenii săi contesa şi contele Kinsky la a căror proprietate din Bohemia se duce foarte des spre a petrece câteva ceasuri de răgaz.

S'a renunţat la Luna Iaşilor

dar se pregăteşte o expoziţie a Ţinutului Prut

Întâlnesc pe d. primar M. Eşanu inspectând lucrările de pavaj. Îl întreb ce este cu Luna Iaşilor?

Şi d. Eşanu mi răspunde:

— Luna Iaşilor nu mai are loc anul acesta — întrucât şi timpul de organizare ar fi prea scurt, dar şi cheltuelile cu greu ar putea fi acoperite.

În schimb pentru anul viitor, în deplină înţelegere cu d. Rezident regal M. Negruzzi, se va organiza la Iaşi o expoziţie a Ţinutului Prut, la care vor participa toate judeţele din Ţinut şi pentru a cărei reuşită se va alege un comitet *ale cărui lucrări vor începe chiar depe acum...* a încheiat d. primar.

Aşa dar, energiile puse în mişcare pentru Luna Iaşilor vor fi întrebuinţate pentru expoziţia Ţinutului.

REP.

Nimic nou sub soare!

Apendicita este o boală din vremea vechilor egipteni

Apendicita nu este o boală modernă, cum au crezut până acum mulţi profani şi chiar unii doctori.

Un medic, făcând recent disecţia mumiei unei prinţese egiptene, moartă acum câteva mii de ani, s'a constatat că apendicele, care era foarte bine conservat, prezenta fenomene de iniţiaţie acută. Mai mult de cât atât: medicul a putut stabili că apendicele mumiei era perforat.

Aceste constatări sunt publicate şi comentate în revista de specialitate a medicilor englezi „British Medical Journal".

În acelaş articol se arată că şi la alte mumii s'au putut găsi semne neîndoelnice de apendicită cronică.

În Europa această boală a fost descoperită deabia în 1759.

Din cercetările făcute în decursul anilor, reese că apendicita este o boală mai răspândită în rândurile oamenilor cu stare, care duc o viaţă confortabilă. Deasemenea s'a constatat că în America cazurile de apendicită sunt de două ori mai frecvente decât în Anglia.

Popoarele primitive din diferite continente nu suferă de apendicită decât după ce încep să consume alimente europene.

Din toată lumea

La restaurante

În Bucureşti se aplică o ordonanţă a primăriei care prevede că restaurantele de lux şi de cl. I trebue să reducă preţurile cu 20 la sută; iar cele de cl. II şi III cu 12 la sută. Reducerea priveşte orce fel de aliment, inclusiv băuturile.

Măsura aceasta, care se respectă cu stricteţă, face ca la restaurantele din Bucureşti preţurile să fie mai mici ca la Iaşi.

Ce-ar fi să se ordone şi la Iaşi reducerea preţurilor?

Ţesături din păslă

Este o plantă cu tulpina înaltă care creşte în republica Ecuador (America de Sud) şi e numită de indigeni „demejagua". Această preţioasă vegetală e acoperită cu un fel de scoarţă care, printr'un tratament special, e transformată de indieni într'o păslă aidoma ţesăturilor groase de lână, ce se poate îndoi şi răsuci după plac.

Pentru obţinerea acestui material e destul să se cojească scoarta de pe tulpină care e pusă la înmuiat timp de patru sau cinci ore; apoi se răzue suprafaţa dinăuntru şi, în urmă, e tăbăcită cu nişte ciocane de lemn, întocmai ca o piele.

Cea mai veche mumie

Walter Emery, un tânăr arheolog englez, a devenit celebru în analele egiptologiei. În adevăr el este acela care a desgropat cea mai veche mumie cunoscută până acum. Mumia aparţine unui oare care Sa-bu care a trăit pe vremea faraonului Azab, al cincilea suveran din prima dinastie. Aceasta înseamnează că sarcofagul datează cam din anul 3200 înainte de Christos. În el s'au mai găsit 6 casete conţinând alimentele ce luseseră îngropate odată cu decedatul.

Sa-bu însă zăcea fără cap' fiind decapitat probabil de jefuitori cari au violat mormântul şi cu zeci de secole înainte.

Poveste scoţiană

Sgârcenia scoţienilor este proverbială.

Iată un exemplu:

În gara Edimburg, doi scoţieni se urcă în tren. La fiecare staţie unul dintre ei se dădea mereu jos şi apoi iar se urca în compartiment. Intrigat, tovarăşul îl întreabă:

— „Dece te dai jos la fiecare staţie?".

— „La Edimburg, răspunse celălalt, doctorul mi-a spus că sufăr de inimă şi... pot muri dintr'un moment în altul. Deaceia cobor la fiecare staţie spre a-mi cumpăra bilet pentru staţia următoare"...

Oameni foarte primitivi

În regiunea fluviului Amazonul, a fost de curând descoperit un trib de indieni sălbateci, cari nu au grai, ci îşi comunică ideile prin câteva sunete însoţite de foarte multe gesturi. Acest trib, numit de celelalte împrejurul lui „Qurungua", nu cunoşte nici unul din obiectele casnice de care celelalte triburi se servesc în mod obişnuit.

Astfel, n'au colibe sau hamacuri, cum au ceilalţi, ci trăesc cocoţaţi pe copaci.

Cele câteva sunete de care se servesc, exprimă mai mult o stare sufletească decât anumite noţiuni. Astfel, supărarea se manifestă prin exclamarea: „hutututu"; iar vocala u, care revine în toate manifestările lor sonore, este cauza pentru care triburile învecinate au denumit pe aceşti sălbateci „Qurungua".

Anchetele „Opiniei"

Iaşul şi problemele de urbanistică

Greşeli din trecut şi planuri de viitor

Municipiul Iaşi posedă un regulament de construcţii, care datează de aproape 50 de ani.

Şi n'avem de loc un plan de sistematizare, lucru cel mai important în viaţa unui oraş.

În decursul anilor, cetăţenii şi-au clădit locuinţe cum au vrut pe unde au vrut.

N'au ţinut seama nici de alinieri, nici de estetica oraşului.

Şi ne-am pomenit astfel cu o sumedenie de locuinţe neestetice, nehigienice şi împrăştiate pe şesurile inundabile şi pe dealurile din jurul Iaşului.

Canalizarea nu s'a putut face conducte de apă nu s'au instalat, aşa încât aceste cartiere mărginaşe au devenit adevărate focare de epidemii.

Pentru o înţelegere documentată a problemei, ne-am adresat d-lui ing. E. Petrov, şeful serv. planului.

În prealabil, d-sa a ţinut să accentueze că, în urbanism sunt o serie de elemente care determină programul şi acţiunea de sistematizare a unui oraş.

Studiul evoluţiei oraşului sub raportul specific al populaţiei şi terenului, face parte integrantă din lucrările preliminării sistematizării.

Între populaţia unui oraş şi suprafaţa lui, există o legătură strânsă; după cum în problema alimentării cu apă a unui oraş, populaţia existentă şi cea probabilă din viitor intră în calculul debitului cesar.

Alţi factori principali în urbanism sânt clădirile cu arhitectonica lor, şi situaţia străzilor, care imprimă aspectul estetic şi nota de civilizaţie a oraşului.

În general, oraşele pot avea două senzuri de extinderi: în înălţime, sau în suprafaţă. În categoria din urmă intră oraşul Iaşi.

În privinţa extinderii ce a primit oraşul nostru, mai ales după război, s'au exprimat diferite critice. Actuala situaţie este în contrazicere cu elementarele principii urbanistice şi de interes edilitar. După unii, situaţia aceasta este rezultatul unei erori de politică administrativă.

În reportajele ce vor urma, vom căuta să analizăm întregul ansamblu de elemente: estetice, higienice, economice, etc. în legătură cu sistematizarea oraşului nostru; precum şi chestiunea extinderii dezordonate a oraşului şi mişcarea populaţiei.

VIRGIL GHEORGHIU

Distribuţia apei: Între orele 7 şi 8

dimineaţa şi seara

O spărtură pe conducta principală de aducţiune

Eri, la orele 12,45 s'a spart conducta principală de apă în apropiere de Podu-Iloaie.

Imediat au plecat la faţa locului d. Pascu Stanciu adtor delegat al Societăţii Apelor, şi d-nii ing. Andriescu-Cale şi Antonescu însoţiţi de echipe de lucru.

Lucrările merg anevoios din cauza ploilor din ultimele zile; însă se fac eforturi pentruca în cel mult 3 zile, conducta să fie reparată.

Apa a fost închisă în tot oraşul ieri la orele 4 p. m., iar distribuţia se va face numai dimineaţa şi seara între orele 7 şi 8.

În momentul spargerei conductei, în rezervoare se găseau 14 mii metru cubi de apă.

Populaţia este rugată a nu face risipă.

Pentru suflet

Cea din urmă privire

Intr'o casă, trăiau într'o armonie desăvârşită doi soţi. Erau mai ales foarte mulţumiţi, pentru că-şi făcuseră în viaţă, toată datoria faţă de Dumnezeu, faţă de lume, faţă de copiii lor şi faţă de ei înşişi. Aveau acum 50 de ani de căsnicie. Cei 10 copilaşi erau gospodăriţi, fiecare la casele lor.

Pentru că munciseră cu credinţă şi cu multă cinste, îşi duceau acuma zilele bătrâneţelor în cea mai aleasă pace şi linişte sufletească. S'au iubit cu multă sinceritate unul pe altul. S'au ajutat totdeauna în greutăţile vieţei, înţelegându-se de minune.

Niciodată nu s'au certat, pentru că vezi, iubirea lor îi făcuse nespus de blânzi. Iar când se întâmpla să cadă vreunul bolnav, ce grijă! Ce cautare! Ce rugăciune caldă, înălţau către Dumnezeu!

Dar viaţa trece, ca o umbră, ca un vis. Soţia, slabă mai mult în trupul ei ca soţul, căzu greu bolnavă. Doctorii chemaţi la patul ei, şi-au dat cu părerea, că nu se mai poate face nimic. Simţea dealtfel şi ea că i se apropie sfârşitul. Lângă patul ei de suferinţă, necontenit veghea soţul ei cel bun, mângâindu-i fruntea aprinsă la focul morţii.

Văzând că slăbeşte de tot' ceru să-i dea o lumânare şi cu o voce stinsă, îi spuse soţului ei: „dragul meu, eu deacuma mă duc acolo...sus... la Tatăl.

Sunt foarte... fericită... că... m'am... împărtăşit cu tainele... sfinte. Ah! uită-te la mine, până ce voi muri.

Soţul îndurerat, luă o sfântă cruce şi punându-i-o pe buzele ei, îi zise: „draga mea, Tu, priveşte la Mântuitorul cel scump, care a murit pe cruce, pentru noi. El, trebue să aibă cea din urmă privire a ta".

Soţia, deşi pe sfârşite, zâmbi îngereşte la sfânta cruce. Privi mult la ea, o sărută îndelung. Apoi şopti încet de tot: „Iisuse, Iisuse, numai pe tine te văd. Cea din urmă privire a mea, către Tine este este, nu către lume. Iată viu la tine... Şi adormi pe veci, ca un copilaş în braţele dulci ale mamei.

Rămas singur, soţul îndurerat a jelit-o cu amar. I-a făcut cu prisosinţă toate cele de pe urmă, începând şi el deacuma, să se pregătească pentru plecarea cea fără întoarcere.

Preotul PETRU CHIRICA
Biserica Barnovschi Iaşi

Note pe marginea conferinţelor preoţeşti

de preot GH. MAXIM
protopop de Tg. Neamţ

Am avut toată răbdarea să citim articolele păr. Econ. D. Furtună, din ziarul „Chemarea" cu privire la conferinţele generale preoţeşti.

Am mai aşteptat să mai apară ceva, căci a mai rămas o carte care a fost dată spre studiu; însă se vede că şi-a cheltuit energie mai multă de cât trebuie, cu aceste trei cărţi (Primele zile ale creştinismului, Noul Testament Ec. IV şi Vieţele Sfinţilor de Lascarov Moldovanu) şi n'a mai putut scrie nimic.

Se vede, însă, că Păr. Econom D. Furtună n'a înţeles scopul conferinţelor generale preoţeşti din anul acesta şi mai cu seamă de sub păstoria I. P. S. Mitropolit Nicodem.

Afară de aceasta suntem convinşi, după cele scrise de Păr. Furtună, că nici cartea „Primele zile ale creştinismului după Farrar, nici Noul Testament ed. IV-a Neamţu, nu le-a citit cu atenţie şi nici ordinul Sf. Mitropolii, precum nici articolul explicativ al P. C. Păr. Referent Cultural Pr. C. Nonea din revista „Mitropolia Moldovei" Iaşi, depe luna Mai a. c., cari dau o lumină deajuns de clară asupra scopului conferinţelor generale preoţeşti.

Regretăm că trebuie să-i amintim noi, cei ce n'am citit nici pe Cristian Schmidt, nici pe H. Lietzmann, dar am citi cărţile traduse de I. P. S. Mitropolit Nicodim:

Iată ce spune articolul P. C. Păr. Nonea:

1) Se urmăreşte prin tratarea acestor subiecte,—adică 3 recenzii şi un referat—în primul rând punerea la curent a clerului cu problemele şi cărţile teologice apărute recent" —Deci, nu să faci comparaţie cu alţi autori necitiţi, ei preotul să citească şi să-şi înoiască cunoştinţele cu privire la problemele ce se discută azi în comparaţie cu trecutul.

2) „Se urmăreşte disciplina în expunere a ideilor într'o recenzie şi mai ales în ţinuta în susţinerea acestor idei".

3) Se urmăreşte crearea unei discipline sufleteşti, lipsită de constrângeri". Pr. C. Nonea Mitropolia Moldovei Mai a. c. pag. 169. Acesta-i scopul conferinţelor generale şi nu altul.

Înţelegând scopul conferinţelor generale preoţeşti, implicit înţelegem şi cărţile date spre studiu.

S'a dat „Primele zile ale Creştinismului" după Farrar şi nu de Farrar — pentru a citi preotul şi a-şi da sama că lupta între păgânism şi creştinism a fost şi este. Antagonismul acesta dintre păgânism şi creştinism este şi în zilele noastre — numai că în vechime împăraţii vroiau să extermine creştinismul prin persecuţii, luptă din care creştinismul a ieşit învingător prin credinţa cea tare în Dumnezeu. Se arată mijloacele atât ale păgânilor de a distruge creştinismul, cât şi mijloacele puternice ale creştinilor de a învinge hidra persecuţiilor, precum şi cărţile scrise de sfinţii apostoli la diferite ocazii, spre întărirea în credinţa cea dreaptă în Dumnezeu.

Se arată influenţa evreilor depe vremea aceea, care luptau să înăbuşe creştinismul.

Apoi face introducerea şi analiza istorico-literară a unor epistole soborniceşti.

Intr'un cuvânt, se observă din cartea „Primele zile ale

(Continuare în pagina 2-a)

TESTA
La dureri de cap, dinți

Liceul de fete al Profesorilor Asociați
„M. Kogălniceanu"
Str. Căpitan Păun 8
ȘCOALA CU DREPT DE PUBLICITATE
LICEU COMPLECT CU 8 CLASE

Examenul de admitere în cl. I-a la 4 Sept.
Se mai pot înscrie în cl. I-a și în cl. V-a elevele care au dat examen de admitere la școlile Statutui și n'au avut locuri.
Taxele sunt moderate.
Se pot plăti în rate lunare.
Inscrierile se primesc zilnic dela 9-12 și 4-6

Școala primară și profesională de fete, israelito-română
„STEAUA DAVID HERZENBERG"
Iași — Strada Anastasie Panu No. 11

Aducem la cunoștința onor. public că înscrierile la ambele cursuri se fac în cancelaria școalei, zilnic între orele 9—12 a. m. și 3—5 p. m.
Taxele sunt foarte modeste.
Numărul locurilor fiind limitat, elevele să se grăbească cu înscrierea. DIRECȚIUNEA

Cursul complimentar de fete CROITORIE al școalei „ eunіunea Femeilor Israelite"
IAȘI — Str. Lozonschi 11

Școală cu drept de publicitate nou reorganizat acordă absolventelor carnete de calfă, scutește de anii de ucenicie in ateliere.
Inscrierile zilnic in cancelaria școalei.
Direcțiunea

Cerealină
este cel mai bun tratrment al grâului contra mălurei.
Găsiți CEREALINA numai la
Sindicatul Viticol Iași
Str. Prof. A. C. Cuza No. 9

La Liceul teoretic și Liceul comercial de băeți
„M. KOGALNICEANU"
din Iași, str. C. A. Rosetti, 4
Școală cu drept de publicitate
se primesc înscrieri pentru toate clasele.
Absolvenții de gimnazii teoretice, a patru clase se minariale sau normale, precum și ai gimnaziului comercial se pot prezenta la examenul de admitere în cl. 5-a dela liceul comercial. Acest examen se va ține în ziua de 6 Septembrie. — Examenul de admitere în clasa I-a de liceu se ține între 1—4 Septemb.
Inscrierile se primesc la Cancelaria școalelor in fiecare zi de lucru intre 9-12 și 4-6. Taxele școlare moderate.
Director, I. RIZESCU

Călătorii eftine și comode cu 50% reducere pe cfr. Iași — București dus și întors cu plecarea Sâmbătă ora 21.47 și înapoierea Marți seara ora 23 din Capitală. Locuri limitate. Informațiuni și înscrieri la Agenția Wagons-Lits // Cook Iași, P. Unirei 1. Inscrierile se primesc până Vineri ora 6 p. m.

Cu pașaport colectiv
Două săptămâni
— în —
Italia
8600 lei
Milano—Florența-Roma-Napoli-Venezia-Grotele dela Postumia
3 — 16 Septembrie
Inscrieri la
TURISMUL MONDIAL
Conducerea
M. Barasch și I. Brebu
București Cal Victoriei 60
Tel. 5-35-07
Iași Biroul Ing. Lemel
Lăpușneanu 20. Tel. 1120

CINEMA SIDOLI
LUNI 5 SEPTEMBRIE — DESCHIDEREA STAGIUNEI DE TOAMNA 1938—1939
cu un program formidabil compus din două mari premiere „Paramount"
TU și EU
cu SYLVIA SIDNEY și GEORGE RAFT
in regia genialului FRITZ LANG
și Fortul Negru cu William Boyd

ROMANIA
Corpul de Portărei al Tribunalului Iași
PUBLICAȚIE DE VÂNZARE
Nr. 65
Anul 1938 luna Aug. ziua 31

Se publică spre cunoștiință generală că conform adresei Judecătoriei Ocolului I Urban Iași sub Nr. 19315/938 se va vinde prin licitație publică în ziua de 13 Septembrie a.c. ora 10 dimineață averea mobilă sechestrată definitiv prin procesele verbale Nr. 764 și 771/938 dela debitorii Sofia și Aron Leibu din Iași strada I. C. Brătianu No. 125 la pretenția creditoarei Banca Moldova S. A. din Iași în lichidare prin reprez. săi legali avere compusă din: 2 mașini de cusut marca Singer cu picior și masă, ambele cu capac, una cu seria C. 3.400.815 și a doua cu seria C. 2 359 684 ambele în bună stare, 3 mese de croitorie simple din lemn de brad, una masă de sufragerie cu 4 picioare demontabilă din lemn furnierat culoare mahon, 2 șifoniere din lemn mahon furnierat cu câte două sertare și o ușă din care una cu oglindă de cristal și una fără oglindă, una toaletă oglindă ovală, acelaș lemn și culoare cu două dulapașe și trei sertare, un cuier de perete din lemn culoare mahon închis cu oglindă la mijloc, o mesuță ovală cu 5 picioare prinse în postament culoare mahon din lemn, 2 mesuțe etajere formă pătrate acelaș lemn și culoare având încrustat planșeta de șah deasupra, 2 lămpi electrice suspendate cu 3 brațe și un bec central, cu franjuri de sticlă, 9 scaune din lemn curbat cu tăblii culoare mahon puțin uzate, o dormeuză îmbrăcată cu pluș grena pe teluri vechi, o ramă pentru paravan formată din 3 părți, din lemn de tei culoare mahon, 2 paturi de lemn de nuc furnierat cu somiere, un bufet de lemn furnierat și suprapus sus cu trei despărțituri jos cu 2 sertare și 2 dulapașe culore mahon, 2 bucăți lenoleumuri de pus pe jos din care una de circa 4 | 3 metri și alta de 3 | 1.50 m., o masă de lemn culoare mahon simplă și cu 4 picioare având o cuvertură de pluș uzată în formă pătrată cu latura de 1 50 m., un divan pe teluri acoperit cu macat cu flori, 3 galerii de alamă pt. perdele cu trei perdele simple albe, o cutie capitonată cu 6 lingurițe de dulceață argintate și 6 lingurițe pentru ouă nichelate și un pandantiv cu lanț galben cu pietre imitație de briliante, una oglindă de cristal culoare mahon dim. circa 60 c. m. | 1.20 m., una mașină de cusut marca Singer cu seria C. 2.398.342.

Vânzarea se va face în ziua și ora susmenționată, la domiciliul debitorilor din Iași str. I. C. Brătianu 125 pe bani gata și în asistența comisarului respectiv.

Șef Portărel, BAZALI
Secretar, C. Dascalu

De închiriat
4 camere și bucătărie, strada Lăpușneanu 33, deasupra magazinului Gavrileteanu, etaj.; instalație modernă, preț convenabil, 34.000 lei anual.
Apartamentul vizibil toată ziua, fiind liber de pe acum. A se adresa la *Avocat N. Nebuneli* str. Lascar Catargiu 35.

x La boalele de ficat și intestine se recomandă numai BORVIZUL DE BORSEC.

Știri judiciare

Amenzi sanitare. — Serviciul veterinar a amendat pe măcelarii Aurel Leonte din Piața Sft. Spiridon, Haim Steinberg din str. Sft. Lazăr 68 și Maria Carp din Piața Sf. Spiridon, pentru că au pus în consumație carne de porc tăiată clandestin.

Toți au făcut apel la tribunal.

*

Achitare. — Curtea de Apel a achitat pe industriașii Froim Zalmanovici, Buium Bercovici și Mendel Lecher din Fălticeni, acuzați că ar fi sustras de sub sechestru mărfuri de 300 mii lei.

*

Sechestru. — Doamna Margareta Prigoreanu din str. Sărărie, a cerut tribunalului aplicarea unui sechestru pe mobilierul din prăvălia d-lui Ignat Streit din Piața Unirei pentru suma de 30 mii lei.

*

Succesiune. — D. Viorel Botez în calitate de procurator al d-lui Ioan Teodoru din Sos. Națională 258, a făcut cerere pentru deschiderea succesiunei def. Ecaterina Teodoru.

Itinerarul revizuirei medicale
la Cercul de recrutare Iași

Se face cunoscut că revizuirea medicală anunțată pentru data de 9 și 10 Septembrie 1938 s'a amânat pentru acei ce aparțin Cercului de Recrutare Iași, după cum urmează:

In ziua de 19 Octombrie, se vor prezenta la Spitalul Militar Iași, cei din contingentele: 1922, 1923, 1924 și 925.

In ziua de 20 Octombrie, cei din contingentele: 1926, 1927, 1928 și 1929.

In ziua de 21 Octombrie, cei din contingentele: 1930, 1931, 1932 și 1933.

In ziua de 22 Octombrie, cei din contingentele: 1934, 1935 și 1936.

Toți aceștia vor aduce cu ei toate actele ce le posedă cu privire la situația lor militară.

Nu intră în categoriile celor de mai sus acei cari sunt reformați pentru următoarele infirmități:

Șchiopi, orbi, ciungi, epileptici, dementi cronici, tuberculoși avansați.

Deasemeni nu intră în categoriile celor ce urmează a fi revizuiți acei ce sunt dispensați ca susținători de familie și cei dispensați condițional.

La parcul Sportiv
Victoria c. f. r. contra Trayan-Tighina

In acest sezon manifestările sportive, vor fi mai active prin aceea că în fiecare Duminică este asigurat un match de foot-ball.

Pe dealta parte „galele de box" vor fi reluate în curând. D-nii Popescu și Ciudin, vor colabora la organizarea matchurilor de box.

Wolley-ball

Un aport însemnat el va aduce gruparea Macaby-Hacoah.

„Nocturnele" vor avea loc săptămânal.

Mâine Duminică la ora 4 jum. va începe reuniunea de wolley-ball în cadrul căreia se va disputa matchul de selecție între echipele A. și B. ale clubului Macaby, pentru desemnarea echipei reprezentative. Intrarea la „reuniunea" de mâine e gratuită.

Foot-ball

Victoria c. f. r. susține mâine la parcul sportiv un match serios, împotriva lui Trayan-Tighina. După scorul dela Chișinău, Victoria c. f. r. e socotită, favorita jocului.

Polo pe apă

In vederea matchurilor de „polo pe apă" ce vor avea loc în curând, toți jucătorii sunt chemați la antrenament Duminică la ora 9 a. m. la Strandul Iașilor.

Ciclism

Mâine dimineață la ora 6 jum. se va da semnalul de plecare la cursele de antrenament pentru seniori și juniori, din Piața Unirii.

Inscrieri se mai primesc la „Leonida" astăzi, până la ora 6 p. m. cel mai târziu.

Concurenții care nu se vor prezenta în start, la ora indicată, vor pierde dreptul de participare în curse.

Intoarcerea concurenților va fi probabilă între orele 11-12 a. m., la Fundație.

Cooperativa de librărie
a Corpului didactic

Cooperativa de librărie a corpului didactic a luat ființă. Deocamdată este instalată în str. Lăpușneanu No. 19, în fața telefoanelor, fiind aprovizionată cu tot felul de manuale didactice și rechizite școlare pentru toate gradele de învățământ.

Ținând socoteală de scopul ce urmărim, rugăm pe această cale pe d-nii colegii de toate gradele de învățământ ca să binevoiască a ne da sprijinul de de care această instituție are nevoe.

Este creată din anumite nevoi, pe care căutăm a le înlătura.

Comitetul de Conducere

x Cunoscuții restauratori dl Neculae Stoicescu de la „Corso" și d. Caramalău, au fost însărcinați să pregătească banchetul de la Palatul Administrativ ce se va da în onoarea d-lui rezident regal Mihail Negruzzi, cu prilejul instalării d-sale.

Sindicatul avicol

Au mai fost cooptați în Sindicatul Avicol din localitate d-nii dr. E. Burri fost inspector veterinar, ca vice președinte și expert tehnic; Căpitan D. Mihailescu; Cpt. L. Ciuciu; Lt. Dragomir; Cpt. C. Venat; Cpt. Alex. Țoni; V-le Bontaș; Tibincu; avocat Segal, Jean Klein, Ștefan Ionescu; Ciobanu Mihai institutor; Adolf Deșman; Th. Brudea; Jean Raizu, Mihai Teodorescu și dr. Gancevici.

x La Iași bântue din nou epidemiile. Somități medicale prescriu BORVIZUL DE BORSEC ca preventiv a acestor boli.

Serbarea Reg. 13 Dorobanți

Nu uitați că Duminică seara are loc serbarea organizată de Regimentul 13 Dorobanți în parcul Expoziții dela Copou.

Serbarea e organizată de teteriștii regimentului, în folosul muzicei.

Se va juca o admirabilă revistă muzicală *„Iașul se amuză"*, cu skatchuri și cuplete de actualitate.

Muzica și jazzul Regimentului vor delecta publicul până în ziuă.

S'au pregătit numeroase surprize. Parchet de dans și bazar. Intrarea cu prețuri populare.

Pregătirea apărării pasive la Iași
Ședința dela primărie

Comisiunea Municipală de Apărare Pasivă a ținut aseară ședință la primărie. A prezidat d. primar M. Eșianu, asistat fiind de d. av. Chiril Dragan, secretarul general al Municipiului. Au luat parte d-nii: căpt. Străinu comand. de pompieri, căpt. Achiței, căpt. Manea, dr. N. Cădere, medicul șef al orașului, casier Moisiu, Botez, subșeful serviciului administrativ al primăriei, etc.

S'a luat în discuție noul program de A. P. întocmit pentru anul acesta care va fi pus imediat în practică.

Se vor ține mai multe conferințe lunare cu subiect ales de M. A. M., în sălile de cinematograf în pauzele mari ale filmelor.

In privința propagandei la radio, a fost delegat d. dr. Cădere să ție câte o coferință în fiecare lună.

D. căpt. Achiței anunță că în curând va sosi primul transport de măști contra gazelor.

In privința adăposturilor, d. primar M. Eșianu anunță că în viitor orice clădire nouă va fi obligată să aibă construit și un adăpost. In caz de refuz din partea proprietarilor, li se va retrage autorizația de construcție.

După ce d. căpt. Achiței mai face unele comunicări, se hotărăște întocmirea unui program detailat și fixarea zilelor când vor avea loc demonstrațiile pasive parțiale și de ansamblu.

Mâine Duminică la
Cinema Sidoli
MATINEURI
la ora 10 dim. prețuri reduse

INFORMAȚIUNI

x D. primar M. Eșianu a luat hotărârea pentru pedepsirea aspră a tuturor brutarilor cari vor fi găsiți că pun în vânzare pâine cu lipsă la cântar sau de proastă calitate.

Și prima măsură a fost luată cu brutarul Chisil Dulce din str. Socola, căruia d. primar Eșianu, i-a retras autorizația de funcționare a brutăriei, deoarece este recidivist.

x Dl. dr. Protopopescu, inspector general veterinar, a fost primit ieri de d. Răscanu, secretarul general al Ținutului. Inspectoratul general a prezintat un proect pentru reorganizarea serviciului veterinar din întregul ținut al Prutului.

x Eri dimineață s'a deschis în str. Lăpușneanu 15 (lângă farmacia Konnya) o simpatică mustărie a cunoscutului podgorean ieșan, d. Spiridon Irimescu.

x In legătură cu încercarea de sinucidere a d-nei Cireș din str. Ipsilante 27, se precizează că gestul se datorește unor neînțelegeri familiare.

x **Convocare.** — Toți membrii Cercului „Dr. K Lippe", prieteni și cunoscuți, sunt rugați a lua parte la ședința de comemorare a colegului lor Moiman Kanner decedat în urma tragicului accident din 28 August.

Ședința are loc Luni 5 Septembrie orele 9 seara la Azilul de Bătrâni din str. Sft. Constantin 5.

x D. Adam Balan din str. Atelierelor 4, a făcut cerere tribunalului local de a fi divorsat de soția sa d-na Catinca Balan cu acelaș domiciliu.

x **Deces.** — Eri a avut loc înmormântarea d-nei Carolina Ornștein, mama avocatului Kiva Ornștein, fost președinte al lojei „Bnei Brith" și vicepreședinte al Soc. U. E. R.

A asistat un public foarte numeros.

In numele Spitalului Israelit și a Comunității Evreilor din Iași, d-l Carol Drimer a rostit un discurs funebru foarte mișcător.

VINUL TONIC
DR. D. BECEANU

FARMACIA PIAȚA HALEI IAȘI

Note pe marginea conferințelor preoțești
(Continuare din pagina 1-a)

creștinismului" după Farrar, lupta între iudaism și păgânism și între creștinism, care atunci aveau alt teren, iar acum au trecut pe alt teren — Comunismul, Fracmasoneria etc.

Deaceea s'a dat spre studiu „Creștinism și Comunism" de Pr. V. Iordăchescu prof. Univ. să se vadă că în zilele noastre încă luptăm contra păgânismului — care nu-s altele de cât toate formele ideologice contra creștinismului (Francmasoneria și Comunismul care au culminat în Rusia de azi).

Arma cea puternică pentru creștini și mai cu samă pentru noi preoții este Sf. Scriptură pe care o avem de studiat.

I. P. S. Mitropolit Nicodem, n'avea nevoe să fie lăudat când preotul va face referatul, ci preotul să citească cartea, Noul Testament ed. IV Neamț, și să vadă, dacă i-ar folosi în lupta misionară această traducere, și, dacă e mai bună decât altele. Noi spunem, că, această ediție a Noului Test. e scrisă într'un limbaj curat românesc, care poate fi cetit de oricine și acolo unde în original nu se'nțelege bine sensul, s'au adăugat cuvinte cu literă subțire, (completative) — apoi este o introducere în Noul Testament, care poate da o ideie clară de istoricul noului Testament și, afară de asta este tabloul citirei Sf. evanghelii și apostolului în timpul anului.

A patra chestiune s'a pus să se discute viețile sfinților, ca exemple vii de luptă contra răului și a dușmanului sufletesc.

Acum credem că s'a înțeles rostul conferințelor generale preoțești, precum și sensul studiului dat.

*

Relativ la critica păr. D. Furtună asupra cărței prime, dată spre studiu, spunem că e neclară și plină de contraziceri.

„Primele zile ale creștinismului „este după Farrar și nu-i de Farrar". Dece? Farrar anglicanul a fost prelucrat din limba engleză în rusește.

Credem că Păr. Furtună, care-i și istoric bisericesc, știe că în Rusia exista un sinod al cenzurei bisericești. Nu putea să se scrie sau să se traducă o carte cu conținut teologic în Rusia, fără să treacă prin cenzura ortodoxismului. Apoi între Ruși și celelalte țări nu era convenție literară, ci luau sau li se lua cărți fără a se întreba respectivul autor și se traduceau sau se prelucrau. Farrar, după cum am spus, a fost prelucrat, lăsându-i-se la o parte toate ideile neortodoxe. Afară de acestea n'am găsit în toată cartea nici o particularitate streină de biserica ortodoxă.

Găsim o greșală mare a păr. Furtună că face comparația cărței ortodoxe, scrisă cu o intenție deajuns de frumoasă, cu tabla de materie a scriitorilor protestanți Lietzmann și Schmidt. Dece? Sunt doar mulți scriitori ortodoxi, care au studii frumoase, numai că fiecare autor, scriitor își propune o problemă ce o discută în opera sa. In cartea „Primelor zile ale creștinismului" se discută o problemă, iar în cărțile citate de Per. Funtună sunt studii —

Stilul în care e tradusă car-

(Continuare în pagina 3-a)

Tot Iaşul îşi dă întâlnire astă-seară la ora 9 în grădina şi sala asociaţiei din str. Mârzescu 26

Marea chermeză a asociaţiei MACABY - HACKOAH

2 Jazuri: Sigally şi jazul propriu al Asociaţiei care împreună cu numerile de music-hall vor fi surpriza chermezei.

In caz de timp nefavorabil chermeza va avea loc în saloanele asociaţiei din str. Mârzescu 26.

Lipsa de sprijin material din partea Centrului

a determinat demisia d-lui M. Bădăreu

din prezidenţia Camerei de agricultură

Intâlnind pe dl. M. Bădăreu, am căutat să aflăm de la d-sa, care au fost motivele pentru care d-sa a părăsit preşidenţia Camerei de Agricultură.

La întrebările noastre, d-sa ne-a făcut următoarele declaraţii:

— Este adevărat, că am prezentat demisia mea de la preşidenţia Camerei de Agricultură, d-lui Ministru Ionescu-Siseşti, încă din ziua de 15 August.

Motivele care m'au făcut să demisionez, a fost: lipsa de sprijin material şi de înţelegere a centrului, în ceia ce priveşte situaţiunea şi nevoile locale.

Camera de Agricultură din Iaşi, fiind una dintre cele mai sarace camere de agricultură din ţară, nu-şi poate îndeplini rolul ei, fără sprijinul bănesc al centrului şi fără a fi lăsată să-şi creieze venituri cel puţin din administrarea averei sale.

Ne având acest sprijin, am preferat să mă retrag.

Intrebuinţarea tractoarelor

Ca o consecinţă a situaţiunei în care se găseşte Camera de Agricultură din Iaşi, am crezut între altele că folosirea tractoarelor Camerei trebuşte făcută şi în scopul crerei de venituri pentru ea.

Or s'au găsit unii, — şi aceştia au trebuit să fie agronomi — care au crezut că pot imputa conducerei Camerei faptul că tractoarele au fost lasate să are suprafeţe mai mari, pe moşiile marilor proprietari.

Cum nu exist bineînţeles nici o dispoziţie contrarie valabilă în cazul Camerilor care se găsesc în situaţiunea celei din Iaşi, la care nu sunt cereri prea mari pentru arături; şi cum marii proprietari în care s'a arat au plătit importante sume de bani pentru arăturile făcute lor cu tractoarele, aducând astfel un frumos venit Camerei, şi cum în acelaşi timp s'a arat şi la toţi sătenii, ca şi la toate comunele, care au cerut să li se facă astfel de arături, plătind respectivul cost, firesc că acest fapt nu poate fi considerat că ar putea constitui vr'un fel de vină pentru conducerea Camerei.

O singură greşală a făcut de sigur conducerea Camerei, aceia de a nu fi dat tractoarele să are cu precădere şi fără plata, la agronomii care au proprietăţi prin judeţ.

La aceasta s'ar putea pe sigur reduce, abuzurile sau neglijarea intereselor Camerei de Agricultura, de către unii membri ai Comisiunei Interimare.

Nici o neglijenţă

Despre vr'o neglijare efectivă a intereselor Camerei, nu s'a pus însă şi nu se vor putea pune nici odată chestiunea, dar chiar dacă nu aşi fi demisionat la 15 August, aşi fi demisionat astăzi, neputând rămânea la conducerea Camerei de Agricultură, atât timp cât valorificarea grâului se face în condiţiunele cunoscute.

Cine va urma la conducerea Camerei, nu pot şti.

De altfel nu am nici o cunoştinţă, că s'ar fi disolvat Comisiunea interimară a Camerei.

*

Cred însă că la conducerea Camerei nu va putea fi instalat vr'un mare propietar din regiunea Tg. Frumos, pentru simplul motiv că propietarul despre care se vorbeşte nu locueşte într'altă regiune a ţărei; afară de cât doar, după cum este probabil, agronomii noştri ar avea tot interesul, ca cel ce va veni ca preşedinte, să se poată ocupa cât mai puţin de interesele Camerei.

In jurul unei suspendări

Intru cât priveşte în fine suspendarea d-lui Costantinescu secretarul Camerei, această suspendare nu are nici un fel de legătură cu demisia mea.

Dl. Constantinescu de şi după mine nu este vinovat, a fost suspendat pe motivul că la sfârşitul guvernărei trecute, pe timpul când conducerea Camerei nu avea pe nimeni în fruntea ei, dl. Gh. Niculescu proprietar din Corneşti care nu era nimic la Camere, a eliberat din partea Camerei de agricultură, semnând fără a avea vr'o calitate, a adresă comerciantului Gottlieb din Belceşti, prin care îl autoriza ca în numele Camerei de agricultură, să contracteze ca prepus al mai multor locuitori din sus zisă comună, cultivarea a 500 ha. de sfeclă cu fabrica de zahăr din Roman.

Cum în urmă unii dintre locuitorii contractanţi au reclamat că au fost înşelaţi de către comerciantul Gottlieb, ministerul Agriculturei a instituit o anchetă, pentru a se stabili dece Camera de Agricultură a eliberat o astfel de adresă purtând semnătura unei persoane fără calitate, până la terminarea căreia dl. Constantinescu, care a contrasemnat adresa semnată de dl. Gh. Niculescu, a fost suspendat, aducându-i-se probabil invinuirea că a permis unei persoane străine de Cameră să semneze o adresă în numele ei— a încheiat d. M. Bădăreu.

REP.

Cum s'a produs atacul banditesc

asupra autobuzului c. f. r.

lângă Tg. Frumuşica (Botoşani)

Autobuzul c. f. r. ce făcea cursa Frumuşica-Botoşani, plin cu pasageri, a fost atacat la câtiva km. de Frumuşica, de către 5 bandiţi mascaţi şi înarmaţi cu carab'ne.

Când maşina a ajuns în dreptul unei păduri, bandiţii i-au ieşit înainte şi trăgând câteva locuri de armă, au oprit-o.

Apoi, cei 22 călători au fost daţi jos, puşi pe un singur rând, şi sub ameninţarea armelor au fost jefuiţi de suma de aproape 100 mii lei şi bijuterii.

După săvârşirea jafului, bandiţii au luat cu ei pe şoferul şi conductorul autobuzului, dispărând în pădure.

Când au socotit că pasagerii s'au îndepărtat destul, bandiţii au dat drumul şoferului şi conductorului, spunându-le să nu deie alarma.

Autobuzul cu pasageri a plecat spre Botoşani, iar o doamnă anume Maria Hucilac proprietara unui debit din Botoşani, Şos. Naţională 101, a putut veni la Iaşi cu o altă maşină, reclamând cazul poliţiei.

Imediat d-ni M. Căpriţă şeful poliţiei judiciare şi comisar N. Ciuceanu, au început investigaţii

S'au instituit potere de jandarmi pentru captivarea bandiţilor.

g.

Amatori de economie

Cumpăraţi pâinea albă cu Lei 7 kgr. şi sifonul mare cu 2.50 numai la **LUPU**

Strada Elena Doamna No. 6

De astă-seară la

BRAGADIRU

concertează 4 vieneze tinere şi o diseuză fără pereche.

PURGATIV IDEAL

cu efect rapid şi sigur

Purgen Dr. Bayer

în cutii originale cu 25 pastile şi cutii de probă cu 4 pastile

CAUTAM pentru închiriat vagonete şi şine. Posesorii se vor adresa Şantierul Bahlui Căsuţa Poştală No. 4 Loco.

PIERDUT Buletinul Biroului Populaţiei Iaşi No. 13094 din 1921 pe numele de Moise Löbel. Se declară nul.

DE ÎNCHIRIAT preţuri avantajoase, 26 Octomb. 1938, apartamente şi prăvălii Lăpuşneanu 8. Adresa: D-şoara Valeria Ştefănescu str. Tăutu No. 4. 10—12 şi 16—18.

DE ÎNCHIRIAT stradela Albă 2, 5 camere, 3 şi două, cu sau fără baie.

VÂND stupărie completă cu toate accesoriile; doritorii se vor adresa la gara Şoldana.

DE VÂNZARE maşină de cusut marca „Singer", format biurou. A se adresa strada Dragoş 3.

DE VÂNZARE imobil cu tot confortul situat în strada Apedue 23 situat apro pe de Hala mare şi centru. Doritorii se pot adresa la imobil în fiecare zi intre orele 2—4.

Activitatea la reşedinţa Ţinutului

Intocmirea bugetului

Dl. Rezident Regal M. Negruzzi a lucrat cu d. C. Râşcanu, secretarul general al ţinutului, la redactarea definitivă a bugetului.

Marţi seara d. secretar general Râşcanu va pleca la Bucureşti cu bugetul spre al prezinta ministerului de interne.

Conferinţa prefecţilor celor 9 judeţe ale ţinutului Prut, ce urma să aibă loc la 7 Sept. a fost amânată pentru o altă dată.

Refacerea drumurilor

Dl. Rezident Regal M. Negruzzi se interesează îndeaproape de starea şoselelor şi a drumurilor din ţinut.

In cursul zilei de eri a avut o conferinţă cu d. secretar general C. Râşcanu şi cu d-nii ing. Grigoriu inspectorul serviciului Drumurilor şi ing. Andriescu-Cale Directorul tehnic al ţinutului.

Audienţe

In cursul zilei de eri d. Rezident Regal a primit în audienţă pe d-nii: I. Teodorescu vice guvernatorul B. N. R-ului; generali Racovitză şi Iliescu; primar M. Fşa u; avocat A. Gall inspector general din Ministerul Cooperaţiei; Alex. Buzdugan Preşedintele Camerei de Comerţ Vaslui; C. R. Chiulea Preşedintele Sindicatului ziariştilor profesionişti; N. Gheorghiade direct. gen. al Credit. Urban; Preot Dinescu; inspector ing. Ionescu şeful cadastrului; Mişu Luchian Prim grefier al tribunalului; Ralet Pretorul Plăşii Bucium; Nicu Krupenschi; d-na Huidovici şi d. Octav Căd re comandanţi de străjeri; şi d-na col. Dimitriu.

Situaţia fabricei de tutun

A fost primit în audienţă şi d. ing. Petrini directorul Manufacturei de tutun din localitate, care s'a întors dintr'o lungă călătorie de studii din streinătate.

D. director ing. Petrini, a arătat Excelenţei Sale, că actuala clădire nu mai poate face faţă cerinţelor unei fabrici moderne, şi este necesar a fi mutată în altă parte a orasului, pe un teren mai solid.

Lucrări curente

La Reşedinţie se discută problema numirilor de notari în posturile vacante ale ţinutului.

*

D. Rezident a semnat eri decizia prin care d. Isacovici director de cabinet, este numit Pretor al plasei Copou, având şi delegaţia de director de cabinet.

Emg.

Incheerea cursurilor speciale ale comandanţilor de sub-centre premilitare

Agapa camaraderească de aseară

Aseară a avut loc în sala de jos dela „Bragadiru", o masă colegială a comandanţilor de subcentre de pregătire premilitară din oraşul şi judeţul Iaşi, cu ocazia terminărei cursurilor speciale.

Au participat toţi comandanţii, în frunte cu d-nii: Colonel Vasile Nădejde, Comandantul inspectoratului pregătirei premilitare, maior I. Savin, comand. subc. premilitar, maior Stoiceanu, care a condus cursurile speciale a comandanţilor subcentrelor premilitare, maior Ionescu, maior Duca, maior Constantinescu, Diacu şi lt. Borcea.

Primul pahar a fost închinat de d. *Colonel V. Nădejde* în sănătatea M. S. Regelui „care simbolizează aspiraţiile neamului românesc".

Intreaga asistenţă, în picioare a intonat „Imnul Regal".

In continuare, d. colonel Nădejde îşi exprimă bucuria de a fi fost alături de cei 650 comandanţi de subcentre a 15 Subinspectorate din raza Corpului IV Armată, în tot timpul cursurilor.

Tot odată salută prezenţa d-lui Colonel Constantinescu Dumitru, pensionar, fost inspector al pregătirei premilitare, care deşi plecat, a rămas totuşi în sufletele comandanţilor premilitari.

Dl. col. D. Constantinescu, mulţumeşte d-lui Col. Nădejde pentru cuvintele frumoase ce i le-a adresat, făcând tot odată elogiul prodigioasei activităţi a comandantului centrului de pregătire premilitară dând imbold comandanţilor de a lua exemplu dela d-sa.

Toastează pentru d-nii col. Nădejde şi Constantinescu, d-nii învăţători: Ştefan Condurache, Irimia directorul Şcoalei „Petru Bogdan", şi Dimitriu, după care d. col. V. Nădejde subliniază că temperamentul tenace şi gata oricând la datorie, al comandanţilor premilitari — în majoritate institutori — se datoreşte dascălilor dela Şcoala Normală.

Şi aminteşte că peste o lună, în satul Guroaia va fi sărbătorit veneratul profesor I. Mitru care a luminat atâtea generaţii de normalişti,—pentru o donaţie de peste 3200 volume făcută şcolii de acolo, invitându-i să ia parte.

Au mai luat cuvântul d-nii: Jenică Buzenchi, directorul şcolii primare din Cotnari şi Atudorei inv. Tg.-Frumos.

S'a petrecut până târziu, intr'o caldă atmosferă camaraderească.

DAM.

✚

Ana soţie, Victor, Elena, Neculai, Constantin, Vasile, Ioan, Olga şi Aurel fii şi fiice, cu soţiile şi copii, Neculai, Victor, Mihai şi Natalia, cumnaţi şi toate rudele apropiate, au nemărginita durere a anunţa încetarea din viaţă a scumpului lor soţ, tată şi bunic

PREOTUL

Gheorghe Ionescu

în etate de 80 ani

încetat din viaţă în ziua de 1 Septembrie 1938 după o lungă şi grea suferinţă.

Inmormântarea are loc Duminică 4 Septembrie 1938 orele 14 la cimitirul Bisericei din Topile.

✚

Se aduce la cunoştinţă încetarea din viaţă după o lungă suferinţă a doamnei

Smaranda Const. Pocitariu

în etate de 74 ani

Inmormântarea va avea loc mâine Duminică 4 Septembrie ora 15 d. a.

Cortegiul funebru va porni de la domiciliul defunctei str. Eternităţii 10.

Informaţiuni

x Atragem atenţiunea firmelor comerciale, industriale şi tuturor particularilor că tariful oficial fixat de Direcţia Propagandei priveşte numai instituţiile oficiale şi Regiile Autonome.

Publicitatea particulară a rămas ca şi până acum la libera tranzacţie.

x Duminică 28 August s'a celebrat la Primăria Bucium cununia civilă a cunoscutului industriaş Emilio Grechi cu Domnişoara Elena Marangoz, licenţiată. Au asistat d. primar Luchian şi notarul Farmagiu, martori fiind Gh. Costişanu pensionar şi d. George Marangos funcţionar C. F. R.

x *Săptămâna aceasta se vorbeşte numai de filmele „Scalei": „Petru cel Mare", „Burgtheater" şi „Escadrila nopţii", cari constitue cel mai mare şi frumos program cinematografic.*

x **Dr. M. Segal** *medic de spital*, **mutat** *în str. Cuza Vodă No. 83 (Palatul Braustein), consultă şi operează boli de* **nas, gât şi urechi** *între 8-10 a. m. şi 3-6 p. m. Telefon 1767.*

x **Doctorul A. Hoffman s'a mutat în str. Armeană. No. 9 şi consultă zilnic boli nervoase şi boli de nutriţie dela 10-12 şi 3-7; tratamente de slăbire şi îngrăşare. Telefon 1577.**

x Dl. Dr. R. Damsker, *întorcându-se în localitate şi-a reluat consultaţiile în cabinetul d-sale din str. Ghica Vodă.*

x *Doctorul Grigore Osipov-Sineşti* a reînceput consultaţiile în str. Lapuşneanu No. 6 vis-a-vis de Smirnov) între orele 3—7.

x *Dr. Dr. Gh. Plăcinţeanu*, chirurdul şef al spitalului asigurărilor sociale, reîntorcându-se din concediu şi-a reluat consultaţiunile în Aleia Alexandri No. 5 de la 4-6 p. m.

Note pe marginea conferinţelor preoţeşti

(Continuarea din pagina 2-a)

tea e curgătoare şi atrăgătoare; o poate citi oricine şi o poate înţelege pentru per. Furtună „e obositor"—Cam tras! Ar trebui să facă comparaţia stilului I. P. S. Mitropolit Nicodem şi stilului său, şi apoi s'ar vedea care e obositor şi slab.

Scrie păr. Furtună că tiparul e slab. Are perfectă dreptate. Tiparniţele sf. Mân. Neamţu sînt numai de preot şi de rugăciune căci n'a trecut prin ele şi nici nu va trece vr'un roman senzaţional. Noi cu toţii ştim şi vedem, că tiparniţele sf. Mân. Neamţu rivalizează cu cele mai bune tipografii.

Stilul cărţei „Primele zile ale creştinismului" e curat românesc şi se înţelege uşor.

Se pronunţă Păr. Furtună că această carte nu prezintă cea mai bună lucrare, în zi, de istorie bisericească a originilor— Citit-o-a sf. sa toată literatura teologică? Dar mai întâiu, nimeni nu vine în aceste pretenţii.

Ne mirăm însă cum dl. prof. Popa în revista „Insemnări Ieşene" laudă cartea şi o clasează printre cele mai deseamă scrieri din zilele noastre! Se vede că Dr. prof. Univ. Popa n'a citit cât păr. Furtună... Ne mirăm cum în ziarul „Curentul" Dr. Larin Popescu aduce atâta laudă cărţei—Ne mirăm chiar de pr. Arhim Scriban, dece în convorbirele cu P. C. Sa, a lăudat cartea? Se vede că toţi aceştia au citit mai puţin ca Păr. prof. Furtună.

Găsim o ideie scrisă f. frumosă în care se oglindeşte toată critica pr. profesor Furtună.

„I. P. S. Mitropolit Nicodem, *cărturarul şi tălmăcitorul* şi-a dat sama imediat că lucrarea lui Farrar este azi una relativ vehse, neîndestulătoare în materie" (Chemarea 14 Aug. 1938) Apoi. Primele zile ale creştinismului nu reprezintă cea mai bună lucrare la zi, de istoria originilor„ (Chemarea 13 Aug. 1938) Ce înţelege sf. Sa prin istoria originilor?! Altceva e cartea Primelor zile ale creştinismului şi altceva e istoria originilor.

Aceste două fraze-s două perle ale cugetul omului care n'a citit carte, fără a spune că e şi o contrazicere crasă.

Cum poate fi I. P. S. Mitropolit şi tălmăcitor şi cărturar, când îşi da samă că debitează cărţi cu idei vechi? Cum poate fi cărturar şi tălmăcitor, când şi suie rău şi traduce rău şi din nenorocire intr'o tipografie slabă?

Nu mai spunem că scriind fraza cu „Tălmăcitor", am uitat gramatica, acordul dintre subiect şi predicat...

Este o contrazicere crasă în care culminează critica Păr. Furtună. Ce e aceasta: „una relativ veche"? Expresia cred că e „relativ... veche de tot.

Face apel să scrie cărţi originale? Ei bine acest sfat n'a prins cred; şi se vor mai traduce încă multe lucrări mari şi de foarte mare folos ţărei şi ortodoxiei noastre.

Cu privire la fondul lucrărei I. P. S. Nicodem, noi nu ne vom pripi, ci vom da cuvenita cinste cărţei în conferinţe, făcând recenzia, unde ne vom spune cuvântul la locul său. Spunemi însă că e cea mai de seamă lucrare din zilele noastre în România.

Preot Gh. Maxim

Protopop de Tg. Neamţ

Cetiţi în pag. IV-a

ULTIMA ORĂ

De Luni la „Scala"

Un program original

cu vedetele celebre şi preferate

Danielle Darrieux, Claudette Colbert

Americanii ne-au convins mereu de marile lor posibilităţi, cu fiecare film pe care il fac. Una din producţiile cu care s'au întrecut însă în ultima vreme, este incontestabil „Fata din Salem", care va rula de Luni la „Scala".

Este un film puternic, pasionant, în regia celebrului Frank Lloyd şi în interpretarea frumoasei vedete Claudette Colbert, o prezentare a urei, superstiţiei, dragostei, în cadrul unei acţiuni din cele mai interesante.

„Fata din Salem" va rula de poimâine, Luni, odată cu un film frivol, vioiu, spiritual, antrenant, monden „Domnişoara mama mea". Interpreta principală este fermecătoarea şi originala Danielle Darrieux iar regisorul filmului este chiar soţul său, Henry Decoin.

In fine al treilea film al programului atât de bogat şi variat al „Scalei" este producţia sovietică de categoric succes „O expediţie la Polul Nord". Un film de aventuri senzaţionale pe apă, pe pământ şi în aer, deasupra gheţurilor veşnice.

Un program despre care va vorbi multă vreme tot Iaşul.

Mâine Duminică la

Cinema Sidoli

MATINEURI

la ora 10 dim. preţuri reduse

Societatea Comunală a apelor potabile din Municipiul Iaşi

Comunicat

Societatea comunală a apelor potabile din municipiul Iaşi aduce la cunoştinţa publicului că din cauza unui accident pe conducta de aducţiune la Podul Iloaei, datorită ploiei torenţiale din noaptea de 1 pe 2 crt., a fost nevoită a întrerupe eri la orele 16 distribuţia apei în oraş.

In intervalul de 2—3 zile cât vor dura lucrările de reparare, apa va fi distribuită între orele 7—8 a. m. şi dela orele 7—8 p. m.

Permanent vor alimenta cişmelele din str. Arcu, colţ cu Bulev. Ferdinand, str. Gându, str. Mârzescu, str. Armeană, în faţa Goliei, Piaţa Halei, str. Vasile Lupu, Eternitatea, Stejar, Fântânelor, Ciric, Dubalari, str. Nicolina, şos. Nicolina, Crucii, cartierul P. Bogdan şi şos. Buciumi.

Direcţiunea

ULTIMA ORA

Circulaţia spre Chişinău se face prin transbordare

S'a întrerupt linia Zarleni-Iargara

Circulaţia trenurilor spre Chişinău a fost reluată prin tranzbordare.

Urmează ca în cursul zilei de azi, linia să fie complect restabilită.

Echipe de lucrători sub conducerea inginerilor cir. lucrează la Străşeni unde linia a fost ruptă de ape.

*

Astă noapte a căzut o ploae torenţială în regiunea Bârladului. Puhoiele de apă au rupt linia Bârlad-Prut între staţiile Murgeni—Bogdăneşti.

Violenţa puhoaelor a rupt şi 5 podeţe de pe aceasta linie ferată.

Circulaţia trenurilor spre Basarabia a stagnat complect.

Arestarea unor funcţionari comerciali

pentru sustragere de mărfuri

Bucureşti 3.—Poliţia a descoperit o bandă de funcţionari comerciali care se indeletnicea cu sustragerea de mărfuri din magazinele unde erau în serviciu.

Vinovaţii principali sînt Lupu Abramovici şi Filip Moscovici dela magazinul „Italiana" din Şelari.

Ei vindeau mărfurile, unor negustori din Bucureşti, la prin anumite complicităţi ajun seseră să plaseze mărfuri şi la Galaţi.

Funcţionarii comerciali cu pricina, au fost arestaţi. Iar negustorii bănuiţi de complicitate se află în cercetarea poliţiei.

RAID AVIATIC

Bucureşti 3.—Un avion german a aterisat ieri pe aerodromul Băneasa, venind dela Roma.

Avionul întreprinde un raid în jurul Europei. A vizitat Londra, Paris, Roma; şi-a plecat mai departe pe ruta Varşovia-Berlin.

Congresul „Astrei"

Cluj 3.—Astăzi se deschide la Abrud congresul anual al Asociaţiei culturale „Astra".

Guvernul este reprezintat prin d. prof. Silviu Dragomir, comisar general al minorităţilor.

Uniforma străjerească devine oficială şi obligatorie pentru toate şcolile

Ministerul educaţiei, a cerut inspectoratelor şcolare să comunice tuturor şcoalelor următoarele dispoziţiuni luate de minister, în înţelegere cu comandamentul „Străjii Ţării":

1. La ridicarea şi coborârea Pavilionului Naţional, să participe obligatoriu profesorii şi învăţătorii cari au cursuri Luni, prima oară, iar Sâmbătă, ultima.

2. Dirigintele clasei să fie şi comandantul centuriei respective.

3. Să se respecte peste tot dispoziţiile „Străjii Ţării", relativ la exerciţiile de înviorare, ridicarea şi coborârea Pavilionului Naţional.

In şcoalele de grad secundar, elevii vor purta numa uniformă străjerească, care, cu începere dela 1 Septembrie 1938 este uniforma şcolară.

Pe această uniformă se va adopta, pe localitate şi şcoală, un semn distinctiv care va fi fixat pe braţul stâng şi pe beretă, cum şi numărul de ordine respectiv.

5. Cantinele şi cooperativele şcolare să fie organizate în cadrul străjeriei şi încurajate de către directorii şcolilor şi comitetelor şcolare respective.

6. Catargul pentru Pavilionul Naţional să fie aşezat în loc potrivit—ca poziţie—şi să se lase spaţiu suficient pentru careu. Comitetul şcolar să pună la dispoziţia stolului catargul.

7. Să se găsească posibilitatea ca fiecare şcoală să fie înzestrată cu aparat de radio, care să servească şi străjeriei.

8. Biblioteca clasei să îngrobeze biblioteca străjerească.

9 Organizarea tirului în şcoli, conform regulamentului ce se întocmeşte de către „Straja Ţării".

10. Toţi profesorii şi învăţătorii să primească şi să răspundă la salutul „Sănătate".

x Tusa şi Răguşeala în bronchitele gripale dispar repede cu *Pastilele de Eucalipt Benzomentolate Dr. Ratianu* aprobate de Consiliul Sanitar Superior. Indicate în toate afecţiunile pulmonare, laringite, astmă, desinfectează plămânii, uşurează respiraţia. Depozit Farmacia Dr. Ratianu, Iaşi Cuza Vodă 83.

D-NA MARIA FILIPESCU

s'a înapoiat în ţară

Bucureşti 3.—Aseară a sosit în Capitală venind din Elveţia, d-na Maria N. Filipescu, mama regretatului Gr. Filipescu.

Săptămâna viitoare soseşte şi d-na Jeana Filipescu, soţia defunctului.

Fermecătoarea vedetă franceză
DANIELLE DARRIEUX
într'o creaţie cu totul nouă de vervă, humor şi fantezie
D-şoara mama mea
după comedia celebră a lui LOUIS VERNEUIL
CLAUDETTE COLBERT
în filmul de colosală inscenare
FATA DIN SALEM
CU FRED MAC MURRAY
şi cea mai originală realizare sovietică
O EXPEDIŢIE LA POLUL NORD
Trei filme excepţionale
De Luni la Scala

Dl. Henlein face mîne contra-propuneri

Londra 3— In întrevederea dintre d-nii Hitler şi Henlein, s'a constatat un perfect acord de vederi; celace înseamnă că programul sudet dela Karlsbat a fost intocmit cu aprobarea Führerului.

„Daily Telegraph" anunţă că sugestiile pe care d. Hitler le-a făcut în întrevederea dela Obersalzberg se vor cunoaşte probabil mîne Duminecă, cînd d. Henlein va face contrapropuneri definitive la ultimul plan al guvernului din Praga.

Chiar în cercurile din Berlin domneşte impresia că delegaţii sudeţilor sînt intransigenţi, conform sfaturilor primite de la d-nul Hitler.

*

Praga 3. — Preşedintele Beneş a avut ieri o lungă convorbire cu lordul Runciman, discutând despre mersul tratativelor cu delegaţii sudeţilor.

La Berlin spiritele sînt calme

Berlin 3.—In cercurile politice germane ce şi în presa germană se crede că rezultatul consfătuirilor extraordinare ale guvernului Chamberlain, au produs vădită destindere. Ambasadorul britanic, sir Noville Henderson, s'a întors la Berlin, fără vre-un mesaj senzaţional a d-lui Chamberlain către d. Adolf Hitler.

Dacă englezii au examinat acum din nou răspunderea pe care şi-au asumat-o să contribue la aplanarea paşnică a antagonismelor din Cehoslovacia, şi sunt hotărâţi să şi pună şi mai departe influenţa lor în favoarea destinderii, cercurile guvernamentale germane desigur că nu vor reacţiona decât pozitiv.

Mai întâi s'a remarcat că, după consiliul de miniştri britanic, glasuri oficioase din Londra accentuează necesitatea altor concesiuni în Praga şi recunosc autodisciplina germanilor sudeţi.

Firesc se aude în Berlin uneori observaţia că un compromis de dragul compromisului nu ar însemna o soluţie adecuată. In discuţie sunt revendicările germanilor sudeţi pentru administraţie autonomă, —revendicări cari după concepţia germană, nu sunt incomparabile cu integritatea şi suveranitatea Cehoslovaciei.

In orice caz, la Berlin se aşteaptă cu calm desfăşurarea lucrurilor în Praga şi nici nu se vede vreun motiv care să îndreptăţească speculaţiuni senzaţionale asupra congresului partidului, ce urmează a se ţine la Nürnberg săptămâna viitoare.

Polonia face politică de neutralitate

Londra 3.—„Manchester Guardian" primeşte din Varşovia ştirea că guvernul german a cerut lămuriri despre atitudinea Poloniei în diverse eventualităţi.

Guvernul din Varşovia ar fi răspuns că Polonia se va menţine în cadrul politicei de neutralitate.

Sinuciderea unor fetiţe

Temişoara 3.—Astă noapte în Str. Titan 14, s'a sinucis cu un glonte de carabină fetiţa Maria Coşereanu în etate numai de 15 ani,—fiica unui plutonier.

Fetiţa a murit pe loc.

Cauza sinuciderei nu se cunoaşte. Se crede că ar fi vorba de o decepţie în dragoste.

*

Bucureşti 3.— Tânăra Fani Davidson în etate de 16 ani, din Str. logofăt Tăutu, a încercat să-şi pue capăt vieţii, înghiţind 12 pasiile de sonnal n. A fost transportată la Spitalul Brancovenesc.

Cauza actului disperat este criza financiară.

x Siropul Iodotanic Dr. Ratianu aprobat de Consiliul Sanitar Superior, se recomandă cu mare succes copiilor lymfatici, anemici, scroduloşi şi rachitici pentru purificarea şi regenerarea sângelui, înlocuind Untura de Peşte. Nu produce jodism. Depozit Farmacia Dr. Ratianu, str. Cuza-Vodă 83.

INFORMAŢII

x Instalarea solemnă a d-lui Rezident Regal M. Negruzzi, a fost fixată pe ziua de 11 Septembrie.

x Serviciul sanitar al municipiului ăom„nică tuturor cetăţenilor că vaccinările antitifice se pot face pe lângă dispensariile medicale şi laboratorul regional de bacteriologie unde s'a organizat o secţie specială de vaccinare.

x D-l General Dr. Sava-Goiu întorcându-se în localitate reia consultaţiile pentru boale de ochi dela 2—4 zilnic în str. Vasile Conta No. 30.

x Banchet amânat.—Astă seară urma să aibă loc la „Bragadiru" un banchet dat în onoarea d-lui ing. Geanău. cu prilejul avansării d-sale.

Din cauza ruperilor de linii provocate de ploi în regiunea Bârladului — d. ing Geanău fiind ocupat cu restabilirea circulaţiei — banchetul a fost amânat pentru o zi din cursul săptămânii viitoare.

x S'au confiscat de către poliţie 104 pâini dela Brutăria I. Bustiuc din str. Ţuţora, 20, şi o căruţă cu pâine veche dela brutăria Chisel Dulce din str. Sodoa 65.

CUMPĂR aur de dinţi, bijuterii. Vindeţi bine Brătianu 82
Notaţi bine No.

Noi atentate la Ierusalim

Ierusalim 3. — O bombă aruncată de teroriştii în faţa unei pivniţe, a rănit 15 evrei, dintre care 5 se află în stare gravă.

In cartierul Givet Moshe, teroriştii au incendiat sinagoga şi au tras cu armele asupra pompierilor care luptau pentru a stinge focul.

La Ierusalim, un arab, bănuit de coreligionarii săi că ar face parte din poliţia de siguranţă, a fost ucis de aceştia cu un foc de armă.

O geantă cu 300000 lei uitată şi apoi găsită într'o berărie

Un caz interesant s'a petreaut astă noapte la berăria „Bragadiru" din Piaţa Unirei.

Un mare negustor din Chişinău a luat masa la berărie şi când a plecat şi-a uitat o servietă pe masă în care se aflau 300.000 lei.

Abia astăzi dimineaţă negustorul cu pricina s'a prezintat la berărie unde dl. Marcoci proprietarul berăriei, i-a predat geanta cu bani care fusese păstrată cu grijă şi fără a se înregistra nici o lipsă.

Bucuria comerciantului e uşor de închipuit.

Mica Publicitate

Inchirieri

1) In imobilul din Iaşi str. Toma Cozma 27 proprietatea M. Sadoveanu

a. întreg imobilul, compus din 3 camere, bucătărie, 2 antrete.

2) In imobilul din Iaşi str. Sărărie 31 propriet. M. şi S. Ulner.

a. una odaie, bucătărie, magazie, ocupate de Gh. Stan.

b. una odaie, magazie, ocupate de V. Ungureanu.

c. una cameră, bucătărie, magazie, ocupate de V. Scântee

d. idem, ocupate de L. Mărânduc.

e. idem, ocupate de Gr. Borş.

3, In imobilul din Iaşi str. Păcurari 64 proprietatea Dr. Rozenbal.

a. trei camere, bucătărie, antret, oc. de I. Domnovschi.

b. trei camere, bucătărie, vitraj, pivniţă, subsol, ocupate de V. Andriescu.

4) In imobilul din Iaşi str. Carol 40—42 propriet. Succ. Rohr.

a. un garaj pentru reparat automobile, ocup. de V. Ferey.

b. două odăi, bucătărie, vitraj, ocupate de d-na Holban.

c. trei camere, bucătărie, vitraj, ocup. de V. Popuşoiu.

5. In imobilul din Iaşi str. A. C. Cuza No. 7.

a. patru camere, antret, ocupate de M. Sakmary.

6. In imobilul din Iaşi str. str. Cogălniceanu 10 proprietatea S. Nusinchis.

a. două săli pentru garaj, una cameră pentru atelier şi două camere pentru locuinţă.

7. In imobilul din Iaşi str. Păcurari 5 proprietatea Succ. Căpăţină.

a. două camere, antret, ocupate de E. Tăutu.

b. două camere, bucătărie, ocupate de N. Postăvaru.

c. două camere, antret, bucătărie, ocupate de N. Miron.

d, patru camere, ocupate de Dr, Romano.

8. In imobilul din Iaşi str. Păcurari 40 proprietatea A. M. Grigoraş.

a. trei camere, odaie de baie, bucătărie, una odaie în curte. antret, pivniţă şi pod comun. ocupate de M. Nathansohn.

b. două camere pentru prăvălie, pivniţă, ocupate de M. Cohn.

c. două camere pentru locuinţă, ocupute de M. Cohn.

9. In imobilul din Iaşi str. Carol No. 21 proprietatea C. Ghyka.

a. una odaie în curte. ocupată de N. Contraş.

b. etajul de jos din Casa mare, compus din 7 camere, bucătărie, 2 magazie, ocupate de Batalionul I pază CFR.

Aceste imobile şi apartamente se închiriază cu începere dela 26 Octombrie 1938.

Orice informaţiuni se dau în fiecare zi de lucru, la Serviciul Contencios al Soc. Creditului Urban Iaşi str. Carol No. 40—42, între 9-12 a. m.

Ofertele vor fi însoţite de o garanţie de 10%, efecte sau numerar, la suma ofsrită drept chirie.

Concursul grâului la Vaslui

Vaslui 3. — In cadrul unei impunătoare solemnităţi, va avea loc Duminică 4 Septembrie crt. în sala mare de recepţie a prefecturei de judeţ, solemnitatea decernării premiilor acordate participanţilor la „Concursul Naţional al Grâului".

Distribuirea premiilor se va face de către un comitet prezidat de d. colonel C. Longhiu prefectul judeţului nostru.

In cadrul acestei impunătoare solemnităţi, va avea loc în aceiaşi zi şi în acelaşi local, deschiderea unei mari expoziţii a grâului, organizată de camera de agricultură din localitate, de sub preşedinţia d-lui inginer agronom Const. D. Antonescu. Se vor expune probe de snopi şi boabe a circa 200 participanţi, precum şi alt divers material instructiv, educativ şi de propagandă agricolă. La sfârşitul festivităţii de inaugurare a expoziţiei, se va rula filmul „Cultura naţională a grâului.

CALEX

50.000 evrei pleacă în Australia

Sidney 3. — La ministerul de interne australian s'au primit cereri dela 50.000 evrei pentru a li se acorda permisiunea de intrare în ţară. Majoritatea acestor evrei sunt din Germania.

Nu se vor aproba însă decât 10 la sută din petiţii.

x Din ordinul d-lui dr. N. Cădere medicul şef al municipiului Iaşi, a fost închis restaurantul d-lui Muţu din str. Lăpuşneanu No. 6, pentru faptul că a vărsat resturi de mâncare la canalul din stradă.

Stropirea străzilor

Sînt unii şoferi ai cisternelor primăriei care stropesc străzile în aşa fel încât improaşcă publicul.

Cînd trotuarele sînt pline de lume, şoferii dau pr siune mare iar apa ajunge până în zidurile casei.

Chiar ieri, în piaţa Sf. Spiridon, mai mulţi trecători au fost udaţi de sus până jos, iar şoferul făcea haz de această ispravă, dovedind astfel că a făptuit-o cu intenţie.

Ar trebui făcută oarecare educaţie şoferilor respectivi.

Sp.

OPA 12

Armata germană împotriva războiului

Divergenţă între d. Hitler şi şefii militari ?

Paris 3.—Ziarul „Ce soir" publică ştirea că între d. Hitler şi şefii armatei ar exista un conflict pe chestie de tactică.

D-nii Hitler şi Goering ar fi pentru o intervenţie directă şi imediată.

Şefii armatei sînt pentru moderaţiune şi continuarea tratativelor, deoarece Germania nu-i suficient pregătit nici ca înarmări, nici din punctul de vedere al alimentelor.

Marele Stat Major a şi prezintat d-lui Hitler, în acest senz, un raport confidenţial.

Germanii înarmează Ungaria

Budapesta 3—O comisie militară germană şi-a anunţat sosirea la Budapesta.

In cursul lunii Septembrie, vor fi aduse din Germania importante cantităţi de arme şi muniţiuni.

Nilul revarsă

Cairo 3.—Apele Nilului au inceput să lasă din albie. Numeroase case sunt inundatu, iar 80 s'au surpat. Peste 1000 locuitori au rămas fără adăposi. A fost distrusă şi o bună parte din recoltă.

Apele Nilului cresc mereu, — ceia ce provoacă serioasă îngrijorare.

Artistul Tanase la Preşedintele Turciei

Bucureşti 3.— Din Constantinopol se anunţă că marele nostru comic d. C. Tanase, care se află în turneu artistic prin Turcia, a fost invitat de d. Kemal Ataturk la palatul prezidenţial din Ankara.

SCALA
Astăzi Sâmbătă 3 Septembrie crt.
Mâine, Duminică 4 Septemb. crt.
Dimineaţa dela 9½
- Matineuri populare cu -
Petru cel Mare
Filmul sovietic de răsunet mondial.
BURGTHEATER
capod'opera lui WILLY FORST
Escadrila nopţii
cel mai mare film de aviaţie, realizat până azi
cu JAMES CAGNEY şi PAT O'BRIEN
JURNALUL „PARAMOUNT"

NOU SENZAŢIONAL NOU
AUTOMATUL FOTOGRAFIC
s'a instalat la
Libraria Ath. Gheorghiu
unde pentru minima sumă de LEI 10 obţineţi
2 fotografii bine executate.
Deschis Duminicile şi sărbătorile.

Azi la Sidoli
NOPŢI PRINCIARE
Al doilea film Tămăduitorul
Jurnal Sonor Românesc

ANUL XXXIV No. 9430

ABONAMENTE:
Lei 350. . . . . pe un an
„ 180. . . . . „ 6 luni
„ 90. . . . . „ 3 luni
„ 35. . . . . „ 1 lună
„ 1500. . . Instituţii publice

Atelierele tipografice „Opinia"
IAŞI STR. LAPUŞNEANU 37

1 LEU

OPINIA

Ziar popular cotidian

MARŢI 6 SEPTEMBRIE 1938

TELEFOANE
Redacţia. . . . No. 1298
Administraţia . . . „ 1299
Serv. de noapte red. . . „ 1436

Redacţia şi Administraţia
IAŞI STR. LAPUŞNEANU 37

Director: C. R. CHIULEA

BIBLIOTECA UNIVERSITĂŢII IAŞI

Unificarea legislativă

ELABORAREA NOULUI COD CIVIL

După noul cod penal „Regele Carol al II-lea" (primul pas spre unificarea legislativă), ministerul de justiţie a întocmit, prin comisiunea special însărcinată, proectul noului cod civil.

Importanţa acestei opere. — dacă ţinem seama că în ţara noastră se aplică încă dispoziţiile codului civil rus în Basarabia, unguresc în Ardeal şi Austriac în Bucovina,—depăşeşte orice comentariu obişnuit unui eveniment trecător.

Trebuia ca după aducerea tuturor românilor în aceleaşi graniţe, după administrarea lor de aceiaşi organizaţie unitară, să se împartă şi justiţia uniform pe tot întinsul ţării.

Unificarea legislativă are menirea de a întări, de a cristaliza şi de a închega întreaga naţie românească trăită până acum sub regimuri judecătoreşti deosebite.

Dezideratul unificării legislative a fost de foarte multe ori pus în discuţie. Comisiunile de jurisconsulţi care aveau să lucreze la alcătuirea noilor coduri, au fost formate; însă aceiaş veche racilă politicianistă a făcut să întârzie o operă de importanţa acesteia.

Majestatea Sa Regele Carol al II-lea a înţeles rolul covârşitor pe care îl are o legislaţie uniformă şi aceiaşi pentru toată ţara şi a făcut ca primul mare capitol să fie încheiat şi pus chiar în aplicare: codul penal

Greutatea lucrării, măreţia ei, face ca, celelalte condice să nu fie încă gata.

În ce priveşte codul civil, deşi trebueşte să fie alcătuit ţinând seama de prevederile codurilor anterioare, de obiceiul pământului şi de jurisprudenţă, va fi gata într'un timp foarte scurt.

După ce şi codul civil va fi unificat împreună cu procedura civilă, va veni rândul codului comercial.

În momentul când toate cele trei condice vor fi unificate, legislaţia românească unitară şi nouă, va sta la baza noului stat, dându-i autoritatea judecătorească pe care o cere noua sa structură.

-- Măsuri de apărare --

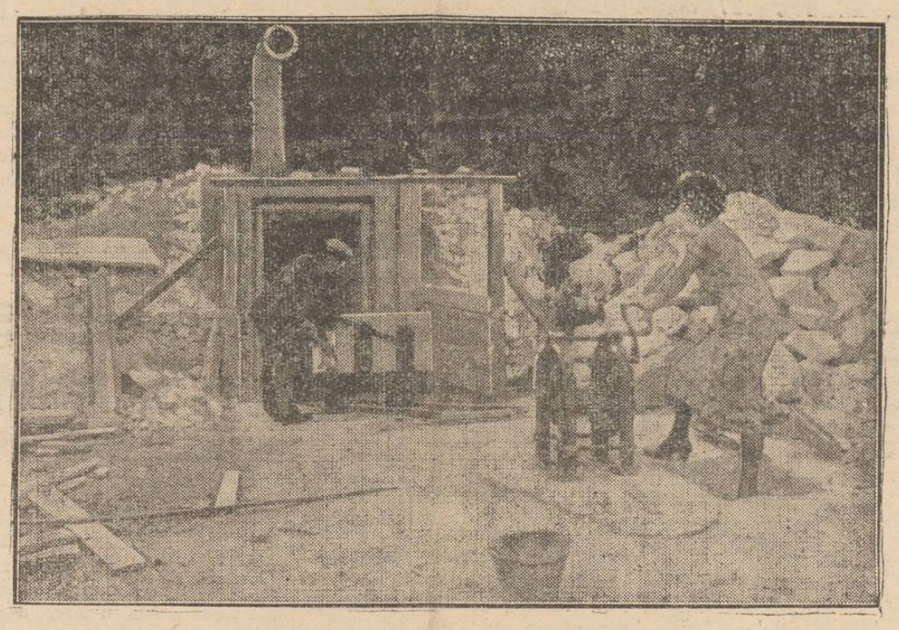

In ritmul accelerat al pregatirilor militare, Anglia e în frunte. Faţă de desvoltarea aviaţiei, englezii iau măsuri intense de apărare aeriană, aşezând tunuri pretutindeni, şi în special pe înălţimile munţilor. Iată, în clişeu, montarea acoperită a unui tun anti-aerian, pe înălţimele de la Cuxton. (comitatul Kent). Precum se vede, e folosită şi munca unei femei.

Anchetele „Opiniei"

Evoluţia oraşului Iaşi
sub raportul întinderii şi populaţiei
Iaşul în anul 1819

Cercetând prin arhivele Primăriei şi discutând cu d. ing. E. Petrov, şeful serviciului Planului, scoatem la iveală o sumedenie de informaţii şi documentare reclamate de problema mereu la ordinea zilei, a sistematizării, sau mai bine zis a urbanizării oraşului nostru.

Problema extinderii oraşelor diferă dela un caz la altul. Sunt unele oraşe care, pentru reuşita sistematizării, au nevoie de extindere, iar altele de restrângere în raport cu demnitatea populaţiei, capacitatea financiară a oraşului, etc.

In general, examinând evoluţia oraşului Iaşi sub raportul specific al întinderii şi populaţiei, precum şi dezacordul dintre aceste elemente faţă de capacitatea financiară, de a se întreţine din punct de vedere edilitar cu mijloace proprii, putem afirma că: nu s'a lucrat metodic la Iaşi, după un program studiat, în raport cu toate aceste elemente.

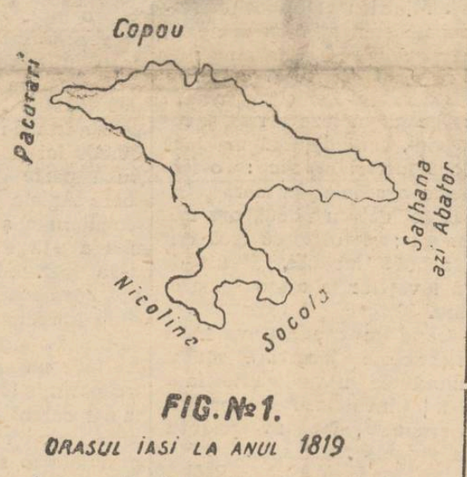

FIG. №1.
ORASUL IASI LA ANUL 1819

Iaşul în 1819

Pentru a ne da seama de evoluţia urbanistică a oraşului nostru, e bine să ne întoarcem privirile cu 100 şi ceva de ani în urmă, la data când oraşul era de trei ori mai mic ca în momentul de faţă.

In dovedirea afirmaţiilor noastre — bine înţeles cu concursul d-lui ing. Petrov — ne sprijinim pe planurile vechi ale Iaşului. Prin comparaţia lor şi pe recensămintele populaţiei la diferite epoci, vom vedea dacă oraşul s'a extins sau nu.

Municipiul Iaşi posedă câteva planuri ridicate la diferite epoci

Cel mai vechi este planul oraşului cu împrejurimile, ridicat în 1819 de un inginer italian,

Răsfoind „Monografia oraşului Iaşi" de N. A. Bogdan, constatăm până unde se întindea şi ce cuprindea Iaşul la 1819.

In partea de sus, dinspre Copou, oraşul se întindea pînă la casele Catincăi Ghica, pînă la colţul din deal al noului edificiu al Universităţii din str. Carol,

Eşirea principală în partea aceia, era pe drumul vechiu al Botoşanilor, sau bariera actuală a Sărăriei, care venea la răsărit, în dreptul casei Ghica.

Pe atunci, râul Bahlui intra în cuprinsul oraşului şi îşi avea cursul principal imediat pe sub muchea dealului pe care e aşezat oraşul şi anume pe unde actualmente se află vama din dosul Gării. Aceasta se probează şi printr' un act de donaţie încheiat de Domnitorul Moruzi în anul 1804.

Pe toată întinderea şesului dela Păcurari şi până la actuala barieră a Ţuţorei, dincolo de Bahlui, nu erau alte locuinţe decât acele care formau str. Podul-Lung, sau Nicolina, care ducea la Galata.

Aici era locul favorit pentru plimbare al ieşenilor (care în urmă a fost înlocuit prin acela dela Copu).

Intinderea oraşului

Oraşul Iaşi ocupa în 1819 vre-o 790 ha. El se întindea spre Păcurari până la Biserica Sf, Treime; spre Nicolina pînă la pârâul Nicolina, (aci erau case rare, aşezate de o parte şi de alta a râului; iar între str. Nicolina de astăzi şi Biserica Frumoasa, existau câteva case răzleţe); spre Socola, casele erau rare până la

(Continuare în pagina 2-a)

Dar cărţile secundare?

Ministerul educaţiei naţionale a luat o măsură dreaptă şi morală, cînd a dispus ca manualele didactice de curs primar să se vindă cu un rabat de 20 la sută.

Insă specula cea mare la cartea de şcoală se face cu manualele de curs secundar. O carte dintr'acestea, socotită după preţ, e obiect de lux mare. Iar totalitatea cărţilor pentru un şcolar ajunge la suma ameţitoare.

Un funcţionar mijlociu cu 2 sau 3 copii la şcoală trebue să-şi sacrifice leafa pe o lună, numai pentru cărţi. Nu mai vorbim de celelalte cheltueli şcolare care ajung să dezorganizeze economia casnică.

Vorbim de „criza cărţii", în sensul că publicul nu cumpără şi nu citeşte.

Credem că orcare cetăţean mijlociu ar destina anual o sumă pentru cărţi literare. Dar specula cu manualele didactice îi tae posibilităţile şi-i provoacă oroare de carte.

Cu bugetul mereu deficitar la fiecare început de an şcolar, omul ajunge să privească cu groază orce carte.

E absolut necesar să se pue capăt şi speculei cu cartea secundară.

Se poate schimba
coloarea corpului omenesc?
Tratamentul cu hormoni. — Experienţele unui medic american.

Culoarea diferitelor părţi ale corpului omenesc — păr, piele, ochi, etc. — depinde de natura şi cantitatea pigmenţilor ce-i conţine. Maimuţele, care seamănă cel mai mult cu omul, au pielea foarte închisă. Gorila este aproape neagră.

Se ştie, pe de altă parte, că pielea unei femei însărcinate devine adesea de o culoare mai închisă, din cauza schimbărilor ivite în pigmenţi. Aceşti pigmenţi, la rândul lor, depind de mecanismul hormonilor şi dau diferitelor părţi ale corpului culoarea lor respectivă.

In vârsta mai înaintată, părul omului înălbeşte. pe de o parte din cauză că pigmenţii dispar, încetul cu încetul, din păr, pe de altă parte prin influenţa hormonilor.

E interesant de semnalat că schimbările bruşte şi frecvente în culoarea păsărilor şi peştilor, în timpul perioadei de rut, evidenţiază şi mai bine corelaţia între culoarea pielii şi variaţiile hormonale.

Savanţii unguri Zondek şi Bier au extras, acum câţiva ani, hormoni dela mamifere, pe care i-au injectat unor peşti. Rezultatul a fost că peştişorii, imediat după această operaţie, au dobândit o culoare aurie, care a dispărut însă după câteva ore, când hormonii existenţi dinainte în corpul peştelui, au neutralizat puterea noilor influzări.

Aceiaşi experienţă a fost încercată cu un egal succes şi la broaşte.

Bazaţi pe aceste descoperiri, oamenii de ştiinţă au sugerat ideia că s'ar putea pune la punct un procedeu pentru transformarea culorei corpului uman, chiar şi în cazul raselor omeneşti. Un profesor american F. Schirokauer lucrează actualmente la perfecţionarea unei metode de hormonoterapie, destinate să preschimbe pielea negrilor într'o culoare aproape albă. Deocamdată a reuşit să obţie o coloraţie apropiată de aceea a mulatrilor.

Din toată lumea

Abisinia şi evreii

Se cunoaşte hotărârea recentă a guvernului italian de a îndepărta din Italia pe evreii veniţi acolo, din alte ţări, în ultimii 20 de ani.

Hotărârea aceasta priveşte şi pe evreii din Lybia, Cirenaica, Eritreia şi insulele Egee italiene.

Nu se spune însă nimic de Abisinia. De unde înseamnă că măsura nu se aplică evreilor din teritorul etiopian. Ba ceva mai mult; acest teritoru rămâne deschis pentru aşezarea evreilor siliţi să plece din restul imperiului italian.

Precum se vede, e un mod imaginat de guvernul italian pentru colonizarea Abisiniei. Izgoniţi din celelalte regiuni italiene, mulţi evrei se vor resemna să se stabilească în Abisinia, cu capitaluri şi cu aptitudinele lor economice, contribuind astfel la organizarea ţării.

Din pricina climei şi a condiţiilor de nesiguranţă, italienii nu prea vreau să se ducă acolo. Evreii-italieni vor fi siliţi să se ducă.

Şi în definitiv, abisinienii băştinaşi sânt şi ei de origine semită.

Un catalog scump

Un milion de lei trebue cuiva spre a-şi procura un singur exemplar al unui catalog de cărţi.

Dar trebue să spunem că e vorba de Catalogul Bibliotecii lui „British Museum" (Muzeul Britanic), care se mândreşte cu peste 4.000.000 volume. In fiecare an se primesc acolo 380.000 publicaţii noui, astfel că anual e nevoie să se adauge alte rafturi în lungime de peste un kilometru.

Intocmirea catalogului acestei biblioteci necesită 25 de ani şi el se cuprinde în nu mai puţin de... 220 volume!

Autografe neslime

Marele scriitor englez Bernard Shaw este un mare bibliofil; de aceea îi place să ia la rând anticarii unde de multe ori găseşte şi cumpără exemplare preţioase, ascunse printre rafturi pline de praf.

Zilele trecute cotrobăind prin dulapurile unui astfel de anticar, a dat peste un volum al propriilor lui opere pe care îl dăruise pe vremuri, unui cunoscut. Cartea purta următoarea dedicaţie: „D-lui X cu complimentele sale. (ss). G. Bernard Shaw".

Marele dramaturg a cumpărat-o şi a trimis-o din nou celui căruia i-o mai dăruise odată, scriind sub prima dedicaţie, o a doua în felul următor:

„D-lui X cu repetarea complimentelor. (ss). G. Bernard Shaw".

Apariţie miraculoasă

In satul St. Pierre la Cour din regiunea Brest (Franţa), într'o livadă, câteva fetiţe au văzut în văzduh o cruce mare, iar alături Sfânta Tereza îmbrăcată în haine de călugăriţă şi ţinând în mână un buchet de flori.

Oamenii maturi nu văd nimic, în timp ce fetiţele în vrâstă de vre-o zece ani afirmă toate deodată. că plutesc în aer S-ta Tereza.

Povestea s'a răspândit repede şi lume peste lume vine în satul miraculos. Drumurile sunt pline de căruţe, autobuze, automobile, pietoni etc., într'un neîncetat pelerinaj.

Şi oamenii nu văd nimic, dar se închină evlavioşi. Cum s'a petrecut şi la Maglavit.

Buzele cele mai voluptuoase

O revistă din Hollywood şi-a întrebat cetitorii, care este artista cu cele mai ispititoare buze.

Voturile cele mai multe le-a obţinut cunoscuta vedetă Joan Crawford. Ea ar poseda buzele cele mai voluptoase, care îndeamnă la sărutare.

Desigur însă, că nici buzele celorlalte artiste, nu sunt de dispreţuit!

Surorile Dionne la şcoală

Faimoasele surori Dionne au împlinit anii de şcoală.

Precum se ştie, sânt cinci gemene: Ivona, Maria, Aneta, Emilia şi Lucica.

Pentru instrucţia lor şcolară a fost angajată o institutoare din Ottawa (capitala Canadei).

Se pune însă întrebare, în ce limbă vor fi instruite? Dl. Oliv Dionne e canadian de origine franceză; iar mama este englezoaică. Se va întrebuinţa limba engleză, sau cea franţuzească?

Problema se discută, iar americanii se pasionează la nebunie...

Concursul pentru ocuparea posturilor de revizori şi subrevizori şcolari

Dl. Ministru al Educaţiei Naţionale a dat o decizie după care posturile de revizori şi subrevizori şcolari, să fie ocupate prin concurs.

Cetind această măsură de asanare a controlului în învăţământ, am rămas mulţumit sufleteşte, căci acest lucru l-am cerut şi eu acum 38 de ani, scriind în revista pedagogică: *„Şcoala Română"* un articol intitulat „Revizoratele Şcolare", unde arătam cum au fost recrutaţi revizorii şcolari în trecut; cum erau atunci şi cum ar trebui să fie astăzi.

Eu ceream, ca viitorul revizor şcolar să întrunească următoarele trei condiţii: 1) să fie *priceput*; 2) să fie *energic* 3) să fie *corect*.

Ceream să fie priceput, adică să cunoască bine ce trebue să ceară dela învăţător şi cum.

Să nu se mulţumească numai cu următoarele întrebări: câţi copii ai la şcoală?, urmează regulat? cum trăeşti cu administraţia? eşti la curent cu materia? etc., şi apoi condica de inspecţie, punea pe un elev să citească din abecedar sau carte de cetire, apoi încheia procesul-verbal. Un adevărat revizor şcolar trebue să aibă o concepţie mai largă, să ia măsuri de îndreptare din propria lui iniţiativă, când vede răul sau oarecare neajunsuri comune la mai mulţi învăţători.

Când vede că dascălul nu procedează aşa cum cere ştiinţa pedagogiei, el să ia crida şi buretele să facă o lecţie model, apoi să le vorbească

(Continuare în pagina 2-a)

In preajma congresului inginerilor
Rolul şi orientarea tehnicianului

de ing. CEZAR CRISTEA
Secretarul A. G. I. R.
şi al lucrărilor congresului

Ne aflăm în pragul celui de al 13-lea congres ingineresc, de care ne despart doar câteva săptămâni.

„Fatidicul 13" şi inerţia tradiţională a Societăţii noastre, trebuesc părăsite. Să ne învingem pe noi înşine, adaptându-ne ritmului şi cerinţelor vremii noui.

Cu atât mai mult, cu cât spiritul noului pact fundamental — *Constituţia* — este de a face un *stat dinamic, creator de valori* un stat viu şi totalitar, clădit cu armătura durabilă a *breslelor*; iar între profesiuni, ca factor de disciplinare şi dirijare a muncii, rolul de căpetenie revenindu-i tehnicianului—în speţă *inginerului*.

Trebue să fim deci pătrunşi de misiunea ce nerevine în noul stat românesc.

Congresul dela Bucureşti trebuie să fie *istoric*.

In mersul ascendent al reuniunilor noastre din ultimii ani s'au atins culmi prin atât de reuşitele congrese de la *Braşov* (1932) şi *Iaşi* (1935), ireproşabile ca organizare şi remarcabile prin ambianţa, discuţiunile şi curentele de opinie publică provocate ulterior.

De pe acele culmi nu putem şi nu trebuie să coborâm!...

Dar, le-am fi vrut mai pline de rod congresele noastre în sensul traducerei în fapt a veşnicelor deziderate şi moţiuni ce trec moştenire de la congres la congres, fără integrale realizări, de oarece factorul politic — efemer. dar atotputernic,—a bagatelizat soluţiile judicioase ale factorului tehnic — pozitiv, durabil însă fără greutatea „electoralului" democratic.

Tirania politicului credem că a încetat, deoarere în cadrul noului legi administrative şi a statului totalitar de mâine se afirmă tot mai mult rolul precumpănitor al tehnicului în viaţa economică-socială a ţării.

Care este *poziţia inginerului* în roul angrenaj al organizaţii ad-tive?

Congresul în acest an, după ce s'a încheiat la Iaşi întâiul ciclu de activitate şi păşim viguros în a doua etapă, marcată la început de drum prin însăşi inaugurarea noului local —căminul propriu al A. G. I. R.-ului, trebue să le întreacă pe toate celelalte, *să devină epocal.*

Manifestarea noastră are loc în Capitală, deci în văzul ţării, având o amplă cutie de rezonanţă a presei, şi atât de aproape de *factorii responsabili*, cari vor avea datoria şi bunăvoinţa să-şi aplece u-

(Continuare în pagina 2-a)

(Continuare în pagina 2-a)

Ateliere mecanice

Turnătoria de fontă

„CIOCANUL"

IAŞI — Str. SFT. ANDREI No. 17—19
Telefon 2039

Proprietar CAROL ŞMILOVICI

mărindu-şi instalaţiile aduce la cunoştinţa D-lor Industriaşi şi Agricultori că execută orice lucrări de:

STRUNGARIE de precizie.
AXE CURBATE şi vibrochenice pentru batoze, motoare, maşini agricole şi industriale.
ROŢI DINŢATE turnate şi frezate
AJUSTAJ şi lăcătuşerie.
SUDURA autogenă şi electrică.
TURNĂTORIE de fontă, bronz, aluminium etc. pentru confecţionarea de pistoane, cilindre şi orice piese mecanice de motoare şi maşini.
CAPACE pentru canal şi apometrii.
MAŞINI şi instalaţii complecte de fabrici textile compuse din războaie, maşini de bobine, urzitoare etc.
TRANSMISII, lagăre şi roţi de transmisii.

Toate lucrările se execută prompt şi cu preţuri reduse.

Oferte şi prospecte la cerere gratis

Cumpărăm fontă, bronz etc.

La Liceul teoretic şi Liceul comercial de băeţi

„M. KOGALNICEANU"

din Iaşi, str. C. A. Rosetti, 4

Şcoală cu drept de publicitate

se primesc înscrieri pentru toate clasele.

Absolvenţii de gimnazii teoretice, a patru clase seminariale sau normale, precum şi ai gimnaziului comercial se pot prezenta la examenul de admitere în cl. 5-a dela liceul comercial. Acest examen se va ţine în ziua de 6 Septembrie. — Examenul de admitere în clasa 1-a liceu se ţine între 1—4 Septemb.

Inscrierile se primesc la Cancelaria şcoalelor în fiecare zi de lucru între 9-12 şi 4-6. Taxele şcolare moderate.

Director, I. RIZESCU

Şcoala primară şi profesională de fete, israelito-română

„STEAUA DAVID HERZENBERG"

Iaşi — Strada Anastasie Panu No. 11

Aducem la cunoştinţa onor. public că înscrierile la ambele cursuri se fac în cancelaria şcoalei, zilnic între orele 9—12 a. m. şi 3—5 p. m.

Taxele sunt foarte modeste.

Numărul locurilor fiind limitat, elevele să se grăbească cu înscrierea.

DIRECŢIUNEA

Liceul de fete al Profesorilor Asociaţi

„M. Kogălniceanu"

Str. Căpitan Păun 8

ŞCOALA CU DREPT DE PUBLICITATE
LICEU COMPLECT CU 8 CLASE

Examenul de admitere în cl. I-a la 4 Sept.

Se mai pot înscrie în cl. I-a şi în cl. V-a elevele care au dat examen de admitere la şcolile Statului şi n'au avut locuri.

Taxele sunt moderate.

Se pot plăti în rate lunare.

Inscrierile se primesc zilnic dela 9-12 şi 4-6

TYP

Cel mai sigur purgativ

Călătorii eftine — şi — comode

cu 50% reducere pe C. F. R.

IAŞI -- BUCUREŞTI

dus şi întors

cu plecarea *Sâmbătă ora 21.47*

şi înapoierea *Duminecă seara ora 23* din Capitală

—LOCURI LIMITATE—

Informaţiuni şi înscrieri la Agenţia

Wagons-Lits \\ Cook

Iaşi, Piaţa Unirii 1

Inscrierile se primesc până Vineri ora 6 p. m.

Epitropia Generală a Casei Spitalelor şi Ospiciilor Sf. Spiridon Iaşi

PUBLICAŢIUNE

Se aduce la cunoştinţa celor interesaţi, că în ziua de 27 Septembrie 1938, ora 11 a. m., se va ţine în localul Epitropiei Generale Sf. Spiridon din Iaşi, str. I. C. Brătianu No. 144, licitaţie publică pentru închirierea unui apartament la etajul imobilului din str. Ştefan cel Mare 38, proprietatea Epitropiei.

Licitaţia se va ţine în conformitate cu art. 88-110 din L. C. P. regulamentul O.C.L. şi normele generale publicate în M. O. No. 127 din 4 Iunie 1931.

Garanţia va fi de 5 la sută asupra ofertei în numerar sau efecte garantate de Stat, pe valoare nominală.

Caietul de sarcini şi orice alte informaţiuni se pot vedea la serv. technic al Casei, între orele 11 — 13 în fiecare zi de lucru.

Şeful Serv. Technic
Inginer, Adr. Ştefănescu

Controlor technic lucrări
D. V. Samson

PIERDUT următoarele cupoane cu scadenţa 1 Iulie 1937 ale titlurilor de mai jos Soc. Creditul Funciar Urban Român Iaşi, pe care le declar nule şi fără valoare în mâinile oricui s'ar afla:

No. 175787, 175788 a lei 20.000 No. 102280, 102605, 110194, 110195, 110332, 110333, 110448, 110449, 110450, 124924, 124925, 124926, 151678, 151680 câte 10 000 lei.

Ulrich Platzman
Iaşi str. Bărboi 9

DE INCHIRIAT în strada Lozonschi 14, patru apartamente construcţie nouă, compuse fiecare din: 2 odăi, holl, bucătărie, camară rece, cameră de bae, closet, subsol, spălătorie comună, instalaţie lumină, apă, canal.

Doritorii se vor adresa cu oferte timbrate şi închise, garanţia de 10% numerar până în ziua de 6 Septembrie 1938 ora 10.30 preotului N. Savin str. Lozonschi 18.

Epitropia Bisericei

CAUT cameră cu pensiune pentru elev cl. 7 liceu familie onorabilă; la ziar până la 10 Septembrie. V. S.

DE INCHIRIAT apartament Lăţescu 9. Confort ultra-modern. Calorifer, garaj. Adresaţi telefon 1677. Doamna Doctor Ecaterina Bălteanu.

De vânzare

casă gospodărească, solidă, 4 odăi, bucătărie, cămări, pivniţă, apă, lumină electrică etc.

Poziţie centrală lângă tramvai şi Hală. Preţ foarte avantajos. A se adresa la ziar.

Dr. Gancevici

consultă

BOLI DE PIEPT

Str. Lăpuşneanu 19

Luni, Mercuri şi Vineri
între orele 1—4 p. m.

Telefon 1486

Doctor M. HELD

Medic Şef de Dispensar
Fost Asistent de Clinică la Paris

Boli interne

Boli de inimă şi plămâni

Tratamentul Varicelor prin injecţii

Cons. 10—11 dim. şi 3—6 p. m.

IAŞI, str. Anast. Panu 22 etaj

Dr. R. DAMSKER

Medic de Spital

BOLI INTERNE

plămâni, inimă, rinichi

Str. Ghica Vodă No. 32

De închiriat

în strada Bărboi No. 6:

1. O cameră şi bucătărie confort modern.
2. Patru camere, bucătărie, camara de lemne etc. Se pot vizita zilnic între orele 10—2 p. m. şi 4—6 p. m.

x La Iaşi bântue din nou epidemiile. Somităţi medicale prescriu BORVIZUL DE BORSEC ca preventiv a acestor boli.

CINEMA SIDOLI ASTĂZI LUNI — DESCHIDEREA STAGIUNEI DE TOAMNA 1938—1939

cu un program formidabil compus din două mari premiere „Paramount"

TU şi EU cu **SYLVIA SIDNEY** şi **GEORGE RAFT** în regia genialului FRITZ LANG

şi Fortul Negru cu **William Boyd**

Concursul pentru ocuparea posturilor

de revizori şi subrevizori şcolari

(Continuare din pagina 1-a)

de noile cărţi de pedagogie, apărute în ţară şi străinătate.

2. Să fie energic, să aibă dragoste de însărcinarea su sau mai bine zis de apostolatul său; să aibă locul sacru al datoriei; să fie în toată forţa fizică, căci ce folos că va fi un revizor cult, dar istovit de puteri, fără vlagă?

El nu va putea inspecta şcoalele în timpurile rele; şi cu toată bunăvoinţa lui de a face ceva, va rămânea fără efect.

3. Să fie corect. Ce frumos lucru este ca cineva să fie corect. S'au văzut atâtea cazuri, de persoane culte şi energice, care au făcut lucruri cu totul nepermise.

Revizorul şcolar trebue să se poarte aşa, ca nimeni să nu îndrăznească a-i contesta frumoasa calitate.

Aceste trei calităţi trebue să fie cercetate şi examinate de o comisiune, formată din profesorii din cursul superior. Aşa a procedat regretatul bărbat de Stat Dimitrie A. Sturdza, care în 1886, acum jumătate de secol, a numit o comisiune formată din Petru Poni, Ştefan Vârgolici profesori universitari, şi V. Palade inspector şi directorul liceului Naţional Iaşi, ca să examineze pe cei dintâi bursieri ai şcoalei normale de institutori din Bucureşti.

Probele cerute de actualul Dl. Ministru al Educaţiei Naţionale sunt aproape aceleaşi, ca şi cele scrise de mine; adică probe scrise şi orale.

Eu ceream şi cer şi astăzi, că pe lângă teza scrisă şi cologviul, candidaţii să mai facă două lucrări practice: o lecţie la o şcoală primară cu un subiect dat cu două ore mai înainte; şi tot ei să facă critica unei lecţiuni, făcute de un învăţător la o şcoală oarecare.

Când un candidat va trece prin aceste încercări, atunci autoritatea lui va fi autoritate, şi toţi învăţătorii îl vor iubi şi respecta, iar învăţământul va progresa.

L. MATASARIU

x In vederea reorganizării corului bisericii Sf. Spiridon, persoanele care doresc a face parte din acest cor, sunt rugate a se întruni astăzi Luni 5 Sept. ora 7 seara, în sala de repetiţii dela Mitropolie, când totodată vor începe şi repetiţiile corului.

Activitatea la Rezidenţă

Reînoirea împuternicirii prefecţilor

D. Rezident Regal, a semnat Sâmbătă deciz a prin care acordă delegaţii tuturor Prefecţilor de judeţe, a reprezenta pe Excelenţa Sa, cât şi interesele ţinutului Prut, în faţa tuturor instanţelor judecătoreşti, fiscale şi administrative, şi vor lua toate măsurile ce le vor crede de cuviinţă pentru propăşirea judeţelor.

D. Rezident Regal a primit în audienţă pe d-nii: Colonel Ralet, Col. Turculeţ, Archimandrit Stupcanu, Pr. N. Todicescu, avocat Aurel Ionescu şeful avocaturei Statului, Albert Râşcanu, M. Bădiţanu şeful echipei Regale dela Prisacani şi M. Pătarlăgeanu.

D. Rezident Regal a făcut Sâmbătă o vizită d-lui general Florea Tzenescu Comandantul Corpului IV Armată, cu care s'a întreţinut timp îndelungat.

Şcoala primară „Carmen Sylva"

şi conducerea ei actuală

Ca şi la alte şcoli, la „Carmen Sylva" sunt reparaţiile în toi. O directoare vrednică se află la direcţia şcolii, o directoare care a ridicat la Nicolina şcoala No. 6 fete, la nivelul şcolilor din centru, încât actualul subsecretar de Stat dl. D. Ţoni cu ocazia unei inspecţii cu drept cuvânt a declarat:

— „Şcoala d-voastră doamnă, deşi la periferie şi cu un buget de numai 11000 lei anual, rivalizează din punct de vedere al curăţenii şi al ordinei cu şcolile din centru".

Desigur când ministerul a numit-o pe d-na Aglaia Bogdan directoare la „Carmen Sylva" a ţinut seama de acea muncă neprecupeţită depusă timp de nouă ani la şcoala periferică din Nicolina.

Şcoala „Carmen Silva" apare printre castanii bătrâni, ca o cutie frumoasă.

Deşi primăria n'a acordat decât 3000 lei. la şcoala aceasta se fac reparaţii de peste 30.000 lei şi asta datorită în bună parte energicei directoare Aglaia Bogdan, cât şi a Comitetului şcolar, în fruntea căruia stă Pr. P. Chirica şi d-na inst. Marcopol. Şcoala are curs complimentar căruia d-na directoare Bogdan, vrea să-i dea o organizaţie practică. Ea face un apel călduros către părinţii fetelor ce au terminat cursul primar, să-şi trimită copiii şi care n-au posibilitatea să le dea la şcoli superioare, să le inscrie la cursul complimentar.

Cu sa dela „Carmen Sylva" va fi un curs practic. Şcolăriţele vor învăţa croitoria, lingeria şi ţesutul războaelor.

După absolvire, ele vor deveni siguro pe meseriile lor, putând câştiga cinstit şi onorabil pânea de toate zilele.

In acest scop ne spune d-na directoare Aglae Bogdan, se va amenaja la şcoală un ateler special, în care pe lângă maistra numită de minister, va mai funcţiona una angajată de comitetul şcolar.

Elevele ce se vor distinge la lucru şi la carte, vor fi premiate cu bani şi lucruri folositoare. Cele mai meritoase dintre ele vor căpăta burse dela Comit. şcolar pentru continuarea studiilor la liceile industriale de fete.

D-na Aglaie Bogdan vrea ca prin această organizare practică a cursului complimentar, să poată da elemente capabile de muncă cinstită, elemente cu ştiinţă de carte, lucrătoare culte şi conştiente de meseria lor.

Morra

Evoluţia oraşului Iaşi

sub raportul întinderii şi populaţiei

(Continuare din pagina I-a)

biserica Sf. Nicolaie; asemeni pe str. sf. Lazăr. Spre Abator se întindea până aproape de Ciric.

După cum se vede şi din clişeu (fig, No. 1) oraşul avea o formă cu totul neregulată, cu părţi extinse prea mult, cum ar fi spre Nicolina şi Socola.

Adevărata şi principala aşezare a oraşului era între Palatul Administrativ şi Copou.

In privinţa străzilor, ele erau multe şi fără nume.

Nomenclatura lor a fost cunoscută după clădirile proprietarilor proeminenţi, sau după edificiile publice.

Virgil Cheorghiu

In numărul viitor: Extinderea oraşului înfiinţarea Teatrului, a grădinei publice Copou, etc.

BĂTĂTURI

cari ard, înţeapă, înjunghie.

Indepărtate în 5 minute

fără durere — fără pericol

Nu tăiaţi niciodată bătăturile. Riscaţi infectarea sângelui; acum le puteţi îndepărta cu uşurinţă prin această metodă ştiinţifică. Inmuiaţi picioarele în apă în care aţi vărsat un pumn cu Saltrates Rodell. Aceste săruri medicamentoase şi curative pătrund până chiar la rădăcina bătăturilor. Durerea încetează îndată. Bătăturile sunt atât de moi, încât le puteţi îndepărta cu rădăcină cu tot. Oxigenul în stare născândă degajat de această baie sărată vindecă picioarele dureroase, obosite şi arzătoare. Inflamaţiile şi umflăturile dispar. Incălţămintea strâmtă nu vă mai supără. Mersul devine o plăcere. Cereţi farmacistului sau droguistului Dv. Saltrates Rodell. Preţ neînsemnat.

IMPORTANT. — 10.000 pachete reduse pentru propagandă sunt vândute cu preţul de Lei 10. Cumpăraţi unul de încercare. Pentru economie cumpăraţi un pachet nou mai sau pachetul dublu pentru uz familiar.

Elevele trebue să-şi facă radioscopia plămânilor

Se aduce la cunoştinţa elevilor Liceului de fete „Oltea Doamna" din Iaşi, că până la data de 7 Septembrie c., ora 7 seara, elevele rămase neinscrise se vor conta retrase din şcoală, iar locul lor se va da elevelor de la liceele desfiinţate, care cer inscrierea.

Totodată se face cunoscut că nici o elevă nu va fi admisă la vizita medicală, fără examenul radioscopic al plămânilor, — examen făcut la Profilaxia T. C. C., (Crucea Roşie).

INFORMAŢII

x Zilele acestea, se va întruni la primărie comisiunea pentru evaluarea imobilelor oprite din construcţie din str. Ştefan cel Mare, în vederea expropierii lor.

Din comisiunea de evaluare fac parte -nii: aj. de primar C. Tăutu, arhitect Grumăzescu, şi ing. Petrov, şeful serviciului Planului.

x Primăria a dispus dărâmarea tuturor acaretelor ridicate prin curţi fără autorizaţii, sau contra dispoziţiilor legii sanitare.

In cursul zilei de Sâmbătă, tărnăcoapele primăriei au intrat în funcţiune, dărâmând mai multe atenanse din strada Făinei.

După cât aflăm, această stradă va fi pavată.

x D. Marin Ionescu din str. Sadoveanu 6, a introdus la tribunalul local acţiune de divors contra soţiei sale d-na Elena Ionescu din str. Zlataust 15.

In preajma congresului inginerilor

(Continuare din pagina 1-a)

rechia la glasul inginerimii care-şi cere dreptul la viaţă prin înfăptuirea acelor legi organice a *Colegiului şi a Corpului Tehnic.* Trebue legiferat exerciţiul profesiunii, cu sancţiuni contra impostorilor, aceste îngrădiri fiind necesare pentru restaurarea prestigiului nobilei tagme inginereşti.

Iar postulatul suprem este: românizarea vieţii tehnice economice, sau afirmarea curagioasă a primatului etnic, în sensul că posturile de conducere, îndeosebi sectoarele ce angajează direct *apărarea naţională,* trebue să revină elementului românesc.

Congresul va avea *5 secţiuni:* I-a pentru *problemele profesionale,* veşnic desbătute şi în care sunt încă atâtea de spus, fără reticenţă. II este rezervată *planului naţional de lucrări publice.* In noua „zodie a organizării", când „planificaţiile" sunt la modă, când se dă lupta între liberalismul destul de forte şi agresiv, sprijinit pe capitalism, şi economia dirijată sau interventionismul de stat, inginerii trebue să aducă planurile lor şi soluţiile concrete în funcţie de mijloace şi eşalonate în timp, spre a răspunde astfel apelului pe care Primul constructor *Regele ţării restaurate,* îl face în nădejdea clădirii edificiului României viitoare.

In fine, a III-a secţie priveşte domeniul ce nu poate fi conceput *„tabu",* acel al *apărării naţionale şi organizării sale tehnice.*

Şantierul Naţional

Fără să ne întoarcem la perimatul dicton „forţa primează dreptul", suntem convinşi că şi astăzi Statele valorează în măsura echivalentului naţiunii armate şi a puterilor lor spirituale.

Ori, tocmai în acest şantier al înaltmărilor, pe poarta de intrare trebue gravat: intrarea străinilor strict oprită!"

Aceasta este suprema poruncă a ceasului de faţă, spre a nu expia mâine perseverarea în greşelile trecutului.

Verdictul tehnicei, care sporeşte potenţialul naţional în toate domeniile, nu poate fi ignorat de Armata în care Ştiinţa este la loc de mare cinste.

Iar în toate lucrările congresului nostru, ca un leitmotiv va reveni aceiaşi temă din care A. G. I. R.-ul şi-a făcut o lozincă, anume problema muncii naţionale, pe care vrem s-o reabilităm spre a fi restaurată în drepturile sale firesti.

Stilul Carol II-lea.

Să nădăjduim în împăcarea tehnicei cu arta, adică a ingineriei cu arhitectura, fiecare din aceste profesiuni recunoscând ce datoreşte celeilalte, fără a-şi constitui „monopoluri" prin simple „ucazuri" ale primăriilor de municipii. — Numai din conlucrarea lor armonică vom vedea realizat acel „stil Carol II-lea" în construcţiuni de durată şi proporţii grandioase, care să oglindească „specificul naţional", fără a mai desfigura Capitala şi peisagiul românesc. Ororile de până acum ale falanaterelor blockhousuri, trebue să înceteze.

Cartea tehnică

Profesul ing. Ion Ionescu, cu ocazia „săptămânii cărţii", a scris într'un mare ziar despre grava problemă a lipsei „cărţii tehnice". Ea nu constituie un „lux" ci o necesitate reală pentru masele lucrătoare, ca şi pentru iniţiaţii din atrafurile superioare de conducere.

Chestiunea merită atenţia noastră, — ca şi aluzia, apelul pe care dascălul atâtor serii de discipoli ingineri le face pentru editarea cursului său de „poduri şi construcţii metalice

Poate chiar în acest congres alături de căminul A. G. I. R. să punem piatra edificiului; editurii cărţilor tehnice româneşti, pe care statul şi toate instituţiile interesate la formarea viitorilor tehnicieni de toate gradele, au datoria să o sprijine.

Prefaţă la Congresul nostru inginesc din toamna 1938 aceste gânduri şi sugestii nu le credem a fi de prisos, împărtăşindu-le camarazilor ingineri prin Opinia, fiindcă nu mai de înţelegerea, râvna şi bunăvoinţa sa entuziasmul lor depinde succesul congresului pe care repetăm, îl vrem să marcheze odată epocală în viaţa noastră inginerească.

Ing. Cezar Cristea

Citiţi în pag. IV-a ULTIMA ORĂ

De Luni 5 până la 10 Septembrie 1938

--- SAPTAMANA CUPOANELOR ---

PREŢURI DE DESFACERE LA

Mag. N. Angelescu & Co.

Succesor i firmei Luca P. Niculescu Str. Ştefan cel Mare 4

In acelaş timp anunţăm Onorata noastră clientelă că vindem toate mărfurile cu PREŢURI REDUSE

Deschiderea expoziţiei grâului şi împărţirea premiilor la Parcul dela Copou

Pentru a încuraja cultura grâului, Ministerul agriculturii şi Domeniilor a hotărât să organizeze anul acesta, în toată ţara, concursul Naţional a Grâului.

La Iaşi, solemnitatea deschiderii Expoziţiei Grâului şi împărţirei premiilor la concurenţii înscrişi pentru concursul Naţional — care va avea loc la 14 Sept. crt. la Bucureşti,— s'a desfăşurat eri dimineaţă în Pavilionul Agriculturii din Parcul Regele Carol II-lea, în prezenţa d-lui rezident regal M. Negruzzi. Au mai participat d-nii: col. Caracaş, prefectul judeţului, primar M. Eşianu, prof. univ. H. Vasiliu, delegatul Minist. Agricult., chestor Leahu, aj. de primar Tăutu, C. Coţeanu, comisarul guvernului pe lângă C-ra de Comerţ, ing. Nastase Direct. Serv. Agrico judeţean, col. Munteanu, g-ral Georgescu, col. Turculeţ, inpector Ciurea, pr. Gh. Niculea, prof. G-ral Stoicescu, P. Bogdan, av. R. Drăghici, consilier lo g., prof. Oescu, precum şi numeroşi delegaţi din judeţ.

De jur împrejurul pavilionului au fost înşirate diferite maşini agricole.

Solemnitatea s'a început printr'o slujbă religioasă, oficiată de un sobor de preoţi în frunte cu Pr. Ciolan.

Cuvântarea d-lui rezident regal M, Negruzzi

După slujba religioasă, a luat cuvântul d. rezident regal Negruzzi, care a spus printre altele:

„Salut în Domniile Voastre pe vrednicii agricultori, legaţi de glie prin adânci rădăcini—legătură care face tăria unui neam. Căci cine s'ar încumeta să poată desrădăcina o atâta adâncime ce rodeşte de veacuri.

In primul rând gândul tuturor trebuie să se îndrepte cu recunoştinţă către Regele agricultorilor, regele agriculturii care este şi Regele ţării.

El, cel dintâi, dă pildă de raţională agricultură pe bucata lui de pământ. El este marele îndrumător al celor mulţi, celor pe care părintele său Regele Ferdinand i-a împroprietărit.

Tot El a stârpit luptele dintre fraţi între naţie, redând liniştea bunului nostru ţăran, b'ajinului nostru agricultor, făcând un apel să-şi îndrepte lupta la munca agricolă.

Gândul lui mare şi bun a purces la înfăptuire şi iată-ne aici—ca şi în toată ţara puşi în numele lui—ca să răsplătim pe acei cu roadă mai mândră mai frumoasă.

Ii trimetem de aici respectuoasa noastră recunoştinţă".

In continuare, d. rezident regal Negruzzi elogiază personalitatea d-lui ministru al agriculturii Ionescu-Sisesti, care şi-a închinat viaţa într'o raţională îndrumare a acestei ramure de viaţă a ţării: agricultura.

D-sa încheie urând tuturor ţăranilor şi agricultorilor moldoveni spor la muncă.

Alte cuvântări

La cuvântul d. *ing. agronom Gh. Nastase*, Direct. Serv. Agricol-Iaşi, care arată evoluţia grâului dela războ încoace, declarând că anul acesta judeţul Iaşi a dat o recoltă abundentă, media producţiunei la hectar trecând de 2000 kgr., iar greutatea hectolitrică fiind de 83 kgr.

D. ing, Nastase mai arată cum a lucrat comisiunea de clasificare în judeţ şi încheie mulţumind d-lui rezident regal Negruzzi pentru concursul ce le-a dat, prezidând această manifestare plugărească.

In numele Minist. Agriculturii, vorbeşte *d. prof. univ. H. Vasiliu*, care spune că puterea unui stat se bazează pe bogăţie şi că ea este agricultura.

După ce face o comparaţie între evoluţia agricolă dela noi cu cea din străinătate, d. Vasiliu termină declarând că măsura luată cu premierea celui mai bun grâu este bună şi cu mare efect.

Impărţirea premiilor

Seria cuvântărilor fiind terminată, se procedează la împărţirea premiilor, care constau din medalii şi bani

Dintre *marii agricultori* au fost premiaţi următorii: P. Rusovici-Podul Iloae pr. I. 10 mii lei; pr. II, Gh. Popovici-Erbiceni, 5000 lei; pr. II C. Teodorescu-Prigoreni; pr. 3 şi câte 2000 lei: R. Drăghici-P. Iloaiei, M. Şteru-Roşcani, C. Deleanu-Prigoreni, Aneta V. Iamandi, M. şi Gr. Sturza-Bosia.

Categoria mijlocie: pr. I, Gh. Horga-Andrieşeni 5000 lei; pr. II a 2500 lei; D. Lungu-Gropniţa şi C. Popa-Ungheni, iar pr. 3 a 1000 lei: G-ral Ionescu-Galata, V. Boşteanu-R. Mitropoliei, T. Macovei-Dumeşti, Gh. Joja-Şipote şi D. Arhip-Bivolari.

Micii agricultori: pr. I Al. Lemnaru-Şipote 1500 lei, pr. I, N. Mocanu-Vlădeni şi Gh. Creţu-Fântânele a 1000 lei, iar pr. 3 a 500 lei: D. Anania-Gropniţa, Gh. Prisacaru-Focuri, V. Iltimie-Focuri şi Alex. Horga-Andrieşeni.

Menţiuni onorabile pentru mici proprietari, cărora li s'au acordat premii a câte 200 lei: I. Andriescu-Dumeşti, D. Cotruş-Bosia, Pr. I. Nica-Fântânele, V. Cobeţ-Bivolari, C. Matcă Boja-Andrieşeni, Gh. Arsenie-Lungani, M. Iordiceanu-Andrieşeni, I. Chirilă-Erbiceni, D. Atanasiu-Fântânele şi Gh. Niculescu-Corneşti.

După împărţirea premiilor, intervine un fapt destul de însemnat şi anume toţi premiaţi donează pentru construcţia Palatului Agriculturii la Iaşi, sumi variind între 100—5000 lei.

D. rezident regal Negruzzi a rămas impresionat de gestul mărinimos al premiaţilor, pentru care i-a felicitat.

A urmat apoi vizitarea întregei expoziţii, după care solemnitatea a luat sfârşit.

V. G.

Stiri judiciare

Acţiune de daune contra Primăriei şi a Soc. Apelor

D-na Elena Viorica Hadan din str. Pojărniciei 20, a introdus la tribunalul local acţiune de daune contra Primăriei şi Societăţii Apelor.

Cu ocazia lucrărilor de canalizare din str. Ştefan cel Mare, s'au făcut gropi până la imobilul proprietatea d-nei Hodan, situat în acea stradă la No. 19.

Din cauza gropilor, s'au produs infiltraţiunea apelor de ploaie, la temelia imobilului, umezind temelia, şi micşorând solidaritatea casei.

D-na Hodan cere o anchetă pentru constatarea stărei imobilului, şi a i se acorda despăgubiri.

*

Neînţelegeri cu Soc. de Asigurare.—Soţii Ţipra şi Solomon Klamer din str. Palat 8, au acţionat în judecată la tribunalul local, societăţile de Asigurare „Steaua Română" şi „Generală" din Bucureşti.

Reclamanţii, au suferit un incendiu la imobilul proprietatea lor din str. Palat 15 unde era depozitată marfă, şi cari erau asigurată la cele două societăţi pentru suma de 3 milioane lei.

Ori, cu toate că primele de asigurare au fost plătite la zi, Societatea de Asigurare întârzie lichidarea.

*

Recurs la încetăţeniri. — D. prim procuror a făcut recurs la tribunal contra încheierei judecătoriei, prin care s'a acordat cetăţenia română d-lor dr. Jaques Rosenthal, Georges Rosenthal şi d-nei Amalia Rozenthal.

Şedinţa comitetului pentru valorificarea grâului

Controlarea activităţii cerealiştilor

In sala de şedinţe a Rezidenţiei Regale, a avut loc Sâmbătă o consfătuire a membrilor comitetului pentru valorificarea grâului la Iaşi.

Şedinţa a fost prezidată de d. Răşcanu, secretarul general al ţinutului Prut. Au luat parte d-nii: col. Sava Cararaş prefectul judeţului, Gall, inspector general al valorificării grâului, Const. Pogor preşedinte, C. Pavli consilier, Mişu Şerbănescu, secretarul general al Camerei de Comerţ, Poliacov, insp. al cooperaţie, Wülfeld, direct. inst. Naţ. al cooperaţiei.

S'a luat în discuţie modul cum se vor desfăşura operaţiunile de valorificarea grâului, în cuprinsul oraşului şi judeţului nostru.

D. Const. Pogor a arătat apoi cum decurg aceste operaţiuni în oboarele din regiunea Iaşului, conform dispoziţiunilor date de Ministerul Economiei Naţionale.

Pentru a se vedea modul cum se desfăşoară operaţiunile de tranzacţiune a productelor, s'a hotărât a se face controluri inopinate la toate oboarele din oraş şi judeţ.

In acelaş timp s'au făcut propuneri în ceiace priveşte tranzacţiunile şi aprovizionarea cu grâu, a morilor din localitate.

Aceste mori, sunt obligate să-şi facă cumpărăturile în oboare, obligaţie pe care n'o respectă.

In această chestiune, d. inspector Gall anunţă că se va întreprinde o serioasă campanie de informare şi de control a tuturor hambarelor comercianţilor cerealişti.

Acei dovediţi că au comis abuzuri, în ceiace priveşte aprovizionarea lor vor fi sancţionaţi conform dispoziţiunilor legii de valorificarea grâului.

La urmă s'a hotărât a se atrage atenţiunea personalului de control şi supraveghere să fie cât mai vigilent.

*

D. inspector Gall, însoţit de d. Const. Pogor preşedinte, C. Pavli consilier şi Mişu Şerbănescu secretarul general al Camerei de Comerţ, au inspectat în cursul zilei de ieri şi astăzi, oboarele din oraş şi judeţ.

VIG.

Doui cunoscuţi directori de scenă din Capitală vor monta piese la Teatrul Naţional ieşan

Discuţiile şi hotărîrile comitetului de direcţie. Intensificarea turneielor de propagandă în Basarabia.

Sâmbătă a avut loc şedinţa comitetului de direcţie al Teatrului Naţional la care luându-se în discuţie situaţia d-nei Angela Luncescu, nu i s'a admis pensionarea, urmând să figureze în cadrele teatrului ieşan,—fiind însă detaşată la Naţionalul din Bucureşti.

Comitetul a aprobat în totul raportul direcţiei, care însoţeşte bugetul, modificat în urma pensionării d-nelor Florica Sterescu şi Ecat. Ionescu după care s'a luat în discuţie problema direcţiei de scenă la teatrul nostru.

S'a aprobat ca în afară de d-nii G. M. Zamfirescu şi Ion Sava, directori de scenă titulari, să monteze o serie de piese şi d-nii Victor Bumbeşti, în cursul lunei Octombrie şi Alex. Kiriţescu, în cursul lunei Noembrie; care sunt două personalităţi consacrate în calitate de regizori ai Teatrului Naţional din Bucureşti.

Totodată, vor pune în scenă şi fruntaşii teatrului ieşan, d-nii: Aurel Ghiţescu, Const. Ramadan, Tudor Călin şi Miluţă Gheorghiu.

D. Ion Sava care e detaşat la Studioul Naţionalului bucureştean, soseşte azi la Iaşi, pentru a începe repetiţiile pieselor „Trandafirii roşii" şi „Mansarda". Cât priveşte pe d. G. M. Zamfirescu, d-sa nu va putea deocamdată reîncepe activitatea, fiind reţinut de o boală serioasă.

La urmă, comitetul a luat act de adresa Ministerului Artelor care cere intensificarea turneielor de propagandă—în special în Basarabia—şi a luat măsurile necesare pentru a se pune în aplicare acest plan chiar dela începerea stagiunii.

DAM.

Rubrica cinematografică

Incepând de astăzi, se deschide stagiunea cinematografică de toamnă, pentru care s'au achiziţionat cele mai mari filme.

La „TRIANON" se reprezintă „Tamara" (Fiica Stepelor), cu Vere Korene şi Victor Francen.

Al doilea film este: „Rosalie", cu Eleanor Pawel şi Nelson Eddy.

Complectare: Jurnalul sonor Fox.

*

La „SCALA" se reprezintă trei mari filme, produse de cele mai bune case din străinătate. E vorba de „Domnişoara, mama mea", o ilariantă comedie franceză cu Daniell Darrieux.

Al doilea film este: „Fata din Salem" cu Fred Mac Murray şi Claudette Colbert; iar al treilea este: „O expediţie la polul Sud", o realizare sovietică.

Complectare: Jurnalul sonor Paramount.

*

La „SIDOLI" se reprezintă frumoasa realizare „Tu şi eu", un film al casei Paramount, cu Silvia Sidney şi George Raft.

Al doilea film este: „Fortul negru", o producţie senzaţională, cu William Boyd.

Complectare: Jurnalul sonor românesc.

Avere lăsată Spiridoniei

de defunctul Eduard Sculy

Se mai găsesc oameni de inimă cari testează averi Epitropiei Sf. Spiridon.

Printre aceştia se numără şi regretatul Eduard Scu'y Logholetides, mort în urma unui atac banditesc săvârşit pe moşia sa din jud. Tutova.

Pe când era în viaţă, boerul moldovean s'a gândit la instituţia ieşană şi a făcut un testament prin care lasă Epitropiei Sf. Spiridon partea lui din imobilul din str. Lascar Catargi, actualmente ocupat de Inspectoratul de Siguranţă.

Conducerea Spiridoniei fiind înştiinţată de familia defunctului despre această donaţie, a purces la întocmirea formelor respective.

x **Dinţi albi şi sănătoşi**, şi gură parfumată se obţine întrebuinţând *Pasta, Praful şi Apa de gură Odomenthol* care impiedică caria dentară, distruge microbii vătămători, dând dinţilor splendoarea cuvenită. Depozit Farmacia Dr. Ratianu Cuza Vodă 83. Marcă depusă.

Ploile au deteriorat str. Eternităţii

Pe şantier cu d. Primar Eşanu

Ploaia torenţială ce-a căzut săptămâna trecută peste târgul nostru, s'a răstogolit în ropot pe străzile din dealul Tătăraşului.

Gurile de canal n'au putut înghiţi apele şi ele au curs puhoi spre locurile joase. Din această cauză str. Eternitate pavată atât de frumos, a avut de suferit; pietrele au fost smulse, mici şi mari, şi duse de vale spre târgul Cucului unde s'au depozitat clae peste gramadă.

Pe dl. Primar Eşanu îl găsim aco'o, la datorie.

—D le Primar, de ce strada aceasta aşa frumos refăcută, veşnic se strică când ploile cad?

Şi dl. primar ne explică: Strada Eternitate acumulează toate apele din dealul Tataraşului, iar o canalizare mai sistematică costă bani şi Primăria după cum ştii, nu dispune astăzi de fonduri.

Dl. primar Eşanu a hotărât ca la încrucişarea străzilor din faţa şcolii primare „C. Negri", să se instaleze încă două guri de canal, urmând ca alte două să se facă pe străzile din partea de sus a tataraşului. Acestea, oricum, vor ameliora goana apelor la vale şi nu vor pricinui stricăciuni aşa de mari străzii Eternitatea.

REP.

Informaţiuni

x *Cu acceleratul de eri dimineaţă, a sosit în localitate d. Victor Iamandi, ministrul justiţiei.*

In gară, d-sa a fost întâmpinat de şefii autorităţilor locale civile şi militare.

x **Moartea unui comerciant**—Eri a încetat din viaţă, subit, în urma unui atac de cord, cunoscutul comerciant Avram Mendel, depozitarul general al Fabricelor de postav Buhuşi.

Defunctul a fost unul din fruntaşii cu vază ai comerţului ieşan şi moartea lui lasă regrete unanime.

x Dl. Gr. Forţu, profesor de limba română la liceul Lazăr din Capitală, a fost îndepărtat pentru totdeauna din învăţământ, pe ziua de 1 Sept. 1938.

x In cerc intim a avut loc logodna d-lui Dumitru Andronic grefier al tribunalului local, cu d-ra Emilia Curecheru, Ripiceni.

Soldăm După sezon Soldăm

AM PRELUNGIT CU

Incă 6 zile eftine

Incepând de Luni 5 până Sâmbătă 10 Septemb. inclusiv

Preţuri senzaţionale!

Preţurile sunt astfel marcate ca nimic să nu rămâie nevândut.

Deosebit desfacem lingeria de mătase pentru dame şi bărbaţi, chiloţi bărbăteşti, pulovere de lână pentru stradă şi sport, precum şi alte diferite piese dezasortate cu preţuri mult reduse. La costumele de baie modele noui în vederea sezonului înaintat acordăm mari reduceri de preţuri.

Separat asupra tuturor celorlalte mărfuri pe tot timpul soldului acordăm un rabat de 10 la sută.

Rugăm Onor. clientelă a face cumpărăturile dimineaţa ca fiecare client să-şi aleagă în linişte cele potrivite.

Herculesa

Fabrică de Ciorapi şi Tricotage Cernăuţi

Depozite Iaşi: Str. Lăpuşneanu 26 - Ştefan cel Mare 13

PALARII din catifea şi fetru ULTIMELE MODELE

au sosit la magazinul de mode

ŞTEIN

Amatori de economie

Cumpăraţi pâinea albă cu Lei 7 kgr. şi sifonul mare cu 2.50 numai la LUPU

Strada Elena Doamna No. 6

Din cauza dărâmărei clădirei

Depozitul de TRICOTAJE „MINKA"

S'A MUTAT tot în str. Ştefan cel Mare Nr. 27

(alături de Postăvăria Fraţii Fischler)

Cu această ocazie a pus în vânzare un mare transport de tricotaje, modele noi cu preţurile fabricei.

Informaţiuni

x **D-l General Dr. Savagolu întorcându-se în localitate reia consultaţiile pentru boale de ochi dela 2—4 zilnic în str. Vasile Conta No. 30.**

x **Atragem atenţiunea firmelor comerciale, industriale şi tuturor particularilor că tariful oficial fixat de Direcţia Propagandei priveşte numai instituţiile oficiale şi Regiile Autonome.**

Publicitatea particulară a rămas ca şi până acum la libera tranzacţie.

x *Ştiri şcolare.*— La Şcoala Urbană de Gospodărie Iaşi, sub direcţiunea D-nei Constanţa Mironescu Mironescu, se primesc zilnic noui înscrieri pentru toate clasele.

La cerere se poate trimite prospectul şcoalei.

Corijenţele au loc între 13-15 Septembrie.

x Pentru comenzi de BORVIZ DE BORSEC, adresaţi-vă reprezentantului societăţii, — Dl. Vasile Mândru, la cinematograful Sidoli.

Zdrobiţi de durere Ghizela, Mendel, Raşela şi Marcus Bercovici cu copiii, Betty şi O. Silberstein, Mişu şi Maria Klieger cu copila, soţie, surori, cumnaţi şi nepoţi, anunţă timpuria încetare din viaţă a regretatului lor

AVRAM MENDEL

decedat în noaptea de 3 spre 4 Septembrie a. c.

Inmormântarea va avea loc astăzi Luni 5 Septembrie a.c. ora 2 jum. p. m. Cortegiul va porni dela locuinţa decedatului din str. Lăţescu No 2.

Spitalul de boli Mintale şi Nervoase Răducăneni-Bohotin

PUBLICAŢIUNE

Se aduce la cunoştinţa generală că în localul spitalului de boli mintale şi nervoase Răducăneni jud. Fălciu, se vor ţine în ziua de 30 Sept. 1938, licitaţii publice pentru aprovizionarea spitalului Răducăneni-Bohotin, cu următoarele furnituri pe timp de un an:

1) La ora 9 a. m. pentru aprovizionarea spitalului cu lapte în cantitate lunară de circa 3000 kgr.

2) La ora 10 a. m. pentru aprovizionarea spitalului cu mălai, în cantitate lunară de circa 4000 kgr.

3) La ora 11 a. m. pentru aprovizionarea spitalului cu carne de vită, în cantitate lunară de circa 1000 kgr.

4 La ora 12 a. m. pentru aprovizionarea spitalului cu brânză de oi, în cantitate lunară de circa 400 kgr.

5) La ora 13 pentru aprovizionarea spitalului cu articole de coloniale, în cantităţi lunare de circa: 200 kgr. ulei dublu rafinat, 100 kgr. orez I-a, 100 kgr. arpacaş, 100 kgr. fidea, 100 kgr. griş, 80 kgr. zahăr tos, 50 kgr. măsline, 3 kgr. piper, 3 kgr. boia ardei (papricaş) şi 1500 kgr. fasole uscată.

Licitaţiile se vor ţine în conf. cu art. 88-110 incl. din L. C. P. Reg. O. C. L. şi normele publicate în M. O. No. 127 din 4 Iunie 1931.

Ofertanţii vor depune pe lângă ofertă şi o garanţie de 5% din valoarea furniturei oferite, iar oferta se va face numai în conf. cu caetul de sarcini care poate fi văzut în fiecare zi de lucru la cancelaria spitalului Răducăneni, între orele 8—11.

Medicul spit., ss. *Dr. M. Pop*

Ad-tor, ss. M. Bucşa

No. 1304 din 30 Aug. 1938.

PIERDUT carnetul de identitate pe C. F. R. cl. II pe 1938. Il declar nul şi fără valoare în mâinile oricui.

ECIN DUMITRU

Iaşi str. Socola 8

x Dl. Dr. R. Damsker, *întorcându-se în localitate şi-a reluat consultaţiile în cabinetul d-sale din str. Ghica Vodă.*

x Cereţi la băcănii şi restaurante numai BORVIZ DE BORSEC, unica apă minerală naturală.

Liceul de fete „Doamna Elena Cuza"

a Societăţii Ortodoxe Naţionale a Femeilor Române

Iaşi, Lascar Catargi No. 46 TEL. 1215

Liceu complect cu drept de publicitate şi ambele secţiuni: ştiinţifică şi literară,—Taxe moderate. Funcţionarii şi pensionarii plătesc lunar. —Examen de admitere în cl. I în ziua de 4 Sept. a. c. — Se primesc eleve cu examenul depus la stat în cl. I şi V.

Informaţii zilnic orele 10—1 a. m. şi 4—7 p.m.

ULTIMA ORA

Lord Runciman va fi numit ministru de externe al Angliei?

O conferinţă a marilor Puteri

Praga 5.— Dl. Gwatkin (din misiunea lordului Runciman) s'a dus ieri la Asch şi a vizitat pe d. Henlein cu care a discutat timp de un ceas şi jumătate.

Aseară, d. Gwatkin s'a înapoiat la Praga, aducînd răspunsul Führerului Hitler la mesajul lordului Runciman.

Ce cuprinde acest răspuns, încă nu se ştie. Însă d. Konrad Henlein a declarat ieri că problema germanilor sudeţi nu va putea fi rezolvită decât pe baza celor 8 puncte formulate în congresul dela Karlsbad.

De aici s'ar deduce că şi răspunsul d-lui Hitler este intransigent.

O conferinţă a marilor Puteri?

Londra 5—Ştirile din Berlin exprimă credinţa că lordul Runciman va propune o conferinţă a Germaniei, Italiei, Franţei şi Angliei, în care să se rezolve problema sudeţilor.

Însă Cehoslovacia va cere neapărat să participe şi Rusia,—altminteri nu va admite această soluţie.

Dl. Runciman va înlocui pe lordul Halifax?

Londra 5—Ziarul „People" înregistrează zvonul despre o apropiată retragere a lordului Halifax din demnitatea de ministru al afacerilor străine.

In locul lordului Halifax ar urma să fie numit lordul Runciman.

Pentru pace

Paris 5.—Lângă Bordeaux a avut loc ieri solemnitatea dezvelirii unui monument în memoria americanilor căzuţi în războiul mondial.

Ambasadorul Statelor Unite a rostit o cuvântare, declarând că un nou război general ar distruge toate valorile civilizaţiei.

Deaceea, trebuesc depuse toate sforţările pentru menţinerea păcii.

Dl. Georges Bonnet, ministrul de externe al Franţei, a vorbit în acelaş sens, exprimându-şi nădejdea că înalta conştiinţă a guvernelor din Berlin şi Praga va reuşi să evite războiul.

Dacă, însă, sorţul fatal va fi aruncat, Franţa va rămâne credincioasă angajamentelor şi alianţelor sale.

Rusia alături de Franţa

„Le Temps" anunţă din Moscova, c. d. Von Schulenberg, ambasadorul Germaniei în U. R. S. S. a întrebat pe d. Litvinov, ministrul de externe, care va fi atitudinea Sovietelor, în cazul unui conflict armat cu Cehoslovacia.

D. Litvinov a răspuns că în acest caz Franţa va veni în ajutorul Cehoslovaciei, iar U. R. S. S. va urma Franţa.

Inarmările americane

New-York 5. — Cercurile politice americane arată că, în caz de război, sentimentul naţional va plasa Statele-Unite alături de Anglia şi Franţa.

Dl. Roosevelt a acordat un nou credit de 2 milioane dolari, pentru departamentul armatei.

Se experimentează o nouă puşcă-mitralieră şi un nou dispozitiv pentru tunurile antiaeriene.

Catastrofa aviatică la Londra

6 morţi şi 25 răniţi

Londra 5.—Un groaznic accident de aviaţie s'a produs la Edmonton, cartierul de miază-noapte al Londrei.

Un avion s'a prăbuşit la ora când era afluenţă mare pe stradă. Aparatul în flăcări, a căzut pe o casă care s'a aprins. Apoi alte trei case au luat foc.

Aviatorul, 3 copii, o femee şi încă o persoană au murit pe loc. Alte 25 persoane au fost rănite.

O lege specială care schimbă conducerea Epitropiei Sf. Spiridon

M. S. Regele a semnat următoarea lege:

Art. 1.—La art. 476 din legea sanitară şi de ocrotire se adaugă ca alineat 4 următorul alineat:

„Nici un medic din serviciul acestor aşezăminte nu va putea fi numit sau delegat Efor sau Epitrop General".

Art. II.—Dispoziţiunile art. 476 alin. 4 din legea sanitară şi de ocrotire se modifică cum urmează:

„Eforii Spitalelor Civile din Bucureşti şi Epitropii generali ai Casei Sf. Spiridon din Iaşi se numesc în conformitate cu actele de fondaţiune a acestor aşezăminte pe termen de 4 ani prin Decret Regal la propunerea Ministerului Sănătăţii şi asistenţei sociale. Ei vor primi o diurnă din fondul instituţiunilor respective.

Directorul general al Eforiei Spitalelor Civile din Bucureşti şi al Epitropiei Generale a Casei Sf. Spiridon din Iaşi va fi un medic; el va fi numit prin Decret Regal după propunerea Ministerului Sănătăţii şi asistenţei sociale.

Art. IV.—Mandatul actualilor Efori ai Eforiei Spitalelor civile din Bucureşti şi al actualilor Epitropi Generali ai Casei Sf. Spiridon din Iaşi încetează în ziua intrării în vigoare a acestei legi.

„Chino-vinul Dr. Ratianu" excelent tonic cu China, Cola, Guarana, Genţiană şi Glicerofosfat de Calciu, întăreşte organismul, dându-i vigoare. Se recomandă cu mare succes convalescenţilor şi anemicilor, mărindu-le poftа de mâncare.
Depozit: Farmacia Dr. Ratianu str. Cuza Vodă No. 83.

Dl. Rezident regal a plecat la Bucureşti

Cu acceleratul de aseară, d. rezident regal M. Negruzzi a plecat la Bucureşti.

Astăzi sau cel mai târziu mâine la prânz va pleca în capitală şi d. Râşanu, secretarul general al ţinutului Prut.

Scopul vizitei d-lui rezident regal Negruzzi la Bucureşti, este de a întocmi programul festivităţilor ce se vor desfăşura Duminică în localitate.

D-sa va avea mai multe întrevederi cu d. Armand Călinescu, ministrul de interne, g-ral Marinescu, ministrul Sănătăţii, Eugen Titeanu, ministrul propagandei, etc.

E probabil ca d. rezident regal să fie primit în audienţă şi de către I. P. S. S. Patriarh Miron, preşedintele Consiliului de Miniştri.

Informaţiuni

x **Inaintări de avocaţi.** — Prin decret regal au fost înaintaţi următorii avocaţi publici din Iaşi, în gradele şi la instituţiile respective:

La gradul de avocaţi, Consilieri cl. II-a, au fost înaintaţi d-nii V. Alexandrescu, Ştefan Văleanu Gh. Sănătescu dela Contenciosul Regiei Autonome C. F. R. Iaşi; şi Aurel Ionescu dela avocatura Statului din jud. Iaşi.

x *Dl. Dr. Alex. Socolovschi* s'a întors din provincie, unde fusese chemat urgent şi-a reînceput consultaţiile în cabinetul d-sale din str. Săulescu 2 în orele obişnuite.

x **Ministerul educaţiei naţionale** a alcătuit următoarea comisiune pentru concursul de revizori şi subrevizori din ţinutul Prut:

Preşedinte d. *Ştefan Bârsănescu*, prof. universitar Iaşi; pentru pedagogie şi limba germană; membri: d. *Ioan Stoian* profesor Şcoala Normală Iaşi, pentru limba română şi d. *Alex. Polcovnicu*, şcoala normală Iaşi pentru limba franceză.

x **La Roman** incendiul a distrus mai multe ateliere şi material, la liceul industrial. Pagubele sînt însemnate.

Congresul general al învăţătorilor

Constanţa 5.—Ieri s'a deschis la Constanţa congresul Asociaţiei generale a învăţătorilor, în prezenţa d-lui Armand Călinescu ministrul educaţiei naţionale şi a d-lui D. V. Ţoni subsecretar de stat.

După oficierea serviciului divin, au rostit cuvântări d-nii N. Otescu rezident regal al Ţinutului Mării, M. Vasiliu preşedintele Asociaţiei generale a învăţătorilor, P. S. Gherontie Episcopul Tomisului, Apostol Culea, Pamfil Şeicaru, Şt. Brădişteanu preşedintele Soc. salariaţilor etc.

Dl. Armand Călinescu ministrul interimar al educaţiei naţionale, a salutat pe congresişti şi a arătat realizărilor regimului nou, care se întemeiază pe şcoala poporului şi pe corpul învăţătoresc.

Dl. D. V. Ţoni a expus programul de înfăptuiri pentru şcoală.

S'a expediat M. S. Regelui o telegramă de omagiu.

Ploile au făcut ravagii în regiunea Galaţilor

Galaţi 5.—Ploile torenţiale căzute în ultimele două zile, au făcut ravagii în jud. Covurlui.

Pe drumul Galaţi-Oancea, apele au rupt podul.

La Roşcani au fost inundate 29 case.

Linia ferată a fost ruptă lângă Moscu, pe traseul Galaţi-Bereşti.

In comuna Tudor Vladimirescu, apele au rupt podul şi au inundat numeroase hambare şi grajduri. Şapte persoane sânt dispărute.

Linii restabilite

Iaşi 5.—Ultimele telegrame sosite la c. f. r., anunţă că linia spre Chişinău a fost restabilită complect.

Linia Bârlad-Prut a fost dată circulaţiei prin transbordare între Murgeni-Bogdăneşti.

A mai rămas închisă linia Basarabeasca-Iargara.

Un tânăr ieşan îşi ucide concubina

Tânărul Constantin Popescu din str. Brândusa No. 9, fiind de mai multă vreme în dragoste cu tânăra Tatiana Ivanov din str. Pantel No. 4, s'a dus la ea pentru a o vedea. Ori cum tânăra Tatiana l-a primit cu răceală, s'a produs o ceartă care a degenerat apoi în bătaie. Tânărul Popescu înfuriat peste măsură, a scos un cuţit aplicându-i Tatianei numeroase lovituri.

Cu Salvarea, tânăra fată a fost transportată la spitalul Sf. Spiridon şi internată în clinica medicală. Cu toate îngrijirile date, victima a încetat din viaţă.

Agresorul va fi înaintat parchetului.

Rezultate sportive

Bucureşti 5 — Ieri s'a disputat interesantul match de foot-ball între echipele reprezentative ale României şi Jugoslaviei.

Matchul s'a terminat în favoarea României cu 2 la 0.

*

La Sinaia a avut loc concursul de automobile. Premiul întâi a fost obţinut de d. P. Cristea.

Două sinuciderI la Bucureşti

Bucureşti 5—D-na Victoria Bogdan, în etate de 23 ani, soţia unui mare negustor din str. Doamnei, s'a sinucis la locuinţa sa din Calea Moşilor No. 226.

Ea a îndepărtat pe servitori şi s'a spânzurat de cârligul lampei.

Se crede că actul disperat se datoreşte unei boli de nervi.

*

Tânăra Cecilia Vasilescu în etate de 17 ani, s'a aruncat în lacul Herăstrău, şi s'a înecat.

Sânt însă şi unele indicii că fata ar fi fost aruncată în apă. S'a deschis anchetă şi s'a ordonat autopsia corpului.

CUMPĂR aur de dinţi, bijuterii. Vindeţi bine **Brătianu** Notaţi bine No. **82**

O nenorocire lângă Tg. Frumos

O nenorocire s'a întâmplat în satul „Principele Neculai" de lângă Tg. Frumus.

Fraţii Vasile şi Victoria Pau, pe când săpau la lutăria satului la locul numit „Valma", au fost prinşi de un mal care s'a surpat.

Tatăl lor, ajutat fiind de oameni din sat, după o muncă de o oră, a reuşit să scoată de sub pământ, cadavrele celor doi copii ai săi.

Parchetul a dat autorizaţie de înmormântare.

Fabrică incendiată

Sibiu 5.—Un violent incendiu a distrus fabrica de cherestea „Ofa" din Com. Talamaci (jud. Sibiu).

Pagubele sînt foarte mari.

Procesul lui Spacov

Galaţi 5 —Ieri a fost adus la Galaţi boxerul Moţi Spakov, condamnat pentru scandal şi loviri la Constanţa, şi al cărui proces se judecă din nou la Tribunalu militar din Galaţi.

Mult îndureraţii: Jenny soţie, Ella şi Regine, fiice, Medic Maior Dr. H. Vascaboinic, Clara şi Ioseph Leiner, Jeanette şi Leon Radziwiller, Clara şi Saul Mendel, familiile Orastein, Wechsler, Leon Berger, Eduard Berger, I. Berg (Bucureşti), Goldstein (Galaţi), Vascaboinic (Iaşi şi Bucureşti), dimpreună cu familiile înrudite şi prietenii anunţă moartea prea iubitului lor

NATHAN LEINER

în vârstă de 56 ani

Ivmormântarea va avea loc mâine Marţi 6 Septembrie ora 10 dim.

Cortegiul funebru va porni dela locuinţa defunctului str. Căpitan Păun 14.

Ştiri poliţieneşti

Viol incestuos.-Un bestial viol a fost comis de către tânărul Haralambie Dumitru din strada Sărăriei No. 4, asupra surorii sale Elena în vârstă numai de 10 ani.

După comiterea odioasei fapte, tânărul a dispărut.

La întoarcerea părinţilor acasă fetiţa a povestit cele ce s'au întâmplat.

Fiind sesizată poliţia, a reuşit să pună mâna pe tânărul Haralambie.

*

Arestări.—Gardianul Bârzu a reuşit să aresteze pe Isac Feraru de loc din Tighina, dezertor din Regt. 12 Inf. Bârlad.

— A fost arestat cunoscutul pungaş de buzunare Marcu Şender din str. Pomir No. 2.

Acesta a fost surprins în mentul când sustrăgea din buzunarul d-lui maior Ambrozie, funcţionar la „Fundaţia Ferdinand", un ceas de aur.

Furturi. — Doamna Adela Moses din str. Col. Langa No. 17, a reclamat pe individul V. Zais din str. Ferbinte No. 12, că i-a sustras din buzunar suma de 1200 lei.

— La cerinţa d-lui Moscovici Solomon din str. Ştefan cel Mare No. 39 a fost condus la poliţie soldatul dezertor C. Ivan din Regt. 6 Grăniceri. Numitul a fost surprins pe când forţa uşa locuinţei d-lui Moşcovici, pentru a intra în casă.

Agresiune— Este cercetat individul Bobârnac Vasile din Calea Gălăţii No. 9. Acesta este învinuit că întâlnind în str. Uzinei pe d-na Varvara Tocariu din Str. Silvestru No. 16, a bătut-o lăsând-o în nesimţire. Tot în acea zi a furat din buzunarul d-nei Aglaia Ceba din Str. Răşcanu, suma de 300 lei.

*

Diverse—Sunt cercetaţi la poliţie numiţii Gheorghe Toda din Str. Sf. Andrei No. 32 şi Moise Zilberman din Str. Rufeni No. 3, prinşi pe când au introdus în oraş două care cu butuci de frasin, fără a le putea justifica proveniencа. In drum spre poliţie a încercat mituiască gardianul cu suma de 200 lei.

— Gardianul Spataru pe când făcea reviziă postului pe str. Făinei, a dat peste d. Aron Cohn din Bucureşti. Cerându-i-se indentitatea, acesta a rupt-o la fugă. Pentru al intimida, gardianul a tras un foc de revolver. Dl. Cohn s'a predat şi a fost condus la poliţie unde este cercetat.

Brevete anulate

Cu toate intervenţiile făcute atât de Administraţia de Constatare, cât şi de Camera de Comerţ, Direcţiunea Generală a Monopolurilor n'a aprobat continuarea comerţului celor 12 cârciumi şi grădini de vară din jurul Iaşului.

Eri d. Administrator financiar Popa a primit dispoziţiuni de la Direcţia Generală a Monop., să anuleze brevetele d-lor:

N. Mihailescu (Piscul Socolei), T. Luca (Trei Sarmale), Grig. Hatmanu, D. Pascu, N. Vlad şi D. Prisacaru din Comuna Bucium; Andrei Ţară Lungă şi Moşt. C. Cosmovici din Galaţi; V. Oläeru din Rediu Tatar, D. Antonescu şi Gheţel Mişcovici din Târguşorul Copou.

ORA 12

Războiul va fi ocolit?

Paris 5 — Ziarul „L'Ordre" scrie că dacă Hitler ar face greşala să dezlănţue războiul, ar suferi o înfrângere. Hitler ştie aceasta (adaogă ziarul parizian) şi deaceia caută să trăgăneze lucrurile, ocolind războiul.

Un frizer îşi ciopîrţeşte nevasta

Cernăuţi 5.—Frizerul Tobias Togel din Str. V. Conta 7, certându-se cu nevasta sa Raşela, a lovit-o cu briciul, făcându-i 30 tăieturi.

In stare gravă, victima a fost dusă la spital, iar criminalul este arestat.

Incăerări sîngeroase în Indii

Londra 5.— Grave încăerări s'au produs în Birmania, între brahmani şi musulmani.

A fost nevoe de intervenţia armatei engleze. Sânt 7 morţi şi 30 răniţi.

Traficanţii de carne vie
(Sclavele albe)
Cel mai senzaţional reportaj de actualitate!
Cea mai pasionantă afacere din cercetarea poliţiei!
Cea mai zguduitoare prezentare de până azi

x Doamna Maria Marinescu farmacistă la Policlinica c. f. r. a introdus la tribunalul local acţiune de divors contra soţului ei d. Eugen Ionel Marinescu.

x In gara Bârlad, o locomotivă a tamponat pe mecanicul Ion Balan, rănindu-l grav.

PIERDUT un port-feuille cu bani, acte diferite şi buletinul eliberat de biroul populaţiei Iaşi. Le declar nule şi fără valoare. Găsitorul e rugat a-şi păstra banii şi aduce actele.
Doctor Costachel Octav
Iaşi str. Aurora 5

DOCTOR
SOLO SCHREIFEL
SPECIALIST IN
BOLI DE PIELE, VENERICE, SIFILIS
Tratamentul precoce al sifilisului prin examenul ultra-microscopic
DIATERMIE
Raze ultra-Violete
Consultaţii şi tratamente
7—10 dim. şi 2—9 seara
Str. Anastasie Panu 70
Telefon 2101

x La boalele de ficat şi intestine se recomandă numai BORVIZUL DE BORSEC.

Nimic şi nimeni nu poate întrece programul „SCALEI"

Vedetele preferate	FILMELE COLOSALE	Regizorii consacraţi
Fermecătoarea vedetă franceză **Danielle Darrieux**	în cea mai spirituală realizare **D-şoara mama mea**	în regia soţului minunatei artiste **Henry Decoin**
Cea mai elegantă stea americană **Claudette Colbert**	în filmul de ură, dragoste, moarte **FATA DIN SALEM**	în regia marelui regizor american **Franck Lloyd**
Filmul care a consacrat producţia sovietică în cele 5 continente	**O EXPEDIŢIE la Polul Nord**	în regia celor mai mari realizatori şi în interpretarea tuturor vedetelor sovietice.

Citind aceste date, toată lumea va fi convinsă că **Scala este azi în frunte!** cu filmele cele mai mari şi preţurile cele mai reduse

NOU SENZAŢIONAL NOU
AUTOMATUL FOTOGRAFIC
s'a instalat la
Libraria Ath. Gheorghiu
unde pentru minima sumă de LEI 10 obţineţi 2 fotografii bine executate.
Deschis Duminicile şi sărbătorile.

ANUL XXXIV No. 9431

ABONAMENTE:
Lei 350. . . . . pe un an
„ 180. . . . . „ 6 luni
„ 90. . . . . „ 3 luni
„ 35. . . . . „ 1 lună
1500. . . Instituţii publice

Redacţiunea şi Tipografia „Opinia"
IAŞI STR. LAPUŞNEANU 37

1 LEU

OPINIA

Ziar popular cotidian

MERCURI 7 SEPTEMBRIE 1938

TELEFOANE
Redacţia. . . . No. 1293
Administraţia . . . „ 1299
Serv. de noapte red . . „ 1436

Redacţia şi Administraţia
IAŞI STR. LAPUŞNEANU 37

Director: C. R. CHIULEI

BIBLIOTECA UNIVERSITĂŢII IAŞI

REINTRAREA IN NORMAL

Cuvântul d-lui prof. N. Iorga

A fost remarcat în toate cercurile articolul semnat Sâmbătă în „Neamul Românesc„ de d. prof. N. Iorga consilier regal.

Sub titlul: „Şi acum să ne oprim", d. prof. Iorga arată că noua Constituţie e un zăgaz în calea demagogiei. Pentru buna funcţionare a Constituţiei, a trebuit să se confecţioneze un număr de legi fundamentale.

Legile s'au confecţionat; şi în legătură cu ele s'au făcut însemnate schimbări de personal la numeroase instituţii publice.

Mai departe, d. prof. Iorga constată că opera ce s'a făcut trebue să fie verificată prin experienţă. Adică, să se dea răgazul necesar de funcţionare a noilor legi, pentru a se constata roadele lor, şi dacă vor trebui modificări şi care anume

In încheere, d. Iorga scrie textual:

„Legea electorală va trebui să vie apoi, pentru ca pe baza ei, să se reintre în normal.

„Şi atît.

„Fiindcă nimic nu e mai ispititor, dar şi mai periculos, decît obiceiul ce-l capătă miniştrii de a schimba necontenit. Şi mai ales de a se întrece în acest domeniu, unii cu alţii".

Din aceste rânduri ale d-lui prof. Iorga reese teama savantului profesor de a nu se cădea în abuz ministerial.

Şi pentru evitarea acestei primejdii, d-sa cere alcătuirea şi punerea în aplicare a legii electorale, pentruca diferitele categorii de cetăţeni să participe la guvernare, să consfinţească noul regim legal şi să asigure stabilitatea în toate domeniile de activitate obştească.

Adică: să se reintre în normal.

Desigur că cuvântul prestigios al d-lui prof. Iorga, va trage mult în cumpănă.

X

Festivităţile dela Haga

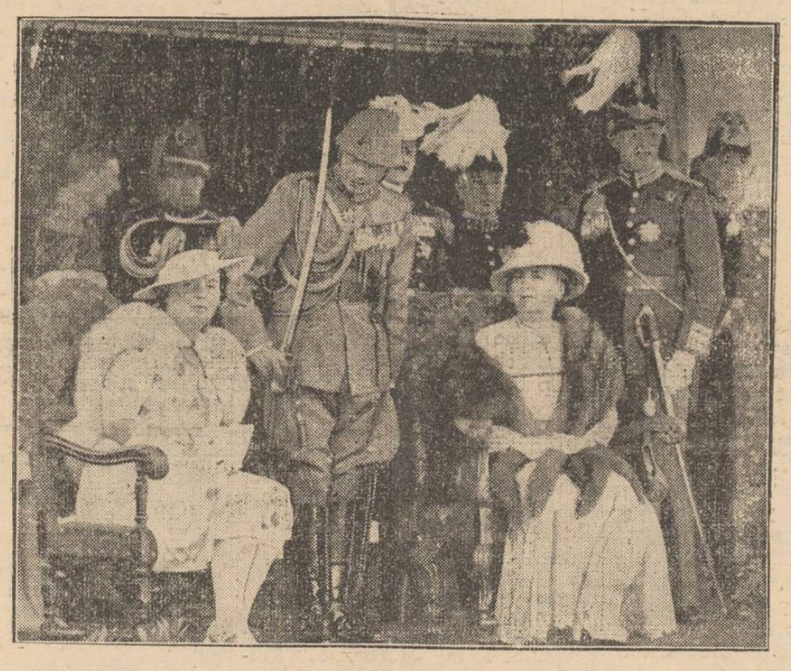

Am anunţat marile serbări care au avut loc la Haga, cu prilejul împlinirei a 40 ani de domnie a Reginei Wilhelmina. Cu acest prilej s'a desfăşurat o grandioasă defilare a trupelor olandeze, în faţa familiei regale.

Iată, în clişeu (de la stânga la dreapta) prinţesa moştenitoare Iuliana şi regina Wilhelmina, având alături pe prinţul Bernhard (soţul prinţesei Iuliana), primind defilarea trupelor.

O expoziţie plastică

în amintirea „Junimii" dela Iaşi

Insărcinarea dată unui cunoscut pictor ieşan

Pentru a păstra frumoasa amintire a mişcărei „Junimei", d. rezident regal Mihai Negruzzi, a luat iniţiativa deschiderei unei expoziţii comemorative a „Junimei".

In acest scop a însărcinat pe d. Const. Agafiţei cunoscutul pictor ieşan.

D. Agafiţei care e autorul unui mare tablou, „O şedinţă a Junimei", a început executarea unei serii de portrete şi grupuri de-ale Junimiştilor, care împreună cu un tablou de proporţii, ce va reprezenta panorama Iaşului, vor constitui obiectele de preţ ale acestei expoziţii, care se va deschide toamna aceasta, la Fundaţia Ferdinand.

Un proect pentru stîrpirea hibrizilor

şi ajutorarea podgorenilor

S'a întocmit un proect de decret-lege pentru încurajarea viţei nobile şi sprijinirea podgorenilor.

Proectul prevede stârpirea obligatorie a hibrizilor până la 1 Ianuar 1941.

Proprietarii de hibrizi vor fi despăgubiţi cu 5000 până la 8000 lei la hectar.

Proprietarii care au plantat hibrizi după anul 1932 nu vor căpăta nici o despăgubire.

In acelaş timp se înfiinţează o Casă autonomă a viticulturei, care se va ocupa cu răscumpărarea alcoolurilor, va acorda credit ieftin viticultorilor şi va asigura recoltele contra grindenei, secetei etc. Asigurarea va fi obligatorie.

Casa autonomă va strânge fonduri din taxa de 2500 lei la ha. viţă nobilă şi 3500 lei la ha. pentru hibrizi. Va veni în ajutor, cu bani, şi Ministerul agriculturei.

Din toată lumea

Descoperirea unui medic român

Un fapt medical, ce a produs mare vâlvă, s'a înregistrat în oraşul Salistra.

D. dr. Grigore Harbi, după patru decenii de investigaţiuni şi lungă experienţă, a descoperit leacul maladiilor de scrofuloză (tuberculoză externă).

Dr. dr. Harbi a primit scrisori din toate colţurile universului, în special din America, Franţa, India, Germania, Rusia, Bulgaria, etc., care se interesează de acest mare eveniment medical, cerând îndrumări şi asupra modului de tratament.

Pe lângă vindecarea scrofulozei, dr. Harbi susţine că poate să tămăduiască fără operaţie şi bolnavii cu ganglioane de orice caracter, eczeme, fistule cronice, nimicirea bacililor Kocs şi prevenirea tuberculozei interne.

Aceste fapte au fost constatate de majoritatea corpului medical din jud. Durostor.

Primţul cântăreţ cu aur

Agha Khan, bogătaşul prinţ hindus, care actualmente se află la staţiunea Deauville (Franţa) e un pasionat jucător la noroc. Noapte după noapte, prinţul stă la bulă şi mizează sume mari. Câte odată câştigă; dar de cele mai multe ori pierde.

Oricât de târziu s'ar duce la culcare, prinţul are grija să se scoale dimdeminaţă pentru a face sport şi a-şi menţine silueta,—cu toate că interesul său ar fi.. să se îngraşe.

Intr'adevăr, în fiecare an, de ziua sa aniversară, supuşii din India îi trimit în dar o cantitate de aur egală cu greutatea corpului său. Aşa că, cu cât prinţul e mai corpolent, cu atâta e mai bogat darul.

Serviciu special pentru uituci

In America există o întreprindere sui-generis, care aminteşte uitucilor toate de câte nu'şi mai amintesc singuri. Fiecare abonat primeşte la timp o înştiinţare telefonică sau telegrafică despre ceiace are de făcut.

Aşa de pildă, un businessman din New York preocupat, uită să-şi sărute în fiecare dimineaţă la plecare, nevasta. Această lipsă de memorie... sentimentală l-ar putea costa mulţi bani.

Ca abonat al serviciului de aducere aminte, îi sună în fiecare dimineaţă la 8.30 telefonul, pentru ca la 8.31 Mister Brown să execute ordinul: Domnule, sărută-ţi soţia!

Dar serviciul aducerilor aminte aduce la cunoştinţa abonaţilor uituci tot felul de evenimente.

De pildă: „Mâine la ora 9 soseşte mătuşa Evelyne. Aşteptaţi-o în gară. Rămâne două săptămâni la dumneavoastră. Îi place antricot cu varză". Sau:

„Domnule la ora cinci aveţi întâlnire în Strada X. cu frumoasa blondină dela Operă", etc. etc.

Astăzi serviciul numără zeci de abonaţi, care plătesc câte zece dolari pe lună.

Şoarecii cântă ca păsările

Dăunăzi gardienii grădinei zoologice din Chicago, au făcut o captură senzaţională, anume aceea a unui şoarece care emite triluri întocmai ca cel mai câtăreţ canar.

Intr'o dimineaţă, pe când gardianul-şef îşi făcea „rondul", auzi un ciripit ce venea din capcanele ce dăduse ordin să fie puse împotriva şoarecilor şi guzganilor cari invadaseră grădina.

Convins că vreo pasăre cântătoare s'a prins într'una din capcane, şeful-gardian se pregătea tocmai să deschidă cursa ca s'o elibereze, când zări înăuntru un şoarece care cântă cu foc. Şoarecele meloman fu pus sub observaţie, devenind obiectul cercetărilor ştiinţifice. Iar d-rul Slye, una din celebrităţile mondiale în materie de zoologie, pretinde a fi descoperit cheea enigmei. După părerea lui, toţi şoarecii şi guzganii emit trilurile cele mai perfecte, fiind astfel asemănători păsărilor cântătoare, însă. lungimea de undă a sunetelor emise de ei este atât de scurtă încât nu pot fi percepute de urechea omenească. Numai graţie vocei de „bas profund", — excepţională în speţa lui,—a şoricelului prins s'a putut face descoperirea senzaţională de mai sus.

Citiţi în pag. IV-a
ULTIMA ORĂ

Anchetele „Opiniei"

Dezvoltarea Iaşului

între anii 1819-1857

Infiinţarea Teatrului dela Copou şi a grădinii publice. Construcţie de şcoli. Realizări edilitare.

In precedentul reportaj intitulat „Iaşul şi problemele de urbanistică", am amintit greşelile făcute în trecut de către administraţiile comunale, de a nu întocmi un plan de sistematizare, lucru cel mai important din viaţa unui oraş. Din lipsa unui astfel de plan şi nesupuşi nici unui control, cetăţenii şi-au clădit imobile pe unde au vrut, cum au vrut, improştiindu-se pe şesurile inundabile şi pe dealurile din jurul oraşului.

Continuând ancheta asupra acestei importante chestiuni, —sistematizarea, — am intrat în domeniul istoric al Iaşului, începând dela 1819, la data când oraşul se întindea numai pe 798 hectare, faţă de 2048 hectare cât are astăzi.

FIG. No 2
ORAŞUL IAŞI LA ANUL 1819
Extinderea Iaşului 1819-1857

Iaşul în 1857

In timp de 38 ani — 1819-1857—oraşul Iaşi s'a mărit cu 170 hectare, ocupând astfel o suprafaţă de circa 968 hectare.

Oraşul nostru avea forma din fig. No. 2, făcută după un plan ridicat în 1857 de inginerul francez Fréderic Peytavin.

După cum se vede şi din clişeu, oraşul Iaşi a rămas în unele părţi pe vechile urme de la 1819, iar în altele extins pe mici porţiuni.

Pe acea vreme, spre Copou era situat cartierul nobilimii ieşene.

Datorită acestui fapt, administraţia comunală de atunci a hotărât clădirea unui teatru, care s'a inaugurat cu multă pompă în prezenţa domnului Ţării, la 1846.

După un timp, ia fiinţă şi grădina Copou, pe locul fostei Poşte vechi.

Primul sfat municipal

In epoca dela 1819—1857 intervin două lucruri de mare însemnătate. In primul rând se introduce Regulamentul organic, după care ia naştere primul sfat municipal.

Deatunci oraşul Iaşi începe a face oarecari progrese edilitare.

Astfel, în memoria introducerii Regulamentului Organic, la 1834, se inaugurează monumentul „Regulamentul organic" zis şi Obeliscul Leilor din grădina Copou.

Acest monument se găseşte şi astăzi în mijlocul grădinii, construcţie impunătoare de mare efect şi construit nu departe de teiul de mai târziu al lui Eminescu.

Edilitatea în progres

După 1840 încep să ia fiinţă mai multe fabrici, şcoli, posturi de pompieri, casă de apă, etc.

Astfel se construieşte prima fabrică de pavele de lemn, care vor înlocui grinzile lungi cu care se podeau străzile. Se construieşte apoi Şcoala Superioară de Arte şi Meserii în curtea Bisericii Sf. Ilie (astăzi liceul comercial) şi de la care a rămas denumirea străzei.

Tot pe acea vreme ia fiinţă Şcoala de Cadeţi, clădirea Regimentului 13 Inf. de la Copou; se completează luminatul cu felinare; se înfiinţează 4 posturi de pompieri, apoi Casa Apelor Curic, etc.

Potrivit pretenţiunilor edilitare, a vremurilor şi ale contemporanilor, oraşul începe a face un prim pas spre progres, fapte întărite de altfel şi de Regulamentul Organic.

VIRGIL GHEORGHIU

In numărul viitor: Extinderea oraşului după 1857; Denumirea străzilor pe acea vreme, etc.

Spiritul de toleranţă şi legalitate

al Statului român faţă de şcoala minoritară

In preajma deschiderii şcolilor, guvernul român a ţinut să respecte promisiunile şi principiile privitoare la limbile minoritare din ţară. Atât Ministerul Educaţiei Naţionale cât şi Comisariatul general al minorităţilor au redactat de comun acord instrucţiunile privitoare la predarea limbii concetăţenilor noştri de altă limbă.

Au început înscrierile şcolare. Părinţii, tuturorii sau alte persoane minoritare cari au sub îngrijirea lor copii de şcoală, vor depune declaraţiuni la direcţia şcolei de stat din localitatea sau circumscripţia respectivă, indicând aparteneţa etnică indiscutabilă.

Potrivit declaraţiunilor, statul va lua măsuri intensive în ce priveşte învăţarea în limba maternă.

Intâiu de toate ministerul Educaţiunii Naţionale a declarat că menţine toate şcolile minoritare de stat existente (pe cari le susţinea statul din bugetul său până acum). Apoi a încuviinţat să poată funcţiona fără altă formă, şcolile particulare sau confesionale minoritare. Pe lângă o seamă de şcoli ale statului cu limba oficială română de propunere, se înfiinţează secţiuni minoritare: ele vor funcţiona întocmai şi mai departe.

Iar pentru pregătirea personalului didactic al şcolilor minoritare, ministerul a trimis instrucţiuni revizorilor pentruca pe lângă unele şcoli normale, din diverse regiuni, să se deschidă secţiuni speciale; se vor învăţa limbile minoritare şi vor face practică la şcolile de aplicaţie viitorii învăţători minoritari în numărul reclamat de împrejurările locale.

Statul român îşi ţine cuvântul dat. El vrea să producă dovezile definitive ale legalităţii şi loialităţii, aplicând articolele din legile existente ale învăţământului nostru primar şi secundar şi traducând în realitate dispoziţiunile decretului Nr. 175 dela 1 August privitoare la anul şcolar 1938 | 39.

Generozităţii statului desigur că i se va răspunde în chipul cel mai potrivit pe către populaţiunea noastră minoritară.

Spiritul de bunăvoinţă şi toleranţă al statului român a lăcut o adâncă impresiune în străinătate.

Recent Rador-ul a transmis noi opinii italiene cari relatează despre condiţiunile fericite creiate de România grupărilor etnice, condiţiuni apreciate foarte mult de Ungaria. Sursele italiene se declară satisfăcute de stările din Jugoslavia şi România şi inserează ştiri favorabile din Budapesta. Ceeace însemnează, că raporturile de vecinătate cu Ungaria s'au ameliorat simţitor. O ungarie într'adevăr independentă până la sacrificarea principiilor de suveranitate vreunei puteri străine, este imposibil să nu dorească o vecinătate bine dispusă faţă de România.

NOUA PROGRAMĂ

a învăţământului primar

In Monitorul Oficial No. 156 din 11 Iulie a. c. a apărut noua programă analitică a învăţământului primar.

Ea era aşteptată cu mult interes de membrii corpului didactic, întrucât programa din 1925 cu micile şi neînsemnatele modificări aduse în decursul celor treisprezece ani de aplicare, nu mai era în pas cu vremea.

Din practica lor zilnică, învăţătorii au adus serioase observaţiuni în revistele asociaţiilor, ca şi în alte publicaţiuni, cerând mereu simplificarea materiilor de învăţământ şi mai ales acordarea lor cu progresele la care a ajuns psihologia expermentală.

Ministerul Şcoalelor schimbându-şi titulatura din minister al instrucţiunii, în minister al educaţiei, centrul de interes al şcoalelor era acum formarea personalităţii. In acest spirit apare noua programă, căutând să înlăture concepţia materialismului didactic ce caracterizează vechea şcoală.

In introducere se arată că noua programă e „o programă minimală, alcătuită pe centre de interes, activă. respectând principiul comunităţilor de muncă care-şi destăşoară activitatea pe etape firesti vieţii naturale şi sociale din ţara noastră".

Pe baza acestei programe generale se pot alcătui alte programe mai desvoltate pe regiuni, de către organele şcolare de conducere, cu aprobarea onor Miuisterului Educaţiei.

Noua programă globală încadrează materiile de învăţământ în trei capitole importante şi anume: I. Educaţia Sănătăţii, II. Educaţia minţii cu subdiviziunile: Educaţia ştiinţifică şi Educaţia literară (umanistă); iar cap. III priveşte educaţia morală şi cetăţenească.

Se insistă asupra celor trei elemente care stau la baza învăţământului: scris, citit şi socotit.

De asemeni, se insistă asupra formării limbei materne, limba vorbită.

Fiecare şcoală va fi înzestrată cu muzeu şcolar şi bibliotecă.

Pe lângă ora de lectură, s'a introdus Şezătoarea, în mod obligator, pentru a da posibilitate de manifestare artistică elevilor, servind şi ca un bun mijloc de educaţie a copilului în colectivitate.

(Continuare în pagina 2-a)

TESTA
La dureri de cap, dinti

Dacă doriţi a vă păstra frumuseţea, nu întrebuinţaţi decât
CREMELE WERNER
Coldcream (inalterabil) Werner
pentru păstrarea şi întreţinerea feţei (seara ori dimineaţa după spălare)
Crema Nimphelor
pentru faţă şi mâini. Ambele creme şi pentru domni, după bărbierit
Crema Camphorată
pentru curăţirea feţei de pete şi pistrui.
Preparate de Farmacistul Werner—Iaşi
La cerere se trimite şi în provincie.

Cursul Primar şi Complimentar de fete CROITORIE al Societăţii „Reuniunea Femeilor Israelite“
Iaşi — Strada Lozonschi No. 11
Şcoală cu drept de publicitate nou reorganizată, acordă absolventelor Carnete de Calfă, scuteşte de anii de ucenicie în ateliere.
Inscrierea zilnic în cancelaria şcoalei.

Liceul de fete al Profesorilor Asociaţi
„M. Kogălniceanu“
Str. Căpitan Păun 8
ŞCOALA CU DREPT DE PUBLICITATE
LICEU COMPLECT CU 8 CLASE
Examenul de admitere în cl. I-a la 4 Sept.
Se mai pot înscrie în cl. I-a şi în cl. V-a elevele care au dat examen de admitere la şcolile Statului şi n'au avut locuri.
Taxele sunt moderate.
Se pot plăti în rate lunare.
Inscrierile se primesc zilnic dela 9-12 şi 4-6

Tribunalul Judeţului Iaşi
Secţiunea I
PUBLICAŢIUNE

Tribunalul Iaşi secţia I prin sentinţa civilă No. 242 din 6 Iulie 1938 a recunoscut şi acordat personalitatea juridică Institutului „Maternitatea Izraelită Iaşi" din Iaşi str. Elena Doamna, institut care are de scop ajutorarea şi ospitalizarea femeilor lehuze lipsite de mijloace din Iaşi.

Conducerea acestui institut este compus din Doamnele Clara Gheltzer Preşedintă, Olga Weinstein şi Berta Jurist Vice Preşedintă, Anuţa Dr. Şmilovici secretară, Sofia Grosman casieră, Roza Spiegler şi Giza Margulies controloare, Rebeca Kabane, Angela Dr. Steuerman, Antoineta Goldştein, Tony Grünberg şi Sofica Goldstein consiliere, Dora av. Max Silberman, Coca Ing. Grunberg, Ella Ing. Pulferman, Etty Av. Rosenhaupt şi Stella Bergenstein membre, Sally Streiff, Grossmann censori, Rosa Landau şi Ninette Stein supleante.

Sentinţa s'a înscris în registru persoanelor juridice sub No. 158 | 938.

S'a făcut prezenta publicaţiune conform art. 92 din lege şi 18 din regulamentul legei Persoanelor Juridice.

Grefier, ss. *Victor Buţi*
Dosar No. 1341 | 937

CINEMA SIDOLI AZI LUNI — DESCHIDEREA STAGIUNEI DE TOAMNA 1938—1939
cu un program formidabil compus din două mari premiere „Paramount"
TU şi EU cu SYLVIA SIDNEY şi GEORGE RAFT în regia genialului FRITZ LANG
şi Fortul Negru cu William Boyd

Cronica Sporturilor

Macaby-Hacoah deplasează
echipa de wolley-ball la Galaţi

Este sunoscută frumoasa activitate ce o desfăşoară secţia de Wolley-Ball a clubului Macaby-Hacoah.

Ca răspuns la frumoasa primire făcută echipei „Siretul" din Galaţi cu prilejul vizitei sale la Iaşi, echipa Macaby a fost invitată să susţie la Galaţi două matchuri în zilele de 10 şi 11 Septembrie.

Invitaţia a fost primită cu mult entuziasm şi ca urmare prima garnitură de Wolley a grupării macabiste se va deplasa în portul dunărean.

Echipa ce va face deplasarea n'a fost încă desemnată, urmând a fi stabilită definitiv, după antrenamentele ce vor avea loc zilnic în cursul acestei săptămâni.

O echipă grecească şi Siretul

In prima zi, ieşenii vor întâlni formaţia „coloniei" greceşti „Ermis" şi Duminică pe „Siretul" campioana Dunării de jos.

Rezultate...

A doua zi a campionatului divizionar, a fost mai puţin norocoasă, echipelor localnice. La Cernăuţi, după un joc egal, în care apărarea a fost punctul forte al echipei, „Textila" a cedat cu 1-0.

Un rezultat mulţumitor la prima vedere, care însă va micşora mult în clasament.

*

Pe teren propriu, Victoria c. f. r., condusă cu 2—0 de Trayan, a remontat hannicapul terminând cu 2—2.

Adunare generală

Districtul de foot-ball Iaşi, şi-a anunţat adunarea generală pentru astăzi Marţi, la sediul „Ligei de Est". Adunarea e foarte importantă deoarece se va decide viitoarea activitate a districtului.

SEMM.

Rezultate cicliste

Duminică dimineaţă au avut loc două probe cicliste. Una pe distanţa Iaşi-P.-Iloaie. şi o cursă de coastă la Breazu.

La cursa până la Tg. Frumos s'a renunţat, dat fiind timpul nefavorabil. Vântul extrem de puternic făcea înaintarea cicliştilor aproape imposibilă.

Şi de data aceasta cursele au avut caracter de antrenament. Asociaţia „Moldova" înţelege să-şi pregătească astfel elementele pentru ca în viitoarele mari probe ca: Iaşi-Roman, Iaşi-Hîrlău-Botoşani, etc. cicliştii ieşeni să se comporte cu demnitate.

De la punctul V. Lupulu spre Iaşi, s'a organizat un sprint al cărui clasament este următorul:

Holmoc N., Movilă I., Gordev, Şt. Nemecek, Buraciuc, Dima şi Iordăchescu.

Imediat după sosirea la Fundaţie concurenţii au fost îndrumaţi spre cursa de coastă la Breazu. Dealul Breazu a fost urcat cu uşurinţă, atât înspre oraş, cât şi în afară.

Aci s-au dovedit cu prisosinţă puterile, Movilă şi Holmoc.

S'au împărţit apoi premii şi distincţiuni, primilor trei clasaţi din ambele categorii (juniori şi seniori).

V. L.

Prutul face o nouă victimă

In ziua de 4 August, pe când copilul Petru Jorea din Sculeni se întorcea cu un cal dela păşune, apropiindu-se de malul Prutului, s-a produs o risipitură a malului iar copilul a căzut împreună cu calul în apele Prutului. Calul a reuşit să scape, dar nefericitul copil s-a înecat.

Cadavrul n'a fost încă pescuit.

x Societăţile petrolifere „Distribuţia" şi „Unirea" din Bucureşti, prin reprezentanţii lor legali, au solicitat primăriei să li se autorize înfiinţarea de noui posturi de distribuţie a petrolului în diferite cartiere ale oraşului.

UN COMUNICAT
al Cercului de recrutare

Pentru o cât mai bună clarificare a situaţiei celor ce urmează a fi revizuiţi medical şi care domiciliază pe raza municipiului Iaşi, sunt rugaţi a trece pe la Cercul de recrutare în orice zi, între orele 10—13 şi 16—19, cu Certificatele medicale ce le posedă.

Cu aceste acte se poate prezenta orice membru din familie.

Aceasta în scopul de a li se vedea motivul reformei, dispensei şi scutirei medicale, pentru revizuirea ce va avea loc în zilele anunţate.

Inspectoratul Spectacolelor
INŞTIINŢARE

Următorii artişti, care nu au depus la timp jurământul pe noua Constituţie şi care au făcut declaraţii asupra cauzelor care i-au împiedecat de la această îndatorire, sunt invitaţi să se prezinte la Teatrul Naţional din Iaşi. **Mercuri 14 Septembrie 1938,** la orele 10 dimineaţa, — cunoscând că aceasta e singurul termen ce li se acordă ca să-şi depună jurământul:

Leon Brill, Koitz Mendel, Const. Moreanu, Guzman Solomon, Kistein Mauriciu, Bălănescu Virgil, Ionel Matache, Radu Const., Cuperman Marcu, Ciorăscu Const., Radu Neculai, Bartl Francisc, Bursuc C., Toma Suru, Stela Rotman, Iosif Bercu Volf (Bercovic), Nisior Const., Gh. Bălănescu, Ioan Panait şi Sandler Nuhim.

Inspector,
Otilia Cazimir

CITIŢI „OPINIA“

Inaugurarea librăriei corpului didactic

Ieri dimineaţă a avut loc inaugurarea *Librării Corpului Didactic* din Str. Lăpuşneanu 23.

Solemnitatea a început printr'un serviciu religios oficiat de pr. Vuza şi Diacon dr. Gheorghiţă, în faţa unei numeroase asistenţe printre care remarcăm:

Iorgu Iordan decanul facultăţii de litere, Emil Diaconescu prof. universitar, Pr. Gh. Niculea, prof. Oescu, Val. Buţureanu, Luca, institutori, N. Negru, Ilie Dumitraş preşed. Băncii „Economia" Pascaru, Gr. Burcovschi, Moisei, Vrânceanu Th. Rotaru, I. Andrieş, D. Bejenaru, Andriescu, etc. etc.

Revizoratul şc. a fost reprezntat prin d. sub - revizor Vasile Tataru.

După oficierea serviciului religios, primul ia cuvântul *preotul profesor Cezar Vuza.*

In cuvinte frumoase sfinţia Sa îşi arată bucuria că în sfârşit şi în oraşul nostru, a luat naştere datorită unui grup de dascăli ieşeni, o librărie cooperatistă.

Sf. Sa încheie, cerând binecuvântarea Domnului pentru această operă.

Ia apoi cuvântul veneratul inst. *Iancu Dumitriu* preşed. Cooperativei.

D-sa arată străduinţele depuse pentru înfăptuirea acestei opere şi face apel la întregul corp didactic să sprijine cooperativa.

Mai vorbeşte *Pr. Gh. Niculea* care prin cuvinte simţite, arată că această Cooperativă trebue să se sprijine pe solidaritatea membrilor Corp. didactic şi propune alcatuirea unui front între cele trei librării principale a Ligii culturale, A'h Gheorghiu şi cea a corpului didactic care să lucreze în comun acord şi să nu se concureze una pe alta, în dauna lor.

Din partea Revizoratului şc. vorbeşte dl. sub-revizor *V. Tataru*—care arată că acestei opere frumoase, revizoratul şcolar îi va da tot concursul aşa cum întodeauna a dat oricărei mişcări dăscăleşti.

Seria cuvântărilor o încheе dl. inst. *Th Rotaru,* membru în comit. Coop., mulţumind asistenţei, arătând munca şi concursul pe care dascălii pot să-l dea acestei librării.

Solemnitatea se încheе printr'o intimă şi camaraderească agapă.

Vasile Maximovici

O lovitură de picior care ucide un om

La comisia I se află arestat d. Petre Juralei, pensionar din str. Zugravi 63.

Eri, după amează d. Petre Juralei s'a întâlnit în faţa casei cu un bun prieten al său anume Gheorghe Gheban, fost plotonier major, domiciliat în aceiaşi stradă la No. 75.

Acesta din urmă l'a invitat pe d. Juralei, la o cârciumă din apropiere, ca să se cinstească.

Refuzând invitaţia prietenului său, d. Juralei a fost bruscat de aceste.

Incercând să se apere, l'a lovit pe Gh. Gheban, cu piciorul, din care cauză după câteva minute acesta a încetat din viaţă.

Cercetările sunt făcute de d. comisar şef George Stănciulescu.

Manifestarea religioasă greco-catolică, din localitate

Prin trecerea din viaţă a regretatului preot Aureliu Bungărdeanu, protopop onorar şi paroh al parohiei greco catolice de Iaşi, biserica română unită văduvită de un cleric de o reală valoare intelectuală şi morală, a rămas fără conducător în oraşul nostru.

Sosirea recentă a Prea Cuv. Sale Păr. Arhimandrit Theodosie Bonteanu, fostul stareţ al M-rei Cetăţuia din Iaşi, a stârnit bucurie şi o nouă însufleţire printre credincioşii greco-catolici.

Duminecă 4 Sept. a. c., la ora 11 dim. Prea Cuv. Sa a oficiat Sta. Liturghie, în catedrala romano-catolică, din localitate, cu care ocazie s'a întreţinut cu diferiţi enoriaşi; iar în predica sa ocazională a accentuat în cuvinte memorabile că a sluji Domnului înseamnă înălţarea noastră faţă de lume, care ne desconsideră ca origine prin faptul că n'am insemna nimic şi în orice situaţie ne-am găsi sântem neinsemnaţi, iar ca sfârşit ţărână şi uitare, plecând faţă de D-zeu, ca origine sântem creaţi de D-zeu şi în orice situaţie morală şi materială ne-am găsi, în primul o: trebue să-l recunoaştem, să-l iubim şi să-i slujim lui, pentru ca în cele din urmă să sfârşim prin ajungerea la el.

Vizita Prea Cuv. Sale a lăsat o impresie foarte plăcută în rândurile credincioşilor greco-catolici, cari au făgăduit că vor contribui într'o largă măsură la realizarea visului dorit de defunctul preot Aureliu Bungărdeanu, —adică înălţarea unei capele pentru ritul unit.

HERAKLIU ARION

Călătorii eftine şi comode cu 50% reducere pe cir. Iaşi — Bucureşti dus şi întors cu plecarea Sâmbătă ora 21.47 şi înapoierea Marţi seara ora 23 din Capitală. Locuri limitate. Informaţiuni şi înscrieri la Agenţia Wagons-Lits // Cook Iaşi, P. Unirei 1. Inscrierile se primesc până Vineri ora 6 p. m.

De închiriat
în strada Bărboi No. 6:
1. O cameră şi bucătărie confort modern.
2. Patru camere, bucătărie, magazie de lemne etc. Se pot vizita zilnic între orele 10—2 p. m. şi 4—6 p. m.

Cu paşaport colectiv
Două săptămâni
— în —
Italia
8600 lei
Milano—Florenţa-Roma-Napoli-Venezia-Grotele dela Postumia
3 — 16 Septembrie
Inscrieri la
TURISMUL MONDIAL
Conducerea
M. Barasch şi I. Brebu
Bucureşti Cal Victoriei 60
Tel. 5-35-07
Iaşi Biroul Ing. Lemel
Lăpuşneanu 20. Tel. 1120

Mica Publicitate

Inchirieri

1) In imobilul din Iaşi str. Toma Cosma 27 proprietatea M. Sadoveanu.
a. întreg imobilul, compus din 3 camere, bucătărie, 2 antrete.

2) In imobilul din Iaşi str. Sărărie 31 propriet. M. şi S. Ulner.
a. una odaie, bucătărie, magazie, ocupată de Gh. Stan.
b. una odaie, magazie, ocupate de V. Ungureanu.
c. una cameră, bucătărie, magazie, ocupate de V. Selcher
d. idem, ocupate de L. Mărânduc.
e. idem, ocupate de Gr. Borş.

3, In imobilul din Iaşi str. Păcurari 64 proprietatea Dr. Rozenberg.
a. trei camere, bucătărie, antret, oc. de I. Domnovschi.
b. trei camere, bucătărie, vitraj, pivniţă, subsol, ocupate de V. Andriescu.

4) In imobilul din Iaşi str. Carol 40—42 propriet. Succ. Rohr.
a. un garaj pentru reparat automobile, ocup. de V. Fery.
b. două odăi, bucătărie, vitraj ocupate de d-na Holban.
c. trei camere, bucătărie, vitraj, ocup. de V. Popuşoiu.

5. In imobilul din Iaşi str. A. C. Cuza No. 7.
a. patru camere, antret, ocupate de M. Sakmary.

6. In imobilul din Iaşi str. str. Cogălniceanu 10 proprietatea S. Nusinchis.
a. două săli pentru garaj, una cameră pentru atelier şi două camere pentru locuinţă.

7. In imobilul din Iaşi str. Păcurari 5 proprietatea Succ. Căpăţină.
a. două camere, antret, ocupate de E. Tăutu.
b. două camere, bucătărie, ocupate de N. Postăvaru.
c. două camere, antret, bucătărie, ocupate de N. Miron.
d, patru camere, ocupate de Dr, Romano.

8. In imobilul din Iaşi str. Păcurari 40 proprietatea A. M. Grigoraş,
a. trei camere, odaie de baie, bucătărie, una odaie în curte. antret, pivniţă şi pod comun. ocupate de M. Nathansohn.
b. două camere pentru prăvălie, pivniţă, ocupate de M. Cohn.
c. două camere pentru locuinţă, ocupute de M. Cohn.

9. In imobilul din Iaşi str. Carol No. 21 proprietatea C. Ghyka.
a. una odaie în curte. ocupată de N. Contraş.
b. etajul de jos din Casmare, compus din 7 camere, bucătărie, 2 magazie, ocupate de Batalionul 1 pază CFR.

Aceste imobile şi apartamente se închiriază cu începere dela 26 Octombrie 1938.

Orice informaţiuni se dau în fiecare zi de lucru, la Serviciul Contencios al Soc. Creditului Urban Iaşi str. Carol No. 40—42, între 9-12 a. m.

Ofertele vor fi însoţite de o garanţie de 10%, efecte sau numerar, la suma oferită drept chirie.

CAUT cameră cu pensiune pentru elev cl. 7 liceu familie onorabilă; ... până la 10 Semptembrie. V. S.

INGINER agronom Pimen Maimicov născut în anul 1900 luna August, ziua 27 în com. Cetatea-Albă, judeţul Cetatea-Albă, cu ocazia mutării la noua locuinţă, a pierdut diploma sa de Inginer agronom eliberată de Universitatea Iaşi, Facultatea de ştiinţi secţia agronomică, având No. 141 a Ministerului, No. 2820 a Rectoratului şi No. 89 a Decanatului. Titlul de inginer agronom a fost obţinut în ziua de 9 Noembrie 1927.

RADIO PHILIPS în cea mai bună stare, de vânzare. Str. Sărărie 116.

CAMERA MOBILATA, cu tot confortul. Intrare separată. Strada Tăutu 5.

De închiriat
4 camere şi bucătărie, strada Lăpuşneanu 33, deasupra magazinului Gavrileţeanu, etaj.; instalaţie modernă, preţ convenabil, 34.000 lei anual.
Apartamentul vizibil toată ziua, fiind liber de pe acum. A se adresa la *Avocat N. Nebunell* str. Lascar Catargiu 35.

DOCENT DOCTOR
Gh. Plăcinţeanu
chirurg primar
Chirurgie şi Ginecologie
Cons. 3—5 d. a.
ALEIA ALEXANDRI No. 5
Telefon 1540

x La boalele de ficat şi intestine se recomandă numai BORVIZUL DE BORSEC.

Noua programă a învăţământului primar

(Continuare din pagina 1-a)

Practica agricolă se va executa în grădina şcoalei cu elevii cursului elementar, iar câmpul de experienţă se va lucra cu elevii cursului supraprimar.

Materia obiectelor de învăţământ s'a eşalonat pe centre de interes.

La cl. I şi II cunoştinţele elementare de geografie se predau fără manual. Pe lângă economia de bani în procurarea cărţilor, aceasta mai aduce încă un lucru de mare folos: învăţătorii vor fi siliţi, pe anotimpuri — să iasă mai des din salele de clasă în mijlocul naturii pentru lecţiile de geografie.

La ştiinţele naturale, s'a Simplificat materia la cl. I şi II. Nu se mai predă istoria la cl. II-a. Legendele istorice, prevăzute la această clasă în vechea programă, sunt trecute ca lectură la cetire în cl. II-a.

De asemeni s'au făcut unele modificări în împărţirea materiei pe clase la Religie, ţinându-se seamă de vârsta copiilor şi de cunoştinţele pe care le pot avea, iar nu de ordinea cronologică a evenimentelor biblice.

La Matematică s'au realizat un progres prin reducerea calculelor de înmulţire şi împărţire la cl. I, întru cât nu putea fi înţelese de şcolari. Decât să predai cele patru operaţiuni în cercul 1—50, făcând apel numai la memorie, cheltuind copiii, mai bine e să lucrezi în cercul 1—100 numai cu cele două operaţiuni uşoare de înţeles: adunarea şi scăderea, aşa cum prevede noua programă. După ce s'au pătruns bine aceste operaţiuni, se poate trece cu uşurinţă în cl. II-a şi la înmulţiri şi împărţiri. Din punct de vedere pedagogic, nu interesează atâta de mult cantitatea cunoştinţelor, ci mai ales calitatea lor, precum şi modul de asimilare.

Noua programă analitică a învăţământului primar satisface mai întâiu cerinţele pedagogici moderne şi totodată ea dă posibilitate învăţătorilor de a realiza un progres în predarea cunoştinţelor.

La cursul complementar sunt mai multe schimbări, în aceaş spirit, orientându-se — în distribuirea materiei — tot pe baza centrelor de interes,

Primim deci cu bucurie această nouă programă fiind încredinţaţi că la Ministerul Educaţiei Naţionale se lucrează pe baze solide la promovarea învăţământului şi înlăturarea analfabetismului.

Const. Rolea

Contra Hemoroizilor
Anusol Goedecke

ŞCOLILE DIN IAŞI
se vor deschide la 1 Octombrte
din cauza situaţiei sanitare

Eri dimineaţă a avut loc o consfătuire între d-nii: primar M. Ieşanu, inspector sanitar Th. Bulăn şi dr. N. Cădere medicul şef al oraşului, în urma căreia s'a stabilit ca toate şcolile — de orice grad — din Iaşi, să se deschidă abia la 1 Octombrie.

Această măsură s'a luat spre a fi timp suficient să se facă inocularile contra febrei-tifoide.

Trebuie notat totodată că organele sanitare au luat măsuri ca nici un elev să nu fie primit în şcoală, dacă n'a fost inoculat contra tifo-febrei.

Situaţia sanitară la Iaşi

In prezent, situaţia epidemiilor la Iaşi e următoarea:

Scarlatină 21 de cazuri; febră tifoidă 39; para-tifos 1; tifos exantematic 1; rugeolă 1; tetanos 1, şi tusă convulsivă 8 cazuri.

In jurul plecărei din Iaşi a d-lui dr. Cădere, medicul-şef al municipiului

Circulând zvonul că d. dr. N. Cădere medicul-şef al oraşului, a fost avansat inspector sanitar, fiind detaşat la Constanţa, am căutat să aflu exactitatea ştirei.

Intrebându-l pe d. dr. Cădere, d-sa ne-a declarat că nu-i vorba—deocamdată—decât de o detaşare provizorie, pe timp limitat, la Galaţi şi Constanţa, pentru a organiza serviciul sanitar de acolo.

In acest sens, d-sa pleacă astă seară la Bucureşti, pentru a lua dela ministerul sănătăţii indicaţiile necesare şi vedea cine este desemnat medicul d-sale pe timpul detaşării.

Dam.

Scutirea de impozite
a coloniştilor din judeţ

Faţă de dispoziţiunile Ministerului de Finanţe, Dl. administrator financiar N. D. Popa a dispus scutirea pe 10 ani de impozite către stat şi judeţ, a coloniştilor din judeţ, potrivit legii colonizărei.

D-sa a intervenit la Adeţia de Incasări şi plăţi să suspende ori ce urmărire îndreptată contra coloniştilor, care sunt aşezaţi în comunele Şipote, Gropniţa, Podu-Ioae şi circ. Tg.-Frumos.

Stiri judiciare

Intre patron şi lucrător.— D. C-tin Sava lucrător frizer din str. Sărărie 9, a reclamat Camerei de Muncă pe d. D-tru Ionescu patron frizer din str. Lăpuşneanu 2.

Acesta l'a angajat pe d. Sava, determinându-l a părăsi patronul unde lucra.

Când d. Sava s'a prezentat la serviciu, d. D. Ionescu a refuzat a-l mai primi, din care cauză lucrătorul a rămas fără serviciu.

*

Neinţelegere comercială. — D. Iosef Schvartz, industriaş din str. Socolo 98, a acţionat în judecată pentru daune şi nerespectare de contract, pe d. Isac Löbel din str. Palat 5.

Petiţionarul a convenit cu d. Löbel să-i prelucreze timp de un an de zile diferite fire, indiferent materia.

Ori, d. Löbel i-a predat numai cantitatea de 2000 kgr. fire, refuzând a mai respecta contractul.

Cum industriaşul a făcut o serie de investiţii aducând maşini speciale, a suferit pagube însemnate, şi cere despăgubiri în sumă de 200 mii lei.

*

Acţiune de daune. — D. Ioan Popescu proprietar din str. Trei Erarchi 1, a acţionat în judecată pentru daune Societatea Apelor.

Acum câteva zile, în stradă s'a spart conducta, iar apa infiltrându-se, pe sub imobil, i-a slăbit temelia.

*

Nerespectare de contract. — Federala Cooperativelor a acţionat în judecată la tribunalul comercial, pe d. Vasile Alexciuc din com. Şipote Jud. Iaşi, pentru suma de 190 mii lei.

Acesta nu a respectat un contract de furnituri de orz.

Deasemenea tribunalul a admis a se înfiinţa un sechestru asigurător cu sigilii pe averea d-lui Alexiuc, pentru garantarea plăţii sumei de 190 mii lei.

şi fumul de ţigări lasă urme pe dinţi. Acest inconvenient se poate înlătura însă uşor: Pasta de dinţi NIVEA curăţă şi albeşte splendid dinţii, iar apa de gură NIVEA înviorează şi dă o respiraţie curată.

Există pastă de dinţi NIVEA spumoasă şi nespumoasă.

A deraiat un automotor în gara Roznov

Un accident de tren s'a produs ieri după amează în gara Roznov-Neamţ.

In timp ce automotorul No 5203 Bihuşi-Piatra Neamţ intra în gara Roznov, din cauza unui ac manevrat greşit, a deraiat.

Accidente de persoane nu s'au înregistrat.

...Şi un vagon la Zorleni

O altă deraere s'a produs în gara Zorleni.

La manevrarea unui tren, a deraiat pe linia din gară un vagon.

Din această cauză acceleratul Bucureşti-Iaşi, care soseşte în localitate la ora 5 dimineaţa, avut o întârziere de două ceasuri.

PURGATIV IDEAL
cu efect rapid şi sigur
Purgen Dr. Bayer
în cutii originale cu 25 pastile şi cutii de probă cu 4 pastile

Noi încadrări de profesori
la Şcolile secundare din oraşului Iaşi

M. Ed. Naţionale a dispus ca următorii profesori dela gimnaziile deshiinţate din localitate să fie plasaţi la următoarele şcoli:

Radu C. de la gim. Alex. cel Bun se încadrează la lic. Internat cat. No. 2 l. română.

Matei V. dela acelaş gimnaziu la şc. norm. V. Lupu cat. fizico-chimice.

Gheaghu Tatan dela gim. Ştefan cel Mare, se incadrează la lic. comercial băieţi cat. 1 română.

Timpoc Eugen dela acelaş gim. a Seminarul teologic cat. matematici.

Conform dispoziţiunii M. Ed. N. pe ziua de 1 Sept. în corpul profesoral din Iaşi s'au făcut noi încadrări. Astfel d:

Const. Roşescu a fost incadrat cat. I. latină liceul Internat.

Tucaluc Const. incadrat cat. I. latină liceul Internat.

Şutu Sergiu cat. I. latina lic. Naţional.

Maţeviuc V-le catedra I. latină Sem teol.

Lungu V le cat. istoria lic. Naţional.

Roşu Nec. cat. geografie Sem. teologic.

Const. Benon cat. No. 14 matematici lic. Internat.

Rusu Valeriu cat. No. 16 matematie lic. Internat.

Florea Gh. cat. No. 23 Naturale lic. Internat.

Tăsăuanu Ion cat. No. 24 St. nat. lic. naţional.

Tarantoev Vlad cat. şt. naturale lic. Internat.

Şedinţa comunităţii israelite

Plenul comunităţii israelite a ţinut Duminică o şedinţă prezidată de d. Ilie Mendelsohn, preşedintele comunităţii. D-sa omagiază memoria avocatului Leopold Spiegler.

Apoi se intră în ordinea de zi.

Dl. Adolf Goldstein vorbeşte despre un conflict din sânul Societăţii Sacra.

D. Mendelsohn spune că n'a fost de cât o suspendare de câteva zile a unui membru al Sacrei, până la terminarea anchetei ce se face. Cât despre d. Iancu Leibovici, preşedintele Sacrei, care îşi face pe deplin datoria, nimeni nu se poate plânge de d-sa.

D. dr. Segal-Caritas cere o anchetă la Orfelinatul israelit, —ceia ce se admite.

Chestia mai importantă ce se discută e cu privire la situaţia şcoalelor israelito-române.

Vorbesc în această chestie d-nii dr. Bercovici, dr. Segal-Caritas, inginer Buhman şi Iosef Iacob. Mai toţi vorbitorii sunt de acord că nu se pot nici desfiinţa actualele şcoli şi nici a le tuziona. Insă comunitatea nu le poate lua pe toate sub ingrijirea ei, din lipsă de mijloace financiare.

D. N. Segal-Caritas propune ca numai 3 şcoli şi anume Junimea No. 1, Junimea No. 2 şi Şcoala Dr. Stern, să fie preluate de comunitate.

D. inginer Buhman Zugrăveşte nevoile şcoalelor israelite, recunoscând lipsa de resurse.

D. Ilie Mendelsohn rezumă dezbaterea şi se uneşte cu propunerea d-lui dr. Segal-Caritas, cu adăugirea că e o experienţă pentru un an,—da chiar în acest timp, celelalte şcoli israelite vor fi ajutate de Comunitate.

Propunerea se admite, după care şedinţa se ridică.

REP.

Un caz ciudat de otrăvire

In stare destul de gravă, a fost transportat eri la Spitalul Militar subofiţerul Zupu Ioan din Compania de Pompieri Secţia I din str. Toma Cozma.

Tânărul subofiţer prezenta simptome de otrăvire. La spitalul militar i s'au dat primele ajutoare, făcându-i-se spălături stomacale şi injecţiile necesare. Cu toate că se află în afară de orice pericol, totuşi medicii l-au reţinut, având nevoie de un tratament serios. Cauzele otrăvirei nu se cunosc până acum precis; însă se crede că ar fi vorba de o răzbunare.

Lucrătorii brutari
hotărâţi să lucreze numai ziua
Uluitoarele desvăluiri ale bătrânului brutar M. Gheorghiu

Duminecă după amiază a avut loc la Camera de Muncă, adunarea lucrătorilor brutari.

A participat un mare număr de lucrători care şi-au spus nevoile care-i apasă.

Pe rând, d-nii D. Stănică, preşed. Sindicatului lucrătorilor brutari, C. Petrovanu, Cristea, V-le Ungureanu, T. Grădinaru, M. Gheorghiu, D. Lupu, Friedman, Pozdănos, C. Eşianu, D. Bolfon, etc. au arătat că lucrătorii brutari dau un procent de 25 la sută de tuberculoşi din cauza muncii obositoare de noapte.

Ei cer intrarea în legalitate, opt ore de lucru ziua, concedii de odihnă, arătând că „Ofensiva sanitară pornită recent ar trebui să vie în atelierele de bucătărie din Iaşi ca să vadă de unde provin epidemiile".

Lucrătorii au mai arătat că se fac forte să aprovizioneze populaţia oraşului cu pâine suficientă, curată şi de bună calitate, în opt ore de lucru de zi.

O mărturisire extraordinară a făcut bătrânul lucrător brutar M. Gheorghiu, care în aprobarea lucrătorilor, a arătat că la o seamă de brutării din Iaşi, patronii încua pe lucrători în atelier, indicându-le pentru satisfacerea necesităţilor lor, anumite colţuri din atelier!

Cu alte cuvinte: pâinea cea de toate zilele, noi ieşenii, pe lângă că o consumăm scumpă şi proastă, o mai consumăm cu iz de fecale şi de urină!...

Sesizăm autorităţile municipale şi sanitare asupra uluitoarelor mărturisiri ale lucrătorului brutar M. Gheorghiu.

Marţi, patronii şi lucrătorii brutari au o intrevedere la inspectoratul muncii.

La nevoie lucrătorii brutari se vor adresa d-nilor Rezident Regal M. Negruzzi, general dr. Marinescu ministrul sănătăţii şi prof. Mihail Ralea ministrul muncii.

JAP.

x A fi frumoasă şi atrăgătoare este problema ce rezolvă Crema Miraculoasă. Această minunată cremă distruge petele şi coşurile de pe obraz, albeşte şi catifelează pielea dându-i un parfum delicios. Depozit Farmacia Dr. Ratianu Str. Cuza Vodă 83.

Stiri Scolare

Eri s'au întors în localitate dl. C. Stan insp. g-ral şcolar şi Ion Popescu insp. şef la inv. rural din Ţinutul Prut.

Eri au început lucrările de detaşare a învăţătorilor din Ţinutul Prut. In acest scop au fost convocaţi toţi revizorii şcolari din cele 9 judeţe ale ţinutului.

*

M. Ed. Naţionale a dat o decizie după care să se facă detaşările în învăţământul primar. Membrii corpului didactic primar pot obţine detaşarea numai în următoarele cazuri.

a) Pentru a fi în aceeaşi localitate unde unul dintre soţi e învăţător.

b) Soţ func. public.

c) Pentru înlesnirea de localitatea unde unul de soţ e învăţ. sau func. public.

d) *Interese de serviciu.*

Acest ultim aliniat se datoreşte nenumăratelor rapoarte ale d-lui Insp. şef Ion Popescu din inv. primar, al ţinutului Prut care a arătat ministerului că interesul serviciului cere ca la cancelariile revizoratelor şi inspectoratelor şcolare să fie detaşaţi numai acei membri ai corpului didactic care ştiu să efectueze lucrările de cancelarie, şi în special bărbaţi.

Ministerul a hotărât ca Inspectoratul şcolar să facă propuneri în acest fel.

Rep.

Inscrierile la Şcoala Politehnică
„Gh. Asachi" din Iaşi

Inscrierile la Şcoala Politehnica „Gh. Asachi" din Iaşi, pentru anul preparator, se fac de la 1—25 Octombrie.

La cererea de inscriere candidaţii vor anexa:

1) Extractul de pe Actul de Naştere.

2) Un certificat medical de la autoritatea sanitară.

3) Diploma de bacalaureat.

4) Certificatul de Naţionalitate.

5) Două fotografii 6 | 9.

Taxa de frecvenţă pentru intreg anul şcolar este de lei 3000 (trei mii).

Informaţiuni

x Conducta Timişeşti a fost reparată şi curăţată pe tot parcursul de lângă P.-Iloae, unde s'a produs spărgerea, şi până la Iaşi.

De astăzi apa va fi distribuită în mod normal.

x Ministerul Educaţiei Naţionale a hotărât ca d. Ion Dimitriu să continue a gira direcţia gimn. Industrial de băieţi din Tg. Neamţ.

x D-na Anny Vonder Heid din str. Uzinei a introdus la tribunalul local acţiune de divors contra soţului ei d. Jean Vonder Heid şef mecanic la uzina electrică, pentru părăsirea căminului conjugal.

Informaţiuni

x Teatrale,—Eri a sosit în localitate d. Ion Sava care a inceput repetiţiile piesei: *„Trandafirii roşii"* de Zaharia Bârsan şi *„Mansarda"*.

„Trandafirii roşii", piesă de deschidere a stagiunei, are în distribuţie pe d-nii: Aurel Ghiţescu, Const. Ramadan, Aurel Munteanu, Bruno Braescly, Const. Sava şi d-na Anny Braeschi.

In *„Mansarda"* fruntaşii distribuţiei sunt d-nii Const. Ramaden, Aurel Munteanu şi d-ra Eliza Petrăchescă.

x *Membrii corului bisericii Sf. Spiridon*, sunt convocaţi astăzi, Marţi, la ora 7 seara, în sala de repetiţii din curtea Spitalului, în vederea pregătirilor pentru inceperea activităţii.

Inaugurarea slujbelor cu răspunsurile date de cor, se va face de Sf. Maria (Joi 8 Septembrie).

Totodată conducerea roagă persoanele care doresc să cânte în corul Sf. Spiridon, să se prezinte pentru a fi inscrise din timp.

Repetiţiile se fac Lunea, Mercurea şi Vinerea în sala corului Metropolitan, sub conducerea d-lui Anatole Chisadji.

x **D-l General Dr. Savaţoiu intorcându-se în localitate reia consultaţiile pentru boale de ochi dela 2—4 zilnic în str. Vasile Conta No. 30.**

x Când este mai ferm căţoare Danielle Darrieux? Fără îndoială în „Domnişoara mama mea" I Dar Claudette Colbert? In „Fata din Salem" I Ambele rulează azi la „Scala".

x **Doctorul A. Hoffman s'a mutat în str. Armeană. No. 9 şi consultă zilnic boli nervoase şi boli de nutriţie dela 10-12 şi 3-7; tratamente de slăbire şi îngrăşare. Telefon 1577.**

x Pentru comenzi de BORVIZ DE BORSEC, adresaţi-vă reprezentantului societăţii, — Dl. Vasile Mândru, la cinematograful Sidoli.

x *Dl. Dr. Gh. Plăcinţeanu,* chirurdul şef al spitalului asigurărilor sociale, reintorcându-se din concediu şi-a reluat consultaţiunile în Aleia Alexandri No. 5 de la 4-6 p. m.

x **Dl. Dr. R. Damsker,** *intorcându-se în localitate şi-a reluat consultaţiile în cabinetul d-sale din str. Ghica Vodă.*

x **Dr. M. Segal** *medic de spital,* **mutat** *în str. Cuza Vodă No. 83(Palatul Braustein), consultă şi operează boli de* **nas, gât şi urechi** *intre 8-10 a. m. şi 3-6 p. m. Telefon 1767.*

x *Doctorul Grigore Osipov-Sineşti* a reinceput consultaţiile în str. Lăpuşneanu No. 6 (vis-a-vis de Smirnov) între orele 3—7.

x Afacerea care pasionează toată Europa, ca şi America, este urmărirea „Traficanţilor de carne vie", cărora le-au căzut victime sute de „sclave albe".

Prăsnuirea hramului
Catedralei din Vaslui

Vaslui. — Cu un deosebit fast s'a serbat şi anul acesta hramul „Catedralei" oraşului nostru. O mare mulţime de poporani din oraş şi de prin imprejurimi, a luat parte la această inălţătoare rărbătoare bisericească.

Seara în ajunul prăsnuirei, s'a oficiat de către un sobor de preoţi în frunte cu P. S. Sa preotul-econom I. Grigoriu parohul catedralei, o frumoasă slujbă de privighere. In dimineaţa zilei hramului s'a oficiat o impunătoare slujbă religioasă de acelaşi sobor de preoţi.

Răspunsurile la Sfânta Liturghie au fost date de corul catedralei, de sub conducerea d-lui Nicolaie Potoceanu.

La sfârşitul slujbei P. S. Sa preotul econom I. Grigoriu a ţinut o inălţătoare predică.

După terminarea Sfintei Liturgii s'a oficiat în faţa catedralei, un parastas pentru fericiţii ctitori Ştefan Vodă şi fii săi, cum şi pentru toţi binefăcătorii adormiţi ai bisericei.

Apoi la o masă frumos aranjată lângă biserică şi bogat acoperită de mâncăruri, s'au indestulat circa 200 de săraci.

La urmă S. Sa preotul econom I. Grigoriu a adus laude şi mulţumiri epitropilor şi corului catedralei, pentru modul cum ştiu a'şi indeplini misiunile.

Aduce în acelaşi timp mulţumiri enoriaşilor catedralei pentru grija pe care o poartă bisericei şi celor saraci. Prăsnuirea hramului a luat sfârşit printr'un imn de laude şi mulţumiri, executat de corul catedralei.

CALEX.

Blocul Pensionarilor Publici din Iaşi face cunoscut incetarea din viaţă a pensionarului

Gheban Gheorghe

Membru al Blocului şi inscris la Casa de ajutor pentru inmormântare.

Ceremonia inmormântării va avea loc în ziua de Mercuri 7 Septembrie 1938 orele 16 (4 p. m.), cortegiul funebru pornind dela locuinţa defunctului din str. Zugravilor No. 63 spre cimitirul Eternitatea.

D-nele şi D-nii Pensionari, sunt rugaţi a lua parte.

Doamna Ana I. Platon şi copiii roagă pe această cale rudele, prietenii, colegii şi cunoscuţii să asiste la parastasul de doi ani a scumpului şi iubitului lor fiu şi frate

I.T. AVIATOR

MIHAIL PLATON

din Flotila I Aviaţie Iaşi care va avea loc la Cimitirul Eternitatea Joi 8 Septembrie, ora 11 jum. dimineaţă.

Aceasta ţine loc de ori ce altă invitaţie.

Fotografii
pe porcelan pentru morminte
(Photokeramică) veritabilă
Durabilitate garantată, comandaţi la cunoscutul studio fotografic
WEISS

LICEUL INTERNAT IAŞI
Publicaţie

No. 2708 din 16 Aug. 1938

Se aduce la cunoştinţa celor interesaţi, că în ziua de 15 Septembrie 1938 ora 10 a.m. se va ţine la Liceul Internat Iaşi, str. Toma Cozma No. 4, licitaţie publică cu oferte închise pentru aprovizionarea cu carne şi grăsime (de vită cornută şi porc), făină integrală de grâu şi brânză de oi şi de vacă, necesare hranei elevilor interni, pe timp de un an, dela 1 Septembrie 1938 la 1 Iulie 1939.

Licitaţia se va ţine în conformitate cu art. 88-110 din L. C. P. regulamentul O.C.L. şi normele generale publicate în M. O. No. 127 din 4 Iunie 1931.

Toate persoanele care vor concura la licitaţie, vor depune pe lângă ofertă şi o garanţie de 5% din valoarea furniturii pentru care coocurează, iar oferta se va face numai în conf. cu caetul de sarcini, care se poate vedea în fiecare zi de lucru de la orele 8—13 în cancelaria Contabilităţii liceului Internat.

Director (ss) Indescifrabil

DOCTOR
A. Dascăl
BOLI INTERNE
VENERICE şi SIFILIS
Tratamentul blenoragiei la bărbaţi şi femei
Diathermie urologică şi generală
Consultaţii şi tratamente: 7½—10 a. m. şi 2—9 a. m.
Duminică 9—12 a. m.
Iaşi, Str. Cuza Vodă 42
(vis-a-vis de Camera de Comerţ)

Dr. R. DAMSKER
Medic de Spital
BOLI INTERNE
plămâni, inimă, rinichi
Str. Ghica Vodă No. 32

De vânzare
casă gospodărească, solidă, 4 odăi, bucătărie, cămări, pivniţă, apă, lumină electrică etc.
Poziţie centrală lângă tramvai şi Hală. Preţ foarte avantajos. A se adresa la ziar.

x Cereţi la băcănii şi restaurante numai BORVIZ DE BORSEC, uoica apă minerală naturală.

ULTIMA ORA

Germania va cere plebiscit în regiunile sudeților

Rusia va ridica problema la Societatea Națiunilor

Guvernul din Praga face noi concesiuni

Praga 6.—Dl. Beneș a primit ieri, a 4-a oară în ultimele 5 zile, pe lordul Runciman.

Dl. Gwatkin a fost primit ieri în a[illegible] prim-ministru Hodza.

Un comunicat al misiunei Runciman arată că ieri d. Cwatkin a vizitat la Asch pe d. Henlein.

Propuneri largi făcute de Cehoslovacia

Praga 6. — Consiliul de Miniștri cehoslovac s'a întrunit ieri. Dl. Beneș a propus un plan nou și definitiv, de înțelegere cu sudeții.

*

Londra 6.—Se află din Praga că noile propuneri făcute de guvernul cehoslovac, satisfac aproape în întregime cerințele sudeților.

Un incident

Praga 6.—Un nou incident s'a produs ieri în regiunea sudetă.

La Schoenfeld, un tânăr sudet a lovit mortal cu cuțitul pe un postaș ceh și a rănit pe un german social-democrat.

Sudeții nu cedează nimic

Praga 6.— [illegible] muncitorii sudeți adunați la [illegible], au examinat evenimentele concrete care dovedesc că activitatea cehilor nu contribue la liniștirea spiritelor.

Problema nu poate fi rezolvită decât prin aprobarea celor 8 puncte formulate în congresul din Karlsbad.

Sudeții contestă amestecul d-lui Hitler

Praga 6.—Partidul germanilor sudeți a dat un comunicat în care arată că zvonurile cum că d. Henlein ar fi adus dela Berchtesgaden un nou plan al sudeților,—sânt false.

Partidul sudet a prezintat d-lui Beneș noile propuneri, înainte de înapoerea d-lui Henlein din Germania.

Germania direct interesată

Berlin 6. — Presa germană și-a îndreptat toate privirile spre congresul nazist dela Nurnberg.

„Deutsche Allgemeine Zeitung" scrie că: nu a sosit încă pentru germani ceasul de odihnă. Soarta conaționalilor din alte țări preocupă Germania. Chestiunea aceasta face parte din politica internațională a Germaniei.

Ziarul cere autonomie și separare etnică a sudeților de cehi.

Nevoia de pace

Belgrad 6.—Ieri s'a deschis congresul internațional de istoria medicinei.

Dl. ministru Sfetcovici, salutând pe congresiști, a declarat că guvernul jugoslav e convins că interesul vital al popoarelor este salvarea civilizației.

In acest scop, e nevoe de pace generală; de pace eternă.

Concentrările de trupe la granița franco-germană

dovedește gravitatea situației

Praga 6.—Concentrarea rezerviștilor francezi a făcut mare impresie în Cehoslovacia. Această concentrare dovedește gravitatea situației europene.

Se accentuiază că, nici cu prilejul intrării germanilor în Renania, nici cu ocazia Anschlussului, Franța n'a luat asemenea măsură.

Paris 6.—Guvernul francez a hotărât dublarea efectivilor de pe linia Maginot, din cauză că și germanii și-au sporit efectivile la Rin, aducând încă două divizii la Freiburg.

In orice caz, nu este o concentrare de contigente întregi ci numai chemări individuale, și în special chemare de tehnicieni specialiști.

Germania va cere plebiscit...

Londra 6.— „Daily Express" află din Berlin că acolo domnește optimism în ce privește rezolvirea pașnică a conflictului.

Dacă însă acțiunea lordului Runciman nu va reuși, d. Hitler va cere plebiscit în regiunile sudeților.

...iar Rusia va sezisa Societatea Națiunilor

Londra 6.— „Daily Telegraph" primește confirmarea știrei că Rusia va da ajutor efectiv Cehoslovaciei, în cazul cînd va interveni și Franța.

Dealtfel, d. Litvinov, ministrul sovietic de externe, va ridica problema cehoslovacă în ședința Societății Națiunilor, cu prilejul apropiatei adunări dela Geneva.

Puternic incendiu la moara „Herdan"

București 6.—La Moara Herdan din Șoseaua Basarab, a izbucnit aseară un puternic incendiu.

Flăcările au cuprins repede și au distrus o mare magazie precum și uscătorla de macaroane.

Pagubele se urcă la un milion și jumătate lei.

Doleanțele învățătorilor formulate în congres

Constanța 6—Congresul asociației generale a învățătorilor și-a încheiat lucrările, după ce a aprobat o moțiune prin care se exprimă, în special, o serie de revendicări de ordin material.

Astfel, moțiunea cere ca salarul de bază al învățătorului să înceapă dela 4000 lei; gradațiile să se acorde automat; să se ridice diversele curbe de sacrificiu; să se acorde suplimente de chirie și scumpete, și pentru învățătorii din comunele rurale.

Crimă pentru o fată

București 6.—Tinerii D. Helmes electrician, domiciliat în str. Eliade Ilie, și Bauca Aron cizmar, iubeau aceiași fată.

Intâlnindu-se ieri, s'au luat la ceartă și Helmes a lovit în piept, cu un cuțit, pe rivalul său. Acesta a murit după câteva clipe.

N'a fost atentat?

Alexandria 6.—S'a stabilit că sirianul care a tras cu revolverul, n'a voit să tragă asupra regelui Faruk.

Se dezminte deci că ar fi vorba de o încercare de atentat împotriva regelui.

x **Contra durerilor musculare, articulare, sciatice** de natură reumatică sau gutoasă întrebuințați **Frantzbrantwein Mentoformic Dr. Ratianu** aprobat de Consiliul Sanitar Superior. Alină durerile redând buna dispoziție.

Depozit Farmacia Dr. Ratianu, Iași Cuza Vodă 83.

SCALA prezintă azi 3 filme

Fermecătoarea vedetă franceză

DANIELLE DARRIEUX

în comedia plină de vervă, spirit și eleganță

D-soara mama mea

și cea mai frumoasă și elegantă vedetă din Hollywood

CLAUDETTE COLBERT

în filmul de colosală înscenare

FATA DIN SALEM

CU FRED MAC MURRAY

și cea mai originală realizare sovietică

O EXPEDIȚIE LA POLUL NORD

Filmele ruleazi în ordinea următoare:

„D-soara mama mea" la orele 3.30, 7.30 și 11.35

„Fata din Salem" la 6.15, 10.20 și „O expediție la Polul Nord" la 4.59, 9; Jurnalul la 6.05 10.10

Doi romîni s'au plasat în frunte la concursul aerian al Micei Antante

Praga 6.—Aviatorul Lindner, din echipa aviatică a României, s'a plasat întâiu, la concursul aerian al Micei Înțelegeri.

Aviatorul român a obținut cupa oferită de președintele Beneș.

Al doilea s'a plasat aviatorul român d. ing. Cociașu.

Regele Serbiei a împlinit 16 ani

Belgrad 6. — Regele Petru al Jugoslaviei a împlinit vrâsta de 16 ani. Acest eveniment coincide cu a 20-a aniversară a unirii jugoslavilor.

Ambele evenimente sânt serbătorite cu mare entuziasm în toată Jugoslavia.

La Belgrad, orașul a fost frumos pavozat și iluminat. Aseară a avut loc o splendidă retragere cu torțe.

Știri polițiești

Tatiana Ivanov n'a murit!

Se svonise că tânăra Tatiana Ivanov eroina dramei pasionale din Tatarași, ar fi succombat.

Interesându-ne la Clinica I Chirurgicală, am aflat că victima este în afară de pericol.

Agresorul, tânărul Popescu, este cercetat la poliție.

*

Sinucidere.—In stare destul de gravă a fost transportată la Spitalul Sf. Spiridon tânăra Jana Taniuc din serviciul d-lui Stănică Cojocaru din str. Victor-Place No. 15.

Numita a încercat să-și curme firul vieții, consumând o cantitate de sodă caustică.

Asupra motivelor ce au determinat-o la acest gest, nu s'a putut afla nimic, deoarece victima nu vorbește.

*

Caz nelămurit.—La poliție este cercetat elevul Haimovici Iosif din str. Elena Doamna No. 1, pentru faptul că a vândut un medalion de aur pentru suma de 200 lei, unui ceasornicar din localitate.

*

Urmărirea unor pungași.—Poliția ieșană este în urmărirea cunoscuților pungași de buzunare Marin Dumitru din Ploești și Bibirescu Mihai din Buzău. Aceștia pe când se aflau pe peronul gării din Bacău, au sustras din buzunarul voiajorului Braun Israel din Cernăuți suma de 30 mii lei.

Contravenții.—S'au încheiat acte de trimitere în judecata pentru nerespectarea repausului, următorilor comercianți: Mara Fulga Str. Sărăriei No. 42, Leiba Sami Str. Sărăriei No. 23, Haim Glickman Str. Emirescu No. 15, Hascal Bercovici Str. Victor-Place 14 Zeilic Mendelovici Str. Sf. Lazăr No. 93, Ancel Marcu Str. Socola No. 7, M Marcovici Bul. Ferdinand 13, Copel Nachmanovici Str. Col. Lange 17, Rubin I. Str. Cizmăriei nr. 10, Moise Mozensohn Str. C. Negri 3 și Itic Cuperman Str. Palat No. 64.

INFORMAȚIUNI

x Instalarea d-lui rezident regal Mihai Negruzzi va avea loc, după cum se știe, în ziua de 11 Septembre.

N'a sosit până acum nici o comunicare oficială care să schimbe această dată.

x Nu se ridică gunoaele. — Dl. judecător Coman din Str. Sf. Lazăr No. 79, a depus la poliție o reclamație. D-sa arată că deși plătește primăriei suma de 700 lei pentru ridicarea gunoiului, nimeni nu vine să facă această operație. In concluzie, d-sa cere ca primăria să-și respecte angajamentele față de cetățeni.

x In cursul lunilor Septembrie și Octombrie se va face recensământul tuturor animalelor, vehiculilor, bicicletelor și autovehiculilor din întreaga țară.

Fiecare proprietar al acestor obiecte enumerate mai sus este dator să declare și să le prezinte comisiunilor ce se vor forma, pentru a nu suferi rigorile legei și regulamentului rechizițiilor.

x Banca pensionarilor.—Dl. Dimitriu, delegatul Băncii Naționale însărcinat după noile dispozițiuni ale cooperației cu verificarea informativă a situații băncilor populare din țară, după o minuțioasă cercetare a situației Băncii Populare a Blocului Pensionarilor Publici din Iași, încheindu-și aseară lucrările, și-a exprimat o mare satisfacție pentru serioasa organizare și conducere a acestei bănci, cu frumoasă și solidă reputație.

x Dl. Const. Rotaru agent de poliție dela Biroul Judiciar, a fost numit șef al secției controlului servitorilor, în locul d-lui D. Dumitriu comisar ajutor, ieșit la pensie.

x Unde mergeți azi? Fără îndoială, să vedeți programul original din 3 filme, pe care îl prezintă „Scala".

x Dl. Victor V. Munteanu avocat consilier gradul II, a fost avansat avocat consilier clasa I-a al contenciosului c. f. r.

Transmitem felicitări pentru această bine meritată avansare.

x Cele mai senzaționale aventuri le prezintă „O expediție la polul nord" ce rulează azi la „Scala".

Ieșenii și consumul Apei de Slănic

Ideia înființarei unui Oficiu pentru distribuirea apelor de Slănic ieșenilor ce n'au putut pleca în minunata stațiune a Epitropiei Sf. Spiridon, nu numai că a venit în ajutorul suferinzilor de ficat, stomac, intestine, diabet, gută, obezitate, rinichi etc., dar a făcut ca ieșenii să întrebuințeze în timpul mesei apa de Slănic Nr. 1, ca fiind nu numai bună pentru stomac și intestine, ci ca un ajutor al digestiei și un reconfortant al diferitelor organe.

Apa de Slănic, vine din Stațiune, cu o mare regularitate, tocmai pentru a fi mereu proaspătă, la îndemâna ieșenilor. Și pe aceste vremuri, când febra tifoidă a început să se ivească, în locul apei dătătoare de boală, ieșenii pot consuma APA DE SLANIC, ce se poate procura dela Oficiul de desfacere din str. I. C. Brătianu, chiar sub turnul dela intrare în Spitalul Sf. Spiridon.

Procurați-vă chiar astăzi din transportul proaspăt de apă de Slănic.

CUMPĂR aur de dinți, bijuterii. Vindeți bine **Brătianu** Notați bine No. **82**

Greva la uzinele aeronautice din Anglia

Londra 6. — Greva care a cuprins săptămâna trecută mai multe uzine de construcții aeronautice la Birmingham, amenință să se întindă.

In adevăr, azi dimineață, 6.000 lucrători ai uzinelor Austin precum și muncitorii dela fabricele Fisher and Ludlow au declarat greva din solidaritate.

In același timp, personalul altei uzine a dat preaviz de grevă.

In sfârșit, lucrătorii dela uzinele aeronautice din regiunea Londrei se pregătesc să părăsească lucrul dintr'un moment într'altul.

Prinderea bandiților care au atacat autobuzul c. f. r.

Botoșani 6.—Dintre bandiții din banda lui Șuhan, au fost prinși ieri: Nicolae Curuca Apostol și fratele său Vasile Curuca Apostol din satul Vladnici, com. Stojești jud. Baia, de către o patrulă de jandarmi, la domiciliul lor unde se retrăseseră find obosiți și nemâncați.

In cursul nopții au mai fost arestați: Nicolae Daschevici din Scutiu jud. Iași și Petrea Dumitru Manolache din satul Cadiu Eneseu comuna Lespezi-Baia, pentrucă au găzduit pe bandiți. La gazde s'au găsit majoritatea lucrurilor furate din autobuzul C. F. R. și armătura pentru bandiți.

Ei sunt arestați la Frumușica unde cercetările se fac de d. pluonier major Muraru, sub directa supraveghere a d-lui căpitan Turasy Barbu, comandantul legiunii Botoșani.

Se speră că în curând se va pune mână și pe ceilalți 3 bandiți împreună cu Suhan și numeroasele lor gazde.

ORA 12

Dl. Hitler vorbește

Berlin 6—La Nurnberg, Führerul Hitler a început un mare expozeu, în care fixează atitudinea Germaniei față de evenimentele europene.

Toată lumea așteaptă cu nerăbdare precizările d-lui Hitler.

Dl. Cancicov interimar la externe

București 6.— Dl. Mircea Cancicov ministrul de finanțe, va lua interimatul ministerului de externe, pe tot timpul absenței d-lui Petrescu-Comnen care pleacă să reprezinte România la sesiunea Societății Națiunilor.

*

Dl. Thierry ministrul Franței la București, s'a înapoiat la post.

Trombă marină în Japonia

Tokio 6— In urma taifunului care a bântuit regiunea Kobe-Ossaka, o teribilă trombă marină a venit asupra portului Ossaka.

Peste 30,000 case au fost acoperite de apă. Pagubele sânt însemnate.

Cu barca-motor în jurul lumii

București 6—Tinerii N. Mănescu, Gh. Rainu și Andrei Helgiu au hotărât să facă o călătorie în jurul lumii cu o barcă-motor.

Ei vor pleca din Constanța, străbătând Marea Neagră, Mediterana, Atlanticul, canalul de Panama, Pacificul, Oceanul Indian și întoarcerea prin Marea Roșie. Călătoria este proectată să ție 5 ani.

DIVERSE

— In tren, lângă Oravița, a fost arestat vestitul escroc internațional A. Gavrilescu, urmărit de polițiile din Londra, Paris, Monte-Carlo etc.

— Conacul moșiei Ilinoiu de lângă T. Severin a fost atacat de bandiți. Cu un curaj rar, d-na Ilinoiu și fiica sa s'au luptat cu bandiții și i-au dat pe mâna jandarmilor.

— La Sibiu, o ploae torențială a căzut aseară și a deranjat firele electrice, lăsind orașul în întuneric timp de două ceasuri.

Traficanții de carne vie

(Sclavele albe)

Cea mai senzațională relatare a isprăvilor urmărite de poliția din toată Europa și America de Sud! Isprăvi extraordinare ce îngrozesc pe toată lumea!

NOU SENZAȚIONAL NOU

AUTOMATUL FOTOGRAFIC

s'a instalat la

Librăria Ath. Gheorghiu

unde pentru minima sumă de LEI 10 obțineți 2 fotografii bine executate.

Deschis Duminicile și sărbătorile.

ANUL XXXIV No. 9432

1 LEU

JOI 8 SEPTEMBRIE 1938

ABONAMENTE:
Lei 350. . . . . pe un an
„ 180. . . . . „ 6 luni
„ 90. . . . . „ 3 luni
„ 35. . . . . „ 1 lună
„ 1500. . . Instituţii publice

Atelierele tipografice „Opinia"
IAŞI STR. LAPUŞNEANU 37

OPINIA

Ziar popular cotidian

TELEFOANE
Redacţia. . . . No. 1298
Administraţia . . . „ 1299
Serv. de noapte red . . „ 1436

Redacţia şi Administraţia
IAŞI STR. LAPUŞNEANU 37

Director: C. A. GHIULEA

BIBLIOTECA UNIVERSITĂŢII IAŞI

Cuvinte regale

„Un singur gând: iubirea nesfârşită pentru poporul Meu; o singură dorinţă: binele României. Mă călăuzesc fără şovăială pe calea ce am făgăduit-O Ţării Mele. Salvarea Patriei este pentru Mine singura poruncă care mă îndrumează în aceste vremuri îngrijorate de nelinişte sufletească.

„Prin noua Constituţie, am repus poporul în întregitatea drepturilor şi mai ales în stăpânirea definitivă a celui mai mare drept al unui popor, acela de a gândi prin el însuşi şi de a hotărî singur".

PENTRU MARINARII EROI

In timpul marelui războiu, marina, mică şi cu multe lipsuri, şi-a făcut pe deplin datoria, dela Turtucaia până în spatele frontului de pe Siret. A luptat, de cele mai multe ori, ca şi armata de uscat, în împrejurări tot atât de tragice şi cu acelaşi vitejie.

In fiecare oraş, în fiecare cazarmă, în colţuri umile de sat, monumente modeste sau mărețe proslăvesc vitejia soldaţilor. Numai rătăcitorilor pe ape nu li s'a ridicat până acum nici un monument, deşi au presărat adâncurile Dunării şi ale Mării cu trupurile lor, ori a murit la datorie chiar pe maluri.

Ţara, şi mai ales generaţia celor tineri, trebue să-şi poată aduce aminte că atâţia marinari au murit pentru întregirea neamului!

S'ar aduce o preţioasă mângâere celor rămaşi orfani şi nemângâiaţi; un omagiu datorit sufletelor acelora care au dus cu vitejie sacrificiul suprem. Nu este îngăduit să rămâie nerăsplătită împlinirea datoriei, aşa cum şi-a făcut o marina noastră!

Serbările ce au loc mâne la Constanţa, în prezenţa M. S. Regelui Carol II — Ziua Mării — oferă prilejul pentru toată lumea să contribue la ridicarea Monumentului Marinei.

Din toată lumea

Ziua marinei

Din pricina doliului regal ziua marinei care se serbează obişnuit la 15 August, a fost amânată pentru mâine 8 Septembre.

Serbarea va fi onorată de prezenţa M. S. Regelui.

Cu acest prilej va fi botezată motonava „Transilvania", — grandios vapor, construit după ultimele cerinţe ale tehnicei şi esteticei.

Alte vapoare de acelaş va loare, sânt în construcţie, dovedind că trăim sub un regim de realizări pozitive, — regim care se gândeşte şi la propăşirea marinei noastre.

§

Laudă meritată

Cu prilejul discursului rostit la congresul general al învăţătorilor ţinut la Constanţa, d. ministru Armand Călinescu a adus laude speciale profesorului ieşan d. Şt. Bârsănescu.

Vorbind despre comisia pentru cercetarea manualelor didactice, d. ministru Costinescu a declarat textual:

— „Am format o comisie prezidată de d. Bârsănescu, care este un profesor de o deosebită capacitate şi probitate, şi îmi face o plăcere să-l elogiez aici, în mijlocul d-stră".

Cuvintele ministrului educaţiei naţionale au fost subliniate de aplauzele învăţătorilor congresişti.

§

A înflorit liliacul la Iaşi!

Natura şi-a arătat din nou capriciile.

Alaltăeri, câţiva actori de la Teatrul Naţional au avut surpriza de a constata că cei câţiva liliaci din grădina teatrului au înflorit din nou, cu toate că suntem în pragul toamnei.

§

Paraşuta colectivă

Cea mai recentă inovaţie, paraşuta colectivă, e pe cale de a intra în funcţiune. Unul din cei mai buni piloţi ai aviaţiei americane, S. L. Van Meter, a pus la punct această ingenioasă invenţie, care va diminua mult pericolele ce ameninţă pe călătorii văzduhului.

Avioanele la care e aplicată paraşuta colectivă nu se deosebesc mult de aeroplanele obişnuite. Singura diferenţă este că locul pilotului şi al pasagerilor formează o mică gondolă care nu face parte integrantă din fuselajul aparatului. In caz de pericol, printr'o singură apăsare de buton, fuselajul cu motor cu tot se desprinde de locul unde stau pilotul şi pasagerii. Imediat o paraşută imensă aşezată sub partea din mijloc a gondolei aeriene, se desface, permiţând astfel ocupanţilor avionului să aterizeze în toată siguranţa.

Comisiunea aviatică a Senatului din Washington va decide în curând aplicaţiunea obligatorie a acestui sistem de paraşută, la toate avioanele.

§

Lipsa de tutun în Spania

In teritorul spaniol republican, dela Valencia la Madrid, e mare lipsă de tutun şi ţigări.

Puţina marfă care se găseşte se plăteşte cu preţuri exagerate.

Faţă de situaţia aceasta, vapoarele care intră în porturile republicane au prilej de afaceri strălucite. Marinarii aduc ţigări şi le vând ca pânea caldă, cu toate că-i extraordinar de scump.

§

Mâncări exotice

Vă place mâncarea de lăcuste?

Disigur că nici n'aţi încercat.

Insă e foarte căutată de băştinaşii din Palestina şi Abisinia.

Arabii palestinieni prăjesc lăcustele în untdelemn, adaugă sare, puţin piper şi puţin oţet. Şi declară că-i cea mai delicioasă mâncare!

Etiopienii întrebuinţează alt procedeu. Prăjesc lăcustele pe cărbuni, le toacă şi le amestecă cu brânză şi curmale. Alţii le fierb în lapte de cămilă şi adaugă puţină zamă de lămâe. Şi mânâncă cu plăcere deosebită.

Fie la ei. acolo...

CETIŢI
IN PAG. IV-a
ULTIMA ORA

Regele plugarilor

Multe şi strălucite au fost însuşirile şi operele mândrei noastre Regine Maria. Dar printre cele mai însemnate daruri pe care Ea le-a făcut poporului român, este desigur acela că a ştiut să sădească în sufletul copiilor ei, dragostea pentru pământul românesc.

M. S. Regele Carol II era copil, când colinda plaiurile Bucegilor şi descoperea specii noui de flori, necunoscute până atunci nici de către savanţi. Florile pământului românesc se iviau în faţa prinţului, confirmând şi întărind parcă legătura dintre sufletul copilului regal şi pământul ţării.

Totdeauna prinţul Carol s'a ocupat cu agricultura; şi acum ca Rege, primul cetăţean al ţării îşi declară ca îndeletnicire aceea de agricultor. Totdeauna Suveranul a fost atras de misterul rodirii grânelor de aur, de holdele ce unduiesc în vânt, de toate problemele cultivatorilor, pe care le cunoaşte la perfecţie.

Din această sufletească le-

M. S. REGELE

gătură cu pământul ţării, decurge şi grija pe care o dovedeşte faţă de sat şi de ţăran. Inainte chiar de noua Constituţie, Suveranul afirmă necesitatea propăşirii agricole şi încuraja toate activităţile de ridicare a satelor.

In noul regim stabilit prin Constituţia din Februarie 1938 aceste preocupări sunt înălţate la un adevărat cult al satului şi la principiul primatului muncii plugăreşti a românului, încadrată în cele mai favorabile condiţii, în desvoltarea armonică a tuturor forţelor productive ale ţării.

De aci, marile reforme agricole înfăptuite în ultimele 6 luni. Principala îndeletnicire a românilor şi cea mai de seamă bogăţie a ţării, îşi capătă astfel încurajarea şi valorificarea maximă.

La rândul Său, Suveranul a desvoltat aceiaşi dragoste de pământul ţării şi de rodnicia lui, în sufletul Măriei Sale Mihai, Marele Voevod de Alba Iulia, care ştie să apese vânjos pe coarnele plugului şi, românaş de regească viţă, trage brazda româneşte...

Ministerul Muncii a decis să sancţioneze aspru

pe contravenienţii la legea „Repauzului Duminical"

In paginile acestei gazete, nu odată am invitat patronii, fie cu vorbă blajină fie întrebuinţând un accent mai dur, să respecte legea repauzului Duminical. Oridecâte ori, în controlul făcut pe teren, am găsit că nu se aplicau dispoziţiile legale, în loc de a aplica litera legii, care nu iartă, am căutat să convingem pe fiecare în parte de însemnătatea acestei legi.

Pentru mulţi din recalcitranţi procedeul a fost suficient pentru a da cuvenita ascultare.

Constatăm însă că faţă pentru mulţi, îndemnul nostru, nu şi-a avut alt rezultat decât sămânţă aruncată pe pământ sterp.

Astăzi Ministrul Muncii, dl. profesor Mihai Ralea, în urma unei constatuiri avută cu Camerile profesionale, a luat hotărârea fermă de a se aplica cele mai severe măsuri împotriva patronilor abuzivi. Domnia sa a cerut o largă colaborare de la toate organele chemate să aplice legea şi de la toţi patronii şi salariaţii, pentru ca odată să ia sfârşit acest joc de-a v'aţi ascunselea.

Modul cum s'a discutat şi hotărârea d-lui Ministru M. Ralea, cu privire la respectarea acestei legi, nu mai lasă nici o îndoială asupra unui sfârşit cu triumful umanităţii şi dreptăţii.

Se pare însă că, până la termenul dat de dl. Ministru Ralea pentru acest soroc, recalcitranţii vor trebui să ispăşească din plin sancţiunile.

Ne pare rău nouă, care am înţeles că vorba trebue să aducă acelaş rod caşi amenda plătită dintr'un ban trudnic câştigat, şi că trebue să păşim cu litera legii înainte. In treacăt, mai amintim că noul cod penal Regele Carol II art. 488 prevede grele sancţiuni, printre care amintim amenda, închiderea magazinului şi închisoarea.

Găsim de a noastră datorie să facem un ultim apel, pe această cale, către patroni, salariaţi şi cumpărători, că e în interesul lor să meargă în pas cu timpul şi cu legile cele noi. In felul acesta ne găsim în faţa unei datorii împlinite şi oricât de greu va fi sancţionată nerespectarea legii, nu vom avea a ne face imputări. Măsurile oricât de grele, le vom chema să-şi împlinească rostul, ţinând cartea deschisă numai la capitolul „Dura lex sed lex".

TOMA ACATRINEI
Consilier la Camera de Muncă

Revărsarea Nilului

Nilul, marele fluviu al Egiptului, a intrat în perioadă de revărsare. Apele sint foarte umflate şi au început să părăsească albia. Iată, în clişeu, un aspect al revărsării Nilului în regiunea Cairo. In fund se văd celebrele piramide.

O polemică ce ilustrează prăpastia între generaţii

Al. Vlăhuţă „poet imbecil"? — Iaşul şi Vlăhuţă. In memoria marelui scriitor şi pedagog.

Ceiace s'a petrecut zilele acestea în cronica literară a presei din Capitală, cu privire la poetul Al. Vlăhuţă, — o adevărată cronică scandaloasă, — trebuie să fie reţinut şi în presa ieşană, pentru considerentele ce notăm.

Şi viaţa şi opera poetului au fost profanate „post mortem", când cel mai elementar bun simţ ar fi trebuit să impună, dacă nu recunoştinţa şi admiraţia unei generaţii, dar cel puţin un sentiment de adâncă pietate. Dictonul clasic ne impune faţă de oricine — şi Vlăhuţă a fost un *cineva* — acel respectuos: „De mortuis nihil nisi bene".

Dar ce s'a întâmplat? Un confrate din generaţia nouă, vorbind de Al. Vlahuţă, l-a apreciat: „un poet imbecil", ceiace pentru onoarea presei, a stârnit o indignare generală. Revolta aceasta exprimată cu raţiune şi vehemenţă prin ziarul „Viitorul" (cu data de Vineri 2 Sept. a. c.), a atras imediat o retractare, o amendă onorabilă, semnată de confratele P. Manoliu în ziarul „România" din 3 Sept. a c., sub titlul „In chestia Al. Vlahuţă", recunoscând că s'a comis o greşală, pentrucă, — spune acea notă rectificativă, — a greşi e omeneşte.

Faptul ori cât ar fi de straniu, pentru intelectualitatea noastră, trebue reţinut, în primul rând pentrucă ne arată cât de mare este prăpastia între generaţii.

Măcar în materie culturală şi de istoriografie literară s'ar fi cuvenit să nu se producă nici cea mai mică depresiune. Şi doar Regele Carol al II-lea marele rector al spiritualităţii şi civilizaţiei naţionale, într'un clasic discurs rostit în actuala sesiune a Academiei Române,

(Continuare în pagina 2-a)

Bunătate sufletească şi sinceritate

Măria Sa Marele Voevod Mihai de Alba Iulia

Labirintul sufletului omenesc, mai ales în epoca premergătoare adolescenţii, este de nepătruns. Tânărul are tainele lui scumpe pe cari nu admite să i-le răscolească nimeni.

Educaţia are mult de luptat în această perioadă, desprinzând din panoplia mijloacelor de influenţă, alte arme.

Pentru Măria Sa Voevodul, problema e uşoară, deoarece toate însemnele primei tinereţi se brodează pe un suflet bun şi pe o desăvârşită sinceritate.

MARELE VOEVOD MIHAI

De mic, Măria Sa a fost deprins cu fapta bună, cu sentimentul mărinimiei şi generozităţii.

Când se organizau la Palat reprezentaţii teatrale pentru elevii clasei, Măria Sa cerea să participe şi alţi copii, să se bucure şi ei.

Intr'o zi abia ieşise cu maşina din curtea palatului şi văzu lângă trotuar o femee cu doi porumbei albi. Incetini mersul pentruca să-i vadă mai bine. Femeia înţelese şi-i întinse cu bucurie, dăruindu-l. Micul Voevod îi luă şi văzând-o săracă, îi spuse să aştepte până se întoarce şi dispăru în cuprinsul Palatului, aducând şi înmânând femeii o sumă destul de frumoasă.

Auzind apoi de acţiunea generoasă a d-nei Auguste Belmont care în America sprijinea 20.000 copii orfani, îi trimise o scrisoare prin care o felicită pentru nobila activitate.

Iar când odată de ziua onomastică Miniştri I-au prezentat darul, le-a spus cu bunătate:

— „Eu am tot ce-Mi trebue; dacă vreţi daţi-le camarazilor Mei!"

In fiecare an apoi, se îngrijeşte să trimită copiilor din orfelinate, azile, ori şcoalelor de surdo-muţi, daruri şi unelte de lucru.

Odată, la început, unul din camarazii de şcoală venise cu o căciulă mare neavând încă posibilitate de a-şi face uniformă. Ceilalţi copii l'au luat în primire, ironizându-l şi trântindu-i-o de pământ. Măria Sa îi dojeneşte spunându-le:

— „Mai bine haideţi să punem mână de'a mână şi să-l ajutăm, că aşa este frumos!"

Pentru aceste minunate calităţi ale sufletului, a fost ales Preşedinte al Crucii Roşii a tinerimii.

In călătoriile activităţii străjereşti a ştiut să dovedească totdeauna un altruism desăvârşit. Ce era mai greu, rezerva pentru Sine, cu toate protestele camarazilor.

In aureola destinului românesc, viaţa Principelui de Coroană îşi dăltueşte fericirea din fericirea celor de vârstă cu El şi-şi întregeşte năzuinţa din năzuinţa celor ce mâine îi vor fi scut apărător al unei moşteniri pentru care au luptat atâtea generaţii de Voevozi.

PLANETARIUL DIN MOSCOVA

„Planetariul" din Moscova se pregăteşte să-şi sărbătorească deceniul dela înfiinţare. Jubileul acesta ca şi însăşi instituţia întreagă, sunt lucrare populare în Rusia sovietică şi sălile planetariului sunt vizitate anual de câte cel puţin un milion de persoane.

In planetariul din Moscova se găseşte un teatru unic al universului nostru, care arată sub forme foarte interesante metodele contimporane de studiu ale structurii universului şi unde se fac interesante desbateri pe teme din astronomie.

Spectatorul ia aici cunoştinţă în mod foarte palpabil şi uşor de priceput, de cele mai multe fenomene cereşti: fazele lunii, alternanţa zilei cu noaptea etc.

Repertoriul teatrului interesant de aici, conţine câteva piese renumite: „Galileus", „Giordano Bruno", care se repetă la intervale, acum pregătindu-se şi alte piese intitulate „Kopernik", „Spre stele" „Kepler" şi „Lomonosov".

Sistemul acesta de indicare artistică a atâtor succese ale astronomiei sub o boltă artificială a cerului, este o specialitate rusească a planetariului din Moscova.

Planetariul organizează anual o serie de conferinţe pe teme diferite: „Pământul-Planetă", „Există viaţă pe planete?", „Cerul religiei sau al ştiinţei", etc..

Conferinţele acestea sunt ţinute atât pentru elevii de şcoli primare şi secundare, cât şi pentru cei din diferite şcoli speciale (aviatori, navigatori) şi pentru public. Conferenţiarii planetariului îş desvoltă subiectele lor şi în faţa lucrătorilor din uzine şi fabrici.

Planetariul acesta dispune de instrumente speciale, cari permit reproducerea practică a eclipselor de lună şi de soare, a cometelor a fenomenului căderii stelelor, a răsăritului şi apusului soarelui, a scânteerii stelelor etc.

Pe lângă planetariu, există un mic observator astronomic, în care lucrează un cerc de tineri astronomi amatori. Observatorul acesta are şi o serie de filiale în parcurile din Moscova.

Am scăpat de

Friguri de baltă

cu

BAYER

CHINOPLASMIN

ESTE UN PRODUS „Bayer"

Liceul de fete al Profesorilor Asociați

„M. Kogălniceanu"

Str. Căpitan Păun 8

ŞCOALA CU DREPT DE PUBLICITATE
LICEU COMPLECT CU 8 CLASE

Examenul de admitere în cl. I-a la 4 Sept.
Se mai pot înscrie în cl. I-a și în cl. V-a elevele care au dat examen de admitere la școlile Statului și n'au avut locuri.
Taxele sunt moderate.
Se pot plăti în rate lunare.
Inscrierile se primesc zilnic dela 9-12 și 4-6

Școala primară și profesională de fete, israelito-română

„STEAUA DAVID HERZENBERG"

Iași — Strada Anastasie Panu No. 11

Aducem la cunoștința onor. public că înscrierile la ambele cursuri se fac în cancelaria școalei, zilnic între orele 9—12 a. m. și 3—5 p. m.
Taxele sunt foarte modeste.
Numărul locurilor fiind limitat, elevele să se grăbească cu înscrierea. DIRECȚIUNEA

TYP

Cel mai sigur purgativ

Călătorii eftine și comode cu 50% reducere pe cir. Iași — București dus și întors cu plecarea Sâmbătă ora 21.47 și înapoierea Marți seara ora 23 din Capitală. Locuri limitate. Informațiuni și înscrieri la Agenția Wagons-Lits // Cook Iași, P. Unirei 1. Inscrierile se primesc până Vineri ora 6 p. m.

Doctor M. HELD
Medic Șef de Dispensar
Fost Asistent de Clinică la Paris
Boli interne
Boli de inimă și plămâni
Tratamentul Varicelor prin injecții
Cons. 10--11 dim. și 3--6 p. m.
IAȘI str. Anast. Panu 22 etaj

Dr. Gancevici
consultă
BOLI DE PIEPT
Str. Lăpușneanu 19
Luni, Mercuri și Vineri
între orele 1—4 p. m.
Telefon 1486

DOCTOR
A. Dascălu
BOLI INTERNE
VENERICE și SIFILIS
Tratamentul blenoragiei la bărbați și femei
Diathermie urologică și generală
Consultații și tratamente: 7½—10 a. m. și 2—9 a. m.
Duminică 9—12 a. m.
Iași, Str. Cuza Vodă 42
(vis-a-vis de Camera de Comerț)

Dr. R. DAMSKER
Medic de Spital
BOLI INTERNE
plămâni, inimă, rinichi
Str. Ghica Vodă No. 32

Informațiuni

x **D-l General Dr. Sava-Goiu întorcându-se în localitate reia consultațiile pentru boale de ochi dela 2—4 zilnic în str. Vasile Conta No. 30.**

x *Doctorul Grigore Osipov-Sinești* a reînceput consultațiile în str. Lăpușneanu No. 6 (vis-a-vis de Smirnov) între orele 3—7.

x *Afacerea care pasionează toată Europa, ca și America, este urmărirea „Traficanților de carne vie", cărora le-au căzut victime sute de „sclave albe".*

x **Dl. Dr. R. Damsker,** *întorcându-se în localitate și-a reluat consultațiile în cabinetul d-sale din str. Ghica Vodă.*

x Pentru comenzi de BORVIZ DE BORSEC, adresați-vă reprezentantului societății, — Dl. Vasile Mândru, la cinematograful Sidoli.

TEATRUL NAȚIONAL IAȘI

Se aduce la cunoștința celor interesați, că în ziua de 20 Septembrie a. c. ora 11 a. m. are loc în Cancelaria Teatrului Național Iași, licitația publică pentru concesionarea bufetelor.

Caietul de sarcini se poate vedea la Secretariatul Teatrului. Direcțiunea

DE ÎNCHIRIAT una cameră mobilată cu intrare separată. A se adresa la tâmplăria „Komer" str. Lăpușneanu 33.

UMBRELE bune cu prețuri de 40% mai eftine ca în altă parte cât și reparațiuni de tot felul obțineți LA LEON care s'a mutat în str. I. C. Brătianu 113 lângă farmacia Racovițză.

RADIO PHILIPS în cea mai bună stare, de vânzare. Str. Sărărie 116.

DE VÂNZARE imobil cu tot confortul situat în strada Apedue 23 situat apro pe de Hala mare și centru. Doritorii se pot adresa la imobil în fiecare zi între orele 2—4.

Se caută
— un —
funcționar comercial
de branșă
„La „CĂMILA"

DOCTOR
A. Socolovschi
Specialist în boli și operații
de nas, gât, urechi
PIAȚA UNIREI
Str. Săulescu 2
DIATERMIE SPEC. ORL.
Inhalație cu ozon (electr)
electroterapie, înaltă frecv.
Cons. 8½--10, 12—2, 5—7

Fotografii
pe porcelan pentru morminte
(Photokeramică) veritabilă
Durabilitate garantată, comandați la cunoscutul studio fotografic
ZAHARIA WEISS

De închiriat
în strada Bărboi No. 6:
1. O cameră și bucătărie confort modern.
2. Patru camere, bucătărie, camară de lemne etc. Se pot vizita zilnic între orele 10—2 p. m. și 4—6 p. m.

De vânzare
casă gospodărească, solidă, 4 odăi, bucătărie, cămări, pivniță, apă, lumină electrică etc.
Poziție centrală lângă tramvai și Hală. Preț foarte avantajos. A se adresa la ziar.

Comemorarea lui Sp. Haret și a Institutorului Dorin

Precizări

Ultima Duminică a lunii August, 1938, a fost zi de mare sărbătoare și înălțare sufletească, pentru cel mai vechiu sat al Moldovei, satul răzășesc al Românești lor.

În acea zi s'au comemorat în chip impresionant, marii luptători pentru nevoile satului precum și ale țărănimii în general neuitatul ministru „Spiru Haret și vrednicul institutor Vasile Dorin.

In cadrul activității Căminului Cultural „Ștefan cel Mare", de sub președinția activă a energicului preot C. Perușcă, un comitet format din foștii elevi și admiratori ai institutorului Dorin și ai marelui Haret, a adunat fondurile necesare și au confecționat două frumoase tabouri, reprezentând chipurile marilor binefăcători ai satului amintit mai sus, tabouri care vor fi așezate — drept modest omagiu — în școala căreia ei i-au dat ființă.

In dimineața zilei de 28 August, în cadrul unei solemne procesiuni, fiind purtate de foștii elevi ai dascălului Dorin și însoțite de tineretul satului, de străjerii și de corpul didactic al școlii, tablourile au fost duse la biserica satului unde, după slujba zilei și în prezența satului întreg, s'a oficiat, de către vrednicul paroh, un impresionant parastas pentru odihna sufletelor comemoraților.

*

După amiază, în curtea școalei, pe un loc special amenajat, a avut loc o prea reușită serbare culturală, în cadrul căreia s'a continuat comemorarea.

Primul a luat cuvântul Pr. C. Perușcă, paroh și președinte al căminului, evidențiind punct cu punct, rodnica activitate a Căminului cultural românesc, greutățile întimpinate, înfăptuirile—multe, importante, variate și necesare—obținute până în prezent, mulțumind atât celor ce zilnic îl secondează în îndeplinirea misiunii căminului, cât și celor ce cu prezența, cu sfatul sau cu contribuția bănească înțeleg să pună numărul la lucrarea de ridicare a nivelului cultural; sanitar și moral al satului pe care-l păstorește, citând ca exemple pe distinsul medic al spitalului Podul-Iloaei Dr. Șt. Ionescu, Protopop D. Ciolan și institutor Hulubei-Iași, — ultimii doi fiind fii ai satului Românești și foști elevi ai dascălului Dorin.

Cucernicia sa anunță apoi importanța deosebită pe care o capătă serbarea din acea zi prin comemorarea ministrului țărănimii și a institutorului Dorin, oferind prezidența de onoare a comemorării institutorului M. Hulubei și proclamând membru de onoare al comitetului comemorării pe P. C. Protoereu D. Ciolan.

D. Institutor Hulubei, prin o substanțiă și entuziastă cuvântare, a omagiat marile figuri ale lui Haret și Dorin,—primul ca ministru dezrobitor economic al satelor și ctitor al școalei comănăștene, iar ultimul ca neostenit luptător—timp de 21 de ani—pentru ridicarea culturală și social-sanitară a satului Românești, prin a cărui muncă, energie și curaj stăruință și trecere s'a înzestrat satul cu un frumos local de școală și s'au realizat atâtea îmbunătățiri de folos obștesc.

Tot d-sa remarcă concursul dat dascălului Dorin de către răzășii din acea vreme, dintre care răzăși numai unul singur—d. Iorgu Ciolan, fost primar în acea vreme, apoi senator, —mai este în viață și participă, cu sufletul copleșit de frumoase și dulcoase amintiri, la comemorarea fostului său bun prieten în munca pentru înzestrarea satului.

Dl. Hulubei elogiază activitatea desfășurată pe multiple tărâmuri de către preotul-paroh C. Perușcă, felicitându-l pentru curajul cu care întreprinde și duce la bun sfârșit atâtea folositoare lucruri pentru sat. Îndeamnă apoi sătenii la ascultare și unire în tru toate cele bune, alături de conducătorii lor: preoți, învățători, medici și autorități administrative.

A mai luat cuvântul pentru comemorați P. C. Protoereu Ciolan, profund emoționat de dulcoasele amintiri trezite în suflet de împrejurarea din acea zi, stăruind în special asupra adâncilor legături sufletești ale foștilor elevi față cu dascălul și cu școala unde au primit prima scânteie de lumină a minții și unde fiecare ocușor și obiect constituie o plăcută amintire a nevinovatei și zburdalnicei copilării. Ca și antevorbitorul său, P. C. Sa laudă prodigioasa activitate a preotului—paroh Perușcă și-i urează acelaș spor la munca pentru cinstea și binele satului.

Dintre intelectualii prezenți au mai luat cuvântul Pr. Gh. Nicu'ea și avocatul Gh. Chiriță u, relevând la rândul lor frumoasa activitate a Căminului din Românești.

Expoziția retrospectivă de lucru de mână, organizată cu această ocazie de dăscălițele școlii românestene, recitările, corurile cu gust alese, bine pregătite și fără cusur executate, precum și piesa „Cuiul lui Pepelea" minunat interpretată de adulți, au stârnit admirația tuturor asistenților.

Activitatea educativ-instructivă, desfășurată timp de doi ani de către Căminul Cultural din Românești, remarcată de cunoscători atât verbal cât și scris, în diferite ocazii, este dintre cele mai cinstitoare pentru conducătorii și membrii căminului, precum și pentru întregul sat. AS.

In jurul valorificării grâului

La conferința pentru valorificarea grâului ce a avut loc la Rezidența Regală în ziua de 3 Septenvrie, a. c., a luat parte printre alți șefi de autorități, și Domnul Colonel Aurel Irimescu, dela Inspectoratul Regional Jandarmi Iași, care a făcut și o expunere asupra situațiunei polițienești depe raza întregului ținut și a arătat modul cum jandarmeria Ținutului Prut înțelege să contribuie la această valorificare, asigurând că Inspectoratul de Jandarmi Iași va da tot concursul în acest scop.

Inspectoratul Spectacolelor

INȘTIINȚARE

Următorii artiști, care nu au depus la timp jurământul pe noua Constituție și care au făcut declarații asupra cauzelor care i-au împiedecat de la această îndatorire, sunt invitați să se prezinte la Teatrul Național din Iași. **Mercuri 14 Septembrie 1938,** la orele 10 dimineața, — cunoscând că aceasta e singurul termen ce li se acordă ca să-și depună jurământul:

Leon Brill, Koltz Mendel, Const. Moreanu, Guzman Solomon, Kaistein Mauriciu, Bălănescu Virgil, Ionel Matache, Radu Const., Cuperman Marcu, Ciorăscu Const., Radu Neculai, Barti Francisc, Bursuc C., Toma Suru, Stela Rotman, Iosif Bercu Volt (Bercovic), Nisior Const., Gh. Bălănescu, Ioan Panait și Sandler Nuhim.

Inspector,
Otilia Cazimir

Hramul Sf. Ana a Biserica Barnovschi

Vineri 9 Septembrie, biserica Barnovschi serbează cu mare fast, cinstirea și preamărirea Sf. Ana, mama Sf. Fecioare Maria. În ajun, Joi la ora 4, se va face slujba *Vecerniei*, cu *Litie*. Se va ceti acatistul Sf. Ana cu toate pomelnicele.

A doua zi, se va oficia slujba în sobor de preoți. Predica zilei, o va rosti Păr. P. Chirica. Invităm pe bunii creștini a lua parte. Excelentul cor al bisericei Talpalari, de sub conducerea tânărului P. Țincoca, va da răspunsurile.

Bunici frumoase

Incercați acest procedeu simplu și ușor pentru a arăta fragede și tinere

Smântâna de lapte și untdelemnul de măsline, amândouă sterilizate în prealabil, se amestecă cu alte ingrediente valoroase, ținute secret, într'o renumită formulă întrebuințată de peste 20 de ani, pentru fabricarea Cremei Tokalon, renumita Cremă de Paris, de culoare albă (nu grasă). Această cremă nutrește și întinerește repede pielea, înlătură sbârciturile și defectele tenului. Ea face pielea fragedă și catifelată, dă un aspect de sănătate și are un miros foarte plăcut. Crema Tokalon nu activează creșterea părului de prisos. Astăzi francezele sunt mai frumoase decât cu ani mai în urmă. Specialiștii spun că această schimbare uimitoare se datorește marei întrebuințări a Cremei Tokalon. Lunar se vând un milion de unități. Începeți să întrebuințați chiar de astăzi această cremă și veți deveni în fiecare dimineață mai tânără. Rezultatele mulțumitoare se garantează în orice caz, contrariu banii se înapoiază.

GRATIS. — Orice cititor al acestui ziar poate obține acum o frumoasă cutie de lux conținând Cremă Tokalon (atât roză cât și albă) și diferite colori de Pudră Tokalon. Trimiteți 15 Lei în mărci poștale pentru acoperirea cheltuelilor (porto, ambalaj, etc) la Adresa Serviciului Publicității TK. secția 8 — București I. Str. Sf. Ionică No. 8.

Informațiuni

x **Radio'onice.** — Violonistul George Manoliu, laureat al promoției 1937 de la „Schola Cantorum" din Paris, acum Profesor la Conservatorul din Cernăuți,—reapare după o absență de 2 ani, în fața microfonului românesc, astăzi Miercuri 7 Septembrie ora 21,15, alături de Domnului Ion Tilonescu. Domnia-Sa cântă pe o vioară semnată de lutierul Bogdan Megasiuc Cernăuți, 1936.

x Dl. plutonier Th. Constantinescu din Reg. 2 Transmisiuni, a reclamat poliției pe soții Emilia și Gh. Teodoru, șofer la Societatea Apelor, pe motiv că sub diferite amenințări îi obligă să se mute din casa rămasă moștenire de la părinți.

O polemică ce ilustrează prăpastia între generații

(Continuare din pagina 1-a)

ne-a arătat că nu putem rupe cu trecutul, ci trebue să păstrăm o continuitate în interesul suprem al progresului și culturii, și să păstrăm o pioasă recunoștință marilor noștri înaintași.

Al. Vlăhuță a fost unul dintre aceștia; un poet real, cel mai demn urmaș al lui Eminescu; un nuvelist, romancier și un mare îndrumător care a influențat prin scrisul său sincer toate generațiile, dela moartea lui Eminescu până la înfăptuirea marei unități naționale—mai exact: dela 1889 la 1919. Se vor împlini abea la anul în toamnă, 20 de ani de când poetul a plecat în veșnicie. Amintirea sa este încă vie în noi, căci anii nu au putut-o șterge.

Cu atât mai greu vor șterge vremurile, opera sa literară și educativă, căci a fost un mare educator al nostru, din anii tineri până la moarte.

Poate fi etichetat în cultura națională, acest mare suflet de poet și artist, cu ignobilul și întru nimic întemeiatul epitet de „poet imbecil!" Dar așa nu s'a scris nici despre Carol Scrob sau de Ighel Deleanu.

Că s'a scris astfel despre autorul lui „Dan" — eroul tip al unei epoci și al unei stări sufletești din societatea noastră; despre autorul acelei impresionante nuvele „Din durerile lumii"; despre sensitivul poet al „Iubirei", al satirei sociale „De endum", al tragicului poem „Minciuna stă cu regele la masă", în epoca evenimentelor dureroase din primăvara anului 1907; că s'a scris astfel despre literatul apreciat de Maiorescu, Gherea, Spiru Haret, G. Ibrăileanu, N. Iorga; despre prietenul admirat ca scriitor de Carageale, Duiliu Zamfirescu, Slavici, Coșbuc și toate personalitățile noastre culturale; — ce denotă faptul acesta de cât prăpastia între generațiile noastre post-belice.

Și cazul acesta invederează încă odată marea însemnătate a istoriografiei literare.

Tânăra generație e oarecum mai neastâmpărată mai grăbită — cu unele excepții, se înțelege — Dacă nu e tentală să cunoască trecutul și pe înaintașii cu care arta și cultura națională se pot cu drept cuvânt mândri, — se cuvine să citească măcar istoria culturală a țării, istoriografia literară.

Dacă ar cerceta cu interes, ar găsi toate resursele, în cepriv și e pe Vlăhuță, în Maiorescu și Gherea, apoi în monografiile ce i-l-au consacrat între alții, Ioan Gorun, N. Zaharia și neuitatul critic G. Ibrăileanu în teza sa doctorat în litere, în care a tratat într'o lucrare desvoltată; despre „Opera literară a d-lui Al. Vlăhuță".

Anul trecut, în editura Librăriei P. Suru din București, a apărut o minunată monografie „Al. Vlăhuța" datorită d-lui Gr. Oprișan; iar actualmente d. prof. Paul Bujor pe care noua generație nu știu dacă îl cunoaște ca un literat distins, a terminat o lucrare: „Amintiri despre Caragiale și Vlăhuță", în care ne aduce noui și prețioase amănunte.

*

Cazul Vlăhuță este interesant în deosebi la Iași, având în vedere legăturile sufletești pe care Vlăhuță le-a avut cu orașul nostru.

În anii 1893-1895 când s'a desbătut pasionanta discuție și polemica între partizanii. *Artei pentru artă* și partizanii *artei cu tendință*, marele ecou l-a avut Iașul care prin „Evenimentul literar" a susținut Arta cu tendințe, polemizând cu Vlăhuță prin revista sa „Viața" I. Nădejde, Raicu Ionescu Rion, C. Stere și Ibrăileanu. Se părea că tânăr fiind și entuziast visător, neuitatul autor al „Spiritului critic", a rupt-o definitiv cu Vlăhuță. Dar mai târziu la „Viața Românească", a avut loc o adevărată reconcilire spirituală și poetul a devenit colaboratorul marei și epocalei reviste.

Vlăhuță, care a întemeiat la 1904 împreună cu Gh. Coșbuș, răsunătoarea revistă „Semănătorul" trecută după un an sub direcția d-lui prof. N. Iorga—venea deseori la Iași unde număra între marii săi prieteni pe profesorii I. Găvănescul, Paul Bujor și alții, având o considerației deosebită pentru cetatea noastră culturală.

Față de cele ce s'au înfăptuit acum în chestia Vlăhuță, se oferă prilej d-lui prof. I. Găvănescul și d-lui M. Sadoveanu să intervină, aducând prețioasele dlor contribuțiuni despre opera națională și educativă a lui Vlăhuță, iar d-lui prof. Octav, Botez la catedrasale de literatură română, ne permitem a sugera ideia ca în cursul noului a universitor, să trateze despre viața și opera poetului. Nu numai dintr'un sincer sentiment de venerațiune, dar mai ales pentru a îmbogăți cunoștințele tinerei generații.

Sub asemenea imbold pios am scris și eu aceste rânduri fără nici un gând polemic.

C. Săteanu

CINEMA SIDOLI ASTĂZI — DESCHIDEREA STAGIUNEI DE TOAMNA 1938—1939
cu un program formidabil compus din două mari premiere „Paramount"
TU și EU cu SYLVIA SIDNEY și GEORGE RAFT în regia genialului FRITZ LANG
și **Fortul Negru** cu William Boyd

Spiridonia vrea să întemeeze
un azil pentru bătrâni

Am relatat că boerul moldovean Eduard Scuty-Loghotetides, mort în împrejurările cunoscute, a lăsat moștenire Epitropiei Sf. Spiridon partea sa din imobilul din str. L. Catargi, actualmente ocupat de Inspectoratul de Siguranță și situat alături de Azilul de bătrâne „Efrosina Balș", proprietatea Spiridoniei.

Conducerea Epitropiei a decis să intervie pe lângă ceilalți moștenitori ai imobilului din str. Lascar Catargi, ca să cedeze și ei părțile lor indivize din acel imobil.

Odată intrată în proprietate, Spiridonia va amenaja acolo un azil pentru bătrâni, care va purta chiar numele de *Scuty*, una din cele mai vechi familii boerești din Moldova.

Ar fi o faptă frumoasă atât din partea donatorilor cât și din a Spiridoniei. REP.

Știri școlare

Detașările în învățământul primar

La inspectoratul școlar, lucrările pentru detașările corpului didactic primar decurg în mod normal, sub direcția conducere a d. insp. general C. Stan și Ion Popescu inspector șef.

*

Pe ziua de eri s'au efectuat detașările învățătorilor din județele Baia, Bacău, Neamț, Botoșani, Bălți și Roman, precum și cele din orașul Iași.

Astăzi se continue cu județul Iași, Soroca și Vaslui.

In astă seară detașările învățătorilor din ținutul Prut vor fi terminate, iar tabloul cu propuneri va fi înaintat Ministerului de însuși dl. Ion Popescu insp. șef primar al ținutului, care cu acceleratul de seară pleacă la București, în acest scop.

*

Cu acceleratul de eri seara a plecat la București dl. C. Stan insp. general a învățământului primar—din Ținutul Prut.

Soldăm **După sezon** **Soldăm**
AM PRELUNGIT CU
încă
4 zile eftine
continuând de Mercuri 7 până Sâmbătă 10 Septemb. incl.
Prețuri senzaționale!
Prețurile sunt astfel marcate ca nimic să nu rămâie nevândut.

Deosebit desfacem lingeria de mătase pentru dame și bărbați, chiloți bărbătești, pulovere de lână pentru stradă și sport, precum și alte diferite piese dezasortate cu prețuri mult reduse. La costumele de baie modele noui în vederea sezonului înaintat acordăm mari reduceri de prețuri.

Separat asupra tuturor celorlalte mărfuri pe tot timpul soldului acordăm un rabat de 10 la sută.

Rugăm Onor. clientelă a face cumpărăturile dimineața ca fiecare client să-și aleagă în liniște cele potrivite.

Hercules

Fabrică de Ciorapi și Tricotage Cernăuți
Depozite Iași: Str. Lăpușneanu 26 - Ștefan cel Mare 13

Cărțile de capacitate
pentru meseriașii supuși străini

Astăzi se întrunește la Inspectoratul Muncei comisiunea pentru revizuirea și eliberarea de cărți de capacitate meseriașilor supuși streini.

Din comisiune fac parte d-nii Ciurea inspectorul Muncei, Mihailescu inspector de Siguranță și N. Dimitriu Președintele Camerei de Muncă.

Inlesniri de plată
la achitarea impozitelor municipale restante

Percepția Municipiului nostru a cerut d-lui primar Eșianu să stabilească modul de plată a taxelor comunale întârziate.

D-l primar Eșianu a fixat achitarea restanțelor în modul următor:

Restanțele anterioare datei de 1 Ianuarie 1932, (la care se vor socoti majorările și dobânzile legale până la 31 Martie 1938), se vor lichida în întregime cu: 20 la sută în numerar și 80 la sută în bonuri de impozite sau titluri de rentă din Imprumutul Intern de Consolidare 3 la sută din 1935. Aceste bonuri de impozite vor fi socotite la valoarea lor nominală, fără dobânzi.

Datoriile din 1932—33 și 1933—34, vor fi achitate în acelaș mod.

Iar datoriile din 1934—1937 vor fi plătite: în numerar și prin compensare cu creanțele contra comunei, personale sau dobândite pe cale de cesiune, din exercițiile 1934—1939 inclusiv.

Sumele încasate în plus de Municipiu în exercițiile 1934—1936, în contul și impozitelor din aceleași exerciții, vor putea fi scăzute din datoriile de aceiași natură pe exercițiile următoare, inclusiv cel din 1936—1937.

Datoriile către Municipiu din exercițiul 1937—1938 vor fi achitate: în numerar sau prin compensare.

Debitorii care nu-și vor achita datoriile în condițiunile arătate, până la 31 Martie 1939, vor fi urmăriți și executați pentru plata integrală în numerar a datoriilor, inclusiv majorări și dobânzi.

V. G.

Cronica Sporturilor

Consideratiuni
asupra întâlnirei
dintre Victoria c. f. r. și „Traian"-Tighina

Duminică 5 Sept. crt., „Victoria C. F. R.", una din cele 2 echipe ieșene din Divizia B, și-a făcut debutul în fața publicului sportiv local.

Dată ca favorită în baza rezultatului strălucit, obținut la Chișinău în ziua de 28 August a. c., n'a reușit totuși decât un draw, din cauza lipsei a doi din cei mai buni jucători. Acest fapt, nu numai că a lipsit echipa de apartul a doi titulari, dar a determinat o serie de schimbări de funcțiuni între jucători, ceea ce a dezorganizat pe feroviari.

Pe dealtă parte echipa adversară „Traian"-(Tighina) cu bagajul de victorii succesive din cursul verii, obținute contra divizionarelor „Gloria C. F. R." și „D. V. A." din Galați și, recent, contra „Sporting-ului" din Chișinău, cu o condiție fizică remarcabilă și cu un joc pe cât de hotărât, tot atât și de dur, — a constituit un adaus la ghinionul gazdelor.

Goal-urile marcate nu au fost rezultatul unor combinații reușite. Deaceea publicul este îndreptățit a pretinde mai mult noilor promovate.

Suntem legitimați să sperăm că, cu complectările ce ni s'au anunțat, „Victoria C. F. R." ne va aduce curând satisfacțiile pe cari le dorim.

Pentru moment ne mulțumim că se află la locul al doilea în clasamentul grupei de nord a seriei estice."

AMAT.

*

Watter-pollo.—Am arătat în alte ocaziuni că „Strandul Iașilor" prin instalațiunele ce le posedă colaborează la ridicarea sportului ieșan.

Și pe drept cuvânt, un spor care a început să se ridice, e Watter-pollo.

Datorită entuziasmului de care sunt animați toți jucătorii în frunte cu maestrul Boris Lozordschy, watter-polliștii ieșeni, au făcut progrese simțitoare.

Prima lor deplasare s'a soldat cu trei victorii consecutive asupra echipelor din Chișinău, unde au lăsat o frumoasă impresie. Ducând la îndeplinire programul propus, Watter-pollo-Iași, trece la organizări.

Joi 8 Septembrie, cu prilejul „Zilei apelor" va avea loc o demonstrație de natație, în cadrul căreia se va disputa matchul de Watter-Pollo între echipele A și B.

Demonstrația va începe la ora 4 d. a, la Strandul Iașilor.

Foot-ball

Rezultatul dela Cernăuți, așa cum s'a obținut, n'a descurajat conducerea clubului Textilian. Din contra, a fost un bun prilej, ca multiplele calități ale, antrenorului Glasser, să fie verificate.

Tactica impusă de Glasser a ținut în șah, atacurile cernăuțenilor.

Se fac sforțări ca până Duminică, Glasser să fie legitimat pentru „Textila".

Wolley-Ball

Se știe că Macaby se deplasează la Halați, unde va susține două matchuri. E posibil ca macabiștii să prelungească „turneul" jucând și la Brăila. Semm.

UN COMUNICAT
al Cercului de recrutare

Pentru o cât mai bună clarificare a situației celor ce urmează a fi revizuiți medical și care domiciliază pe raza municipiului Iași, sunt rugați a trece pe la Cercul de recrutare în orice zi, între orele 10—13 și 16—19, cu Certificatele medicale ce le posedă.

Cu aceste acte se poate prezenta orice membru din familie.

Aceasta în scopul de a li se vedea motivul reformei, dispensei și scutirei medicale, pentru revizuirea ce va avea loc în zilele anunțate.

x **Dinți albi și sănătoși** și gură parfumată se obține înrebuințând *Pasta, Praful și Apa de gură Odomenthol* care împiedică caria dentară, distruge microbii vătămători, dând dinților splendoarea cuvenită. Depozit Farmacia Dr. Ratianu Cuza Vodă 83. Marcă depusă.

Informațiuni

x **Comerț cu aur și devize.**—Cabinetul I Instrucție a terminat cercetările privitoare pe bancherul Pascal Friedman din str. Ștefan cel Mare.

In urma unor informații, organele Băncii Naționale și ale Parchetului, au făcut o descindere la banca d-lui Friedman, de unde au ridicat corespondența. Dl. Pascal Friedman era învinuit că face comerț ilegal cu aur și platină și cu valute.

Dl. jude instructor Aurel Triandaf, a dat și ordonanță definitivă de trimitere în judecata tribunalului.

x Ministerul Sănătății și Ocrotirilor Sociale a pus în disponibilitate pe d. Lescov administratorul Sanatorului T. B. C. dela Erbiceni jud. Iași.

In locul d-sale a fost mutat d. Bărbieru, secretarul coloniei de muncă Galata..

x D-na dr. Rivalet medica circumscripției Șipote jud. Iași a introdus acțiune de divors contra soțului ei, magistrat.

Sporirea fondurilor
Primei Societăți de economie
Un demers la d. ministru Victor Iamandi

Părintele Niculea, Președintele Primei Societăți de Economie, a avut eri o audiență la Dl. Ministru *Victor Iamandi* căruia, între alte chestiuni, i-a expus situația Societății de Economie.

Se știe că Dl. Ministru V. Iamandi a sprijinit această instituție ieșană, intervenind acum câtiva ani către Banca Națională, pentru obținerea creditului necesar atunci.

Fața însă de criza ce se resimte din ce în ce mai mult pe piața locală, când numeroase categorii sociale de comercianți, industriași, meseriași și în special persoane multe ce-și construesc imobile și nu au capital să le poată termina, apelează la Societatea de Economie pentru împrumuturi pe ipoteci, gajuri, etc... Dar din cauza lipsei de fonduri, Societatea nu le poate satisface cererile de împrumut.

Pentru a se putea veni în ajutorul acestor clase producătoare, Păr. Niculea a rugat pe d. ministru V. Iamandi să acorde și de data aceasta sprijinul său Primei Societăți de Economie, intervenind către d-l. M. Constantinescu Ministrul Economiei Naționale și Guvernatorul B. N. să acorde un credit mai însemnat Primei Societăți de Economie, cu care să se poată sprijini toate clasele producătoare din localitate. Dl. Ministru V. Iamandi a făgădut tot sprijinul cerând să i se dea un memoriu pe care-l va prezenta personal zilele acestea d-lui M. Constantinescu.

Moravurile vremii

Cazul din Tatarași...
O femee de viață posedă „apa fermecată"...— Ibricul miraculos și fiertura fericirii.

„A fost odată"...

Mai toate povestirile copilăriei noastre încep astfel. Și tot în aceste povestiri se vorbește de un Făt Frumos, de un balaur cu 7 capete și de o zgribțuroaică de babă care i-a dat lui Făt Frumos din „băutura miraculoasă" de l'a prefăcut în stană de piatră sau în animal patruped...

Din aceste povestiri, au rămas înrădăcinate în spiritul poporului naiv unele eresuri care au crezare.

Astfel se aude și acum— în secolul civilizației, — cum într'o mahala oarecare o domnișoară a fost exercitată de o țigancă care i-a vândut pe preț fantastic o „băutură miraculoasă" pentru a-și atrage iubitul.

Vrăjitoarea din Tatarași...

Una oarecum asemănător se petrece în strada Ion Creangă din Tatarași.

Iată-l:

Acum câtva timp, în pașnica stradă s'a mutat cu balâcul o femee într'o cameră cu vedere largă pe stradă. Femeia cu pricina nu-i o bătrână, ci ii o fată „sexagiloasă"—cum se spune prin părțile locului,— tânără și plină de viață.

Și fata în chestie a agitat întreg cartierul.

Cică ar fi vrăjitoare!

Pe lângă farmecul frumuseții, dăruit din belșug de natură, „domnișoara Ana", căci așa o cheamă,—ar mai întrebuința pentru.. zăpăcirea bărbaților, și niscaiva farmece...

Ibricul fermecat și băutura miraculoasă...

Un cetățean cu locuința peste drum de „odaia cu vizite multe", ne povestește cum stă chestia.

E cel mai în măsură să ne dea lămuriri, fiindcă după cum spune, de două săptămâni urmărește manevrele,, vrăjitoarei.

Cum intră un barbat în „camera cu musafiri", apoi își lasă și casă și nevastă.

Și cetățeanul care ne informează, ca un polițist autentic, a cercetat și a descoperit că nu numai „sexapilul" domnișoarei Ana, atrage pe bărbați, —ci și „apa miraculoasă"...

Cum vine un musafir nou, gazda îi dă să bea o fiertură dintr'un „ibric fermecat"...

Și apoi Camera din Str. Ioan Creangă, parcă ar fi casa lui, vine mereu acolo, mânat de necuratul. .

Așa a pățit-o fiul unui tătărășan, venit în vacanță dela București. I-a trimis „vrăjitoarea" un trandafir și trei cuvinte.

Tânărul s'a dus, și dus a fost... Băuse din „apa miraculoasă"...

*

Cam asta ar fi credința vecinilor în chestia „camerei cu musafiri" din Ion Creangă.

Realitatea însă îi alta.

O fată de viață, cu oarecare daruri ispititoare de ale Evei, s'a instalat într'o cameră din suszisa stradă și tulbură moralul cartierului că o fi având ea și niscaiva apă miraculoasă cu care atrage bărbații, nu știm. Fapt cert însă e că tânăra în chestie a greșit locul ocupațiilor sale.

„Camera cu musafiri" din str. Ion Creangă e situată într'un cartier de pensionari, ofiteri, funcționari, unde locuesc multe eleve și elevi care au în față un exemplu ce ar putea să-i ispitească într'un moment de slăbiciune.

Autoritățile au primit reclamațiuni ale locatarilor și deci vor ști despre ce casă anume vorbim aici.

Grig. Spiru

Autoritățile
pe urmele traficanților de carne vie

Lupta autorităților de pretutindeni, pentru înfrânarea traficului de carne vie, nu ese totdeauna încununată de succes.

Banda acestor traficanți reușește mai întotdeauna să se sustragă urmăririlor și să atragă fetele frumoase și naive pentru a le plasa ulterior în casele de perdiție de pe vechiul continent sau în America de Sud.

Traficul de carne vie cu misterele și aventurile senzaționale din casele de plăceri, au făcut subiectul unui film de mare actualitate în proporții neobișnuite „Sclavele albe". In rolurile principale apar Kate de Nagy și Jean Pierre Aumont.

„Sclavele albe" va rula de Luni 12 Septembrie crt. la „Scala".

In preajma nunții
doi logodnici se sinucid

Cernăuți 7. — O impresionantă dramă s'a consumat ieri în orașul nostru. Inginerul Kalman Gentzer, în etate de 39 ani, funcționar la Uzina electrică din Cernăuți, s'a sinucis împreună cu logodnica lui Cela Eizicovici, în etate de 34 ani, originară din P.-Neamț.

Comisia de anchetă sosită imediat la fața locului a stabilit că numiții s'au otrăvit cu o puternică soluție toxică compusă din iod și cianură de potasiu.

Interesant de relevat este faptul că ieri dimineață urma să aibă loc căsătoria civilă a celor doi nefericiți logodnici, în care scop familiile lor au făcut pregătirile necesare.

Din cele trei scrisori pe care sinucigașii le-au adresat autorităților, reesă că mobilul acestui act disperat rezidă în boala venerică ajunsă într'un stadiu incurabil pe care inginerul Gentzer o contractase în ultimul timp.

Cadavrele celor doi sinucigași au fost transportate la morga cimitirului.

Cercetările continuă.

x Când este mai ferm căloare Danielle Darrieux? Fără îndoială în „Domnișoara mama mea"! Dar Claudette Colbert? In „Fata din Salem"! Ambele rulează azi la „Scala".

Adânc îndurerații: Ioan Borcea frate, Victor și Maricica Borcea nepoți, precum și întreaga familie aduce la cunoștință încetarea din viață a scumpei lor

Smaranda Borcea

pensionară

Inmormântarea va avea loc mâine Joi 8 Septembrie, ora 4 d. a. la Cimitirul Eternitatea unde se află depus corpul defunctei

In locul oricărei alte înștiințări.

Cu pașaport colectiv
Două săptămâni
— în —
Italia
8600 lei
Milano—Florența-Roma-Napoli-Venezia-Grotele dela Postumia
3 — 16 Septembrie
Inscrieri la
TURISMUL MONDIAL
Conducerea
M. Barasch și I. Brebu
București Cal Victoriei 60
Tel. 5-35-07
Iași Biroul Ing. Lemel
Lăpușneanu 20. Tel. 1120

ULTIMA ORA

Spre o destindere
Concesiile foarte largi făcute de guvernul din Praga
Primejdia unui conflict s'a micşorat mult

Praga 7. — Preşedintele Beneş a primit ieri pe lordul Runciman; apoi pe deputatul sudet d. Kundt căruia i-a prezintat noul proect al guvernului.

Impresia generală este că situaţia se află în faţa unui pas hotărîtor. Se crede că delegaţii sudeţi vor da astăzi răspunsul, acceptând continuarea tratativelor, în lipsa d-lui Henlein care-i plecat la congresul din Nurnberg.

Noile propuneri cehoslovace

In ultimele 48 ceasuri, guvernul cehoslovac şi-a modificat propunerile, într'un spirit foarte larg, alcătuind un program acceptabil pentru tratative viitoare.

Aceste propuneri ale guvernului din Praga se rezumă în punctele următoare:

1) Restabilirea egalităţii de drepturi între germanii-sudeţi şi cehoslovaci.

2) Recunoaşterea grupului sudet ca persoană juridică, spre a-şi apăra situaţia de egalitate în stat.

3) Stabilirea şi recunoaşterea regiunilor locuite de germani-sudeţi, ca unităţi ad-tive.

4) Administraţie proprie în regiunile sudeţilor.

5) Stabilirea unor măsuri legale de apărare a intereselor, pentru germanii-sudeţi, în regiunile germane.

6) Indreptarea nedreptăţilor suferite de sudeţi dela 1918 încoace, şi despăgubiri pentru pagubele suferite.

7) Punerea în aplicare a principiului: „în regiuni germane, funcţionari germani".

8) Poporul german-sudet este liber a accepta ideologia lumii germane.

Nu se acordă, însă, sudeţilor dreptul de a-şi constitui un fel de guvern aparte.

Pericolul e mult îndepărtat

Praga 7—Se pare că diriguitorii sudeţilor sînt dispuşi să accepte noile propuneri, ca bază pentru continuarea tratativelor.

Cercurile politice subliniază că primejdia unui conflict nu mai este acută.

Cehoslovacia n'a luat măsuri militare

Londra 7—Hotărîrea largă şi conciliantă a guvernului cehoslovac, a fost salutată cu satisfacţie la Londra.

O destindere e pe cale să se producă.

Ştirile din Praga dezmint că Cehoslovacia ar fi luat măsuri militare şi ar fi concentrat trupe de rezervă la graniţa germană.

Italia şi măsurile militare franceze

Roma 7.—In cercurile oficioase italiene, măsurile militare ale Franţei sînt privite cu linişte.

Italia îşi păstrează o atitudine rezervată şi nu vede un pericol iminent de război.

Două fabrici distruse de foc

Bucureşti 7. — Un puternic incendiu a izbucnit în Str. Inclinată 2, la fabrica de vatelină „Sarico". Focul s'a întins şi la fabrica de matasă artificială „Moravian". Ambele instalaţii au fost distruse.

Pagubele sînt de câteva milioane lei.

Dispariţia unui comerciant din Botoşani

Botoşani 7. — Autorităţile locale au fost încunoştiinţate, printr'o reclamaţie semnată de mai mulţi comercianţi, că Fischell Cotter, comerciant de cereale din Piaţa Ferdinand a dispărut fără urmă după ce le-a luat pentru afaceri, câteva sute de mii de lei.

Se fac cercetări pentru aflarea fugarului.

Antisemitismul în Italia

Roma 7—Un număr de 19 evrei funcţionari au fost congediaţi din serviciul ministerului de interne. Celelalte ministere vor proceda la fel.

Continuă eliminările de evrei din învăţământ, dela Soc. de Asigurare şi dela diferite instituţii.

CITIŢI „OPINIA"

Chestiunea devizelor

Bucureşti 7.—La consfătuirea reprezintanţilor bancari, în chestiunea devizelor, s'a căzut de acord cu Banca Naţională, ca şi procurarea devizelor pentru particulari, în chestii de turism, căutarea sănătăţii, continuare de studii etc. să fie făcută tot dela băncile particulare, care au autorizaţie specială.

Ştiri poliţieneşti

Furt de bani la un depozit de ziare

Dl. Gheorghe Meiu proprietarul depozitului de ziare „Universul" din str. Victor Place No. 4, de mai multă vreme a observat că în mod sistematic îi dispar bani din depozit.

Punându-se la pândă, a reuşit să prindă asupra faptului, pe vânzătorul de ziare Mihai Acatrinei, asupra căruia s'a găsit suma de 2000 lei.

Hoţul a fost înaintat Parchetului.

*

Alt furt. — In lipsa de acasă a Pr. Gheorghe Florescu din curtea bisericii Golia, răufăcători au furat lucruri casnice. De observat că Pr. Florescu în interval de o lună a fost calcat a doua oară de hoţi.

Se fac cercetări.

*

Tălhărie. — Un îndrăzneţ atac s'a produs aseară pe str. Ţuţora, a cărui victimă a căzut d. Constantin Muthac din str. Buciumi No. 27.

Pe când d. Muthac se întorcea spre casă, a fost atacat pe la spate de către Gheorghe Bujor şi fiul său Iftimie, care aplicându-i câteva lovituri, l-au trântit la pământ.

Agresorii l-ar fi jefuit şi de suma de 5000 lei ce-i avea asupra sa.

Agresorii sînt cercetaţi la poliţie.

*

Agresiuni—A fost condus la poliţie individul Petru Ungureanu din cartierul P. Bogdan No. 31, pentru faptul de a fi bătut fără nici un motiv pe soţia d-lui Ioan Mitelu din Str. Dochia No. 7.

— Este cercetat la poliţie numitul Gheorghe Petrov din Str. Română No. 3, pentru faptul de a-şi fi maltratat soţia.

Escrocherie.—A fost condus la poliţie tânărul Mihai Moglan din str. Zugravi Nr. 3 Acesta dându-se drept „inspector", incasa în schimbul unor bilete pentru o serbare, sume de bani de la negustori.

Diverse. — Poliţia a reuşit să aresteze pe numitul Const. Ivănuşcă fost gardian public în com. Podul-Iloaei, de unde a dispărut, fiind urmărit pentru anumite fapte. Cu acte va fi trimis la urmă.

— In urma unui denunţ precum că d. Ioan Baraş din str. I. C. Brăteanu No. 139 ţine pe ucenicii săi la lucru peste orele reglementare, poliţia făcând o descindere, a constatat faptul, încheind acte de trimitere în judecată.

Neregulile cu reconstrucţia teatrului din Chişinău
Fostul primar d. Costin dat în judecată

Chişinău 7. — Am relatat despre afacerea reconstrucţiei Teatrului Naţional din localitate.

Ministerul de Interne a dispus facerea cercetărilor însărcinând în acest scop pe d. inspector administrativ Răşcanu, actual secretar general al ţinutului Prut.

Acum câtva timp a sosit în localitate şi d. controlor de Stat Sturdza, în vederea completării cercetărilor.

In urma constatărilor făcute la faţa locului şi a verificării scriptelor primăriei, d. controlor Sturdza, a întocmit un minuţios memoriu pe care l-a prezentat preşedinţiei Consiliului de miniştri.

Ministerul de interne a cerut deschiderea acţiunii publice împotriva d-lor Ion Costin fost primar al municipiului nostru, arhitect Doneaud şi antreprenor Loewenton.

Parchetul a deschis acţiune publică, înaintând întregul dosar cabinetului 2 instrucţie.

Nu este exclus ca în timpul instrucţiei să fie traşi la răspundere toţi membrii fostului consiliu permanent, membrii comisiunilor de recepţie şi contabilul primăriei care a efectuat plăţile.

Faptul a provocat senzaţie în cercurile locale.

Cum a aflat aviatorul Papana despre moartea soţiei sale

Bucureşti 7.—Am anunţat moartea bruscă a d-nei Tina Papana, soţia aviatorului care se află la New-York unde pregăteşte un zbor transatlantic.

D-na Papana a dat naştere unei fetiţe. Naşterea a decurs normal, însă tânăra mamă a murit în urma unui acces de inimă.

*

Aviatorul Papana a chemat ieri telefonic, dela New York, locuinţa sa din Bucureşti. Şi a angajat cu tatăl său următoarea convorbire:

— Ce face Tina?

— A născut o fetiţă cu ochi verzi ca ai ei şi cu păr negru ca al tău.

— Dar ce este cu Tina? Ziarele de aici scriu că a murit.

— N'a murit. E numai bolnavă şi are febră mare.

— „Ziarele americane nu dau ştiri neserioase. Tina a murit".

Şi a trebuit să i se confirme ştirea morţii.

Cu glas zugrumat de durere aviatorul Papana a adăogat:

— „Rog să o îmbălsămaţi, ca s'o mai pot vedea odată".

Durerea aviatorului nostru a impresionat toate cercurile.

SCALA prezintă azi 3 filme
Fermecătoarea vedetă franceză
DANIELLE DARRIEUX
în comedia plină de vervă, spirit şi eleganţă
D-şoara mama mea
şi cea mai frumoasă şi elegantă vedetă din Hollywood
CLAUDETTE COLBERT
în filmul de colosală inscenare
FATA DIN SALEM
CU FRED MAC MURRAY
şi cea mai originală realizare sovietică
O EXPEDIŢIE LA POLUL NORD
Filmele ruleazâ în ordinea următoare:
„D-şoara mama mea" la orele 3.30, 7.30 şi 11.35
„Fata din Salem" la 6 15, 10 20 şi „O expediţie la Polul Nord" la 4.59, 9; Jurnalul la 6.05. 10.10.

„Chino-vinul Dr. Ratianu" excelent tonic cu China, Cola, Guarana, Genţiană şi Glicerofosfat de Calciu, întăreşte organismul, dându-i vigoare. Se recomandă cu mare succes convalescenţilor şi anemicilor, mărindu-le pofta de mâncare.
Depozit: Farmacia Dr. Ratianu str. Cuza Vodă No. 83.

INFORMAŢII

x Punându-se în aplicare noul decret lege special, s'a emis un nou decret regal prin care d-nii prof. I. Băiteanu, prof. Gr. T. Popa şi dr. Dimitriu Borca sînt numiţi efori ai aşezămintelor Sf. Spiridon pe termen de patru ani.

x Ieri după amiază, I. P. S. Mitropolit Nicodim, însoţit de d-nul Dimitrie Radu şeful de cabinet, a sosit în localitate, venind de la Mânăstirea Neamţu.

Chiriarhul Moldovei va lua parte Vineri la sfinţirea bisericii din Prigoreni-Iaşi.

x Pe timpul detaşării d-lui dr. N. Cădere, medicul şef al oraşului, Serviciul Sanitar al municipiului va fi condus de d. dr. M. Berbeciu.

x **Generalul Gh Mărdărescu** a încetat din viaţă, un senator din Germania.

Defunctul a fost ministru al apărării naţionale, comandant de Corp şi senator de drept. Pentru strălucitele fapte de arme în timpul războiului, a fost distins cu marea decoraţie „Mihai Viteazu".

Corpul defunctului va fi adus în ţară.

x Mâne 8 Sept. fiind sărbătoare religioasă (Naşterea Maicei Domnului), autorităţile publice vor fi închise.

x **Hramul bisericei Talpalari.** — Astăzi la ora 4 şi mâine 9 jum. dim. biserica Talpalari îşi serbează hramul „Naşterea Maicei Domnului". Serviciul divin va fi oficiat de un bogat sobor de preoţi. Prietenii acestei biserici sînt rugaţi a lua parte.

x Eri după amiază urma să aibă loc la Primărie şedinţa Consiliului de Higienă al Municipiului.

Neîntrunindu-se numărul legal de membri, şedinţa a fost amânată pentru Sâmbătă 10 Septembrie crt.

x Dl. V-le Băsescu din str. Rampei 7 a introdus acţiune de divorţ contra soţiei sale, d-na Ruxanda Băsescu din comuna Bucium jud. Iaşi.

x Se ştie că primirea monedelor de 250 lei este obligatorie. Totuşi magazia de bagaje ale C. F. R. refuză net primirea acestor monede. Atragem atenţiunea celor în drept.

Moţi Spacov trimis din nou la Constanţa

Galaţi 7.—Ieri a venit spre judecare înaintea tribunalului militar, procesul boxerului Moţi Spakov. După cum se ştie, numitul a fost condamnat de către tribunalul militar din Constanţa la 2 luni închisoare, pentrucă a ultragiat şi a ameninţat pe un ofiţer din acea garnizoană. Impotriva hotărârii tribunalului, Spakov a făcut recurs. Inalta Curte de justiţie militară, pentru vicii de procedură a admis recursul, trimiţând dosarul spre o nouă judecare la tribunalul militar din oraşul nostru.

In vederea judecării procesului, Spakov, care se afla deţinut la penitenciarul din Constanţa a fost adus Sâmbătă noaptea, şi depus la arestul central din Galaţi.

Apărarea a cerut tribunalului să-şi decline competinţa în favoarea tribunalului ordinar.

După deliberare, tribunalul, de acord cu concluziile primului procuror, şi-a declinat competinţa, trimiţând dosarul spre o nouă judecare, la tribunalul civil din Constanţa.

Spakov va fi transportat la penitenciarul din Constanţa.

Informaţiuni

x **In amintirea lui Botez-Gordon.** — *Împlinindu-se 20 de ani dela moartea dulcelui şi apreciatului poet eşan Gh. I. Botez-Gordon. D-na Liliana O. Popovici roagă întreaga familie precum pe toţi prietenii şi eşenii care l'au cunoscut şi nu l'au uitat, a lua parte la parastasul ce are loc Sâmbătă la 10 Sept. ora 11 dimineaţa la Cimitirul Eternitatea, când se va pomeni şi defuncta lui soţie Elena, născută Scriban, precum şi scumpul lor fiu, Gigică.*

x Situaţia la direcţia generală a Spiridoniei a rămas până acum neschimbată.

x Mâine 8 Septembrie, băile comunale şi populare vor funcţiona.

x Unde mergeţi azi? Fără îndoială, să vedeţi programul original din 3 filme, pe care îl prezintă „Scala".

CUMPĂR aur de dinţi, bijuterii. Vindeţi bine **Brătianu** Notaţi bine No. **82**

Diferite ştiri

Paris 7.- Dl. Dinu Cesianu, ministrul României la Paris, a fost primit ieri într'o lungă audienţă de d. Daladier prim-ministru.

*

Buc. 7.- Ministerul nostru de externe dezminte în întregime ştirea ziarului „Paris-Midi" că s'ar fi încheiat un acord între România şi Rusia sovietică.

*

Instalarea d-lui N. Otescu rezident al Ţinutului Mării, care trebuia să aibă loc astăzi la Constanţa, a fost amânată pe ziua de 14 Septembrie.

Tribunalul Jud. Iaşi Secţia I-a

EXTRACT No. 28.825

Prin jurnalul acestui Tribunal No. 6262 din 14 Iulie 1938, s'a înfiinţat un sechestru asupra veniturilor imobilelor situate în Iaşi str. Păcurari Nr. 86 şi 86 bis proprietatea debitorului Neculai I. Nena, până la concurenţa sumei de lei 250.000 capital, plus procente, spre despăgubirea creditoarei fabrica de făină „Dacia" Soc. Anon. Iaşi.

Dat azi 14 Iulie 1938.

Grefier, indescifrabil

x Cele mai senzaţionale aventuri le prezintă „O expediţie la polul nord" ce rulează azi la „Scala".

x Cereţi la băcănii şi restaurante numai BORVIZ DE BORSEC, unica apă minerală naturală.

x Doctorul A. Hoffman s'a mutat în str. Armeană. No. 9 şi consultă zilnic boli nervoase şi boli de nutriţie dela 10-12 şi 3-7; tratamente de slăbire şi îngrăşare. Telefon 1577.

DE INCHIRIAT imobil nou str. Dumbrava Roşie—Copou (colţul de vest al Expoziţiei) compus din patru camere cu parchet, bae, etc.
Vizibil în orice zi.

DOCTOR
SOLO SCHREIFEL
SPECIALIST IN
BOLI DE PIELE, VENERICE, SIFILIS
Tratamentul precoce al sifilisului prin examenul ultra-microscopic
DIATERMIE
Raze ultra-Violete
Consultaţii şi tratamente
7—10 dim, şi 2—9 seara
Str. Anastasie Panu 70
Telefon 2101

ORA 12

Dl. Litvinov la Paris

Paris 7.— In drum spre Geneva, d. Litvinov ministrul de externe al Rusiei, va veni la Paris unde va rămâne două zile şi va avea întrevederi cu conducătorii Franţei.

Măsurile militare franceze

Paris 7.—Ultimele măsuri militare au fost bine-primite de publicul francez, fără niei un fel de protest.

Toate măsurile au fost executate complect, şi în depiină ordine. Noi măsuri sînt în curs de aplicare.

*

E vorba ca astăzi să se procedeze la rechiziţionarea militară a portului Marsilia, pentru a se pune capăt grevei dockerilor. Ordinul în acest senz a fost semnat de preşedintele Lebrun.

Inarmările americane

Washington 7.—Guvernul federal a făcut o nouă comandă de 350 tunuri anti-aeriene, la diferite întreprinderi particulare. Comanda va trebui livrată până în anul 1941.

Un congres pan-arab

Cairo 7.—Guvernul egiptean a luat iniţiativa convocării unui congres pan-arab, care se va ţine la Cairo în ziua de 7 Octombre.

Cele mai multe state arabe au răspuns favorabil, anunţându-şi participarea.

Unde dispar fetele seduse?
Filmul care desvălue secretele căselor de plăceri
Traficanţii de carne vie
(SCLAVELE ALBE)
cu Kathe de Nagy, Jean Pierre Aumont, Jules Berry şi Suzy Prim
De Luni 12 Septembrie la SCALA

Amatori fotografi
Developaţi, copiaţi, măriţi la
Fotograful Z. WEISS
Piaţa Unirii
Găsiţi Rollfilme, Pakfilme, Plăci Agfa, Kodac etc. cu preţurile fabricei. — Se copiază, se măreşte şi se developează gratuit la Studio Fotografic
Weiss PIAŢA UNIRII

ANUL XXXIV No. 9433

1 LEU

VINERI 9 SEPTEMBRIE 1938

OPINIA

Ziar popular cotidian

ABONAMENTE:
Lei 350. . . . . pe un an
„ 180. . . . . „ 6 luni
„ 90. . . . . „ 3 luni
„ 35. . . . . „ 1 lună
„ 1500. . . Instituții publice

Atelierele tipografice „Opinia"
IAȘI STR. LAPUȘNEANU 37

TELEFOANE
Redacția . . . No. 1298
Administrația . . . „ 1299
Serv. de noapte red. . „ 1436

Redacția și Administrația
IAȘI STR. LAPUȘNEANU 37

Director: C. Z. GHIULEA

BIBLIOTECA UNIVERSITĂȚII -IAȘI-

O nouă lumină în învățământ

Invățătorii din întreaga țară, apostoli ai iubirii de Rege, de Neam și de Carte

Din cele douăzeci și șapte de congrese, ținute până în prezent, de învățătorii din întreaga țară, niciunul n'a avut amploarea și semnificația ultimei adunări de dascăli care a avut loc, Duminică, la Constanța.

Peste întregul congres, peste toți dascălii sosiți acolo din toate unghiurile țării, a domnit, nu o atmosferă de simplă întrunire de breslă, ci o înălțătoare atmosferă de sărbătoare, pusă sub semnul tutelar al iubirii de Tron și de Țară.

Niciodată cuvintele Majestății Sale Regelui Carol II, rostite în ziua de 24 Iulie 1932, n'au fost mai adânc înțelese decât în măreața manifestare de Duminică.

Spunea, atunci, Suveranul: „A fi dascăl nu înseamnă a rosti o simplă buche, de pe catedră; ci a fi un îndrumător al sufletului tineretului.

„Am credința că această coincidență va face ca învățătorimea să înțeleagă, în aceste zile grele, cum să pregătească și să îndrumeze tineretul".

Cuvintele Regale s'au săpat profund în sufletele învățătorilor.

Intr'adevăr, la Constanța dascălii n'au fost la începutul acestei săptămâni, decât receptacole ale marelui suflet al Neamului.

Ei au salutat cu ropote de aplauze și cu bătaia entuziastă a inimilor, cuvintele vestitoare de reforme îndrăznețe și nespus de fecunde ale d-lui ministru Armand Călinescu.

Căci adevărul acesta este: nici un regim n'a îmbrățișat cu mai multă căldură și cu mai multă înțelegere deziderațele învățătorilor, decât guvernul de astăzi.

Discursul d-lui ministru Armand Călinescu—substanțial și de o sinceritate unică—nu cuprinde făgădueli, ci numai realizări și realități. Pentru prima dată după răsboiu, dascălul primește cinstea și solicitudinea, care i se cuvin.

Invățătorul (a subliniat d. ministru Armand Călinescu) trebue să aștepte întreaga solicitudine a puterii de stat, nu ca persoană și nu pentru motive sentimentale, ci el trebue să aștepte și să obțină susținerea și întărirea puterii de stat întrucât este un factor socotit util, socotit indispensabil colectivității.

Era firesc ca asemenea cuvinte să fie răsplătite prin ropote de aplauze. Căci ele nu fac altceva decât să redea învățătorilor un bun neprețuit, pe care toate regimurile politicianiste îl luaseră dascălilor: recunoașterea marei lor utilități sociale și respectarea demnității lor de luminători în întunerecul satelor.

Astfel, ridicați la treapta de cinste și de drepturi pe care o merită, învățătorii se simt legați pentru totdeauna de cele trei mari idealuri ale lor: lumina Tronului, lumina Neamului, lumina Cărții.

Personalitatea d-lui Mircea Cancicov

ministrul finanțelor

(Cu prilejul înapoerei d-lui Cancicov în țară)

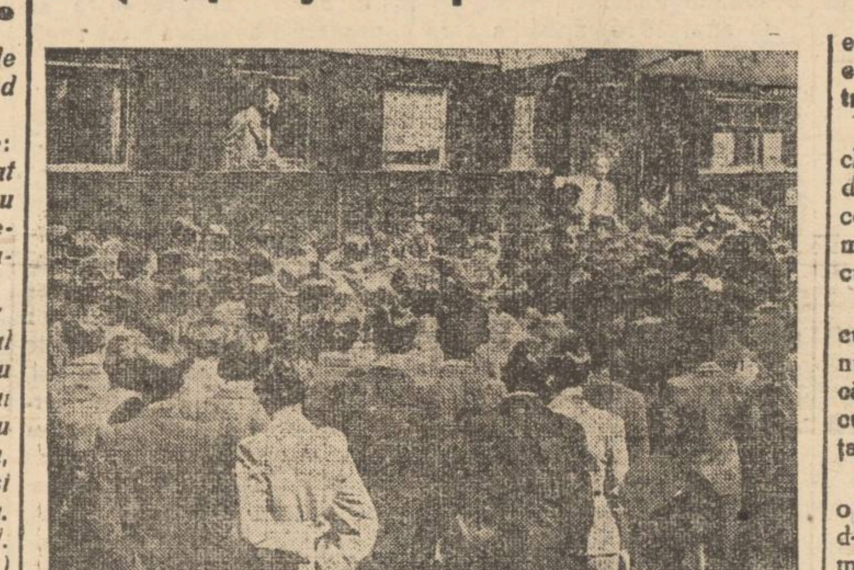

Dl. ministru Mircea Cancicov (la fereastra vagonului) primit de un public numeros, în gara de Nord

Sosirea în țară a d-lui ministru Mircea Cancicov, după o lipsă de câteva luni, a prilejuit frumoase manifestări de unanimă simpatie.

Personalitatea d-lui Mircea Cancicov s'a impus din primul moment în viața noastră publică, prin ținuta morală, prin aleasa cultură și printr'o capacitate desăvârșită.

Făcând politică, d. Mircea Cancicov n'a făcut niciodată parte din aceea lume a cluburilor, a luptelor neloiale, a intrigărilor și a mediocrității.

D-sa s'a impus din primul moment și ascensiunea sa, — dacă s'ar putea numi astfel cariera d-sale, — a fost făcută numai prin merite proprii, unanime necunoscute.

In calitate de ministru al finanțelor, d. Mircea Cancicov a introdus în administrarea și în strângerea contribuțiilor cetățenești, un spirit nou, plin de lealitate, de bună gospodărie și de prevedere.

Bugetele alcătuite și executate de d-sa, au fost primele cari au dat excedente simțite de întreaga țară,

Situația economică resimțindu-se de pe urma acestor echilibrate bugete, au influențat în mod categoric întreaga piață.

In sfârșit toate, dar toate chestiunile financiare, au avut din partea d-lui ministru Mircea Cancicov, cea mai frumoasă, cea mai bună și mai curagioasă rezolvire.

Că opinia noastră publică cunoștea toate aceste amănunte, s'a văzut în primirea călduroasă și spontană făcută cu ocazia revenirii sale în țară.

Este îmbucurător faptul că o personalitate ca aceea a d-lui Mircea Cancicov, a primit atât de frumoase și unanim exprimate, manifestări de simpatie.

D-sa le merită din plin.

Și este bine că opinia noastră publică cunoaște și slujitorii dezinteresați a ei și că îi răsplătește cu simpatia ei nețărmurită, atunci când se ivește ocazia.

D. Mircea Cancicov este figura reprezentativă a nouei concepții statale, este slujitorul ei entuziast și plin de devotament.

Bucuria pe care a simțit-o d. Mircea Cancicov pe tot teritoriul românesc, la întoarcerea sa din străinătate, este și a noastră a tuturor, fiindcă înseamnă răsplătirea unei munci puse în slujba marilor interese ale țării.

Rețetă împotriva scumpetei

Cum se procedează în Spania

In Spania generalului Franco, cu toate că se află de atâta timp în războiu civil, costul vieții e acelaș ca în 1936.

Explicația e următoarea:

Indată după izbucnirea războiului, generalul Franco a dat o ordonanță prin care interzice cu desăvârșire urcarea prețurilor.

Contravenienții sânt pedepsiți cu amenzi foarte mari. Și nimeni nu îndrăznește să scumpească marfa.

In Spania naționalistă se găsesc în cantitate suficientă, pâne, carne, legume, lapte, vin, oloi, tutun etc. cu prețurile din 1936.

In schimb, lipsesc unele produse manufacturiate: Piclea, bumbacul, pînza stofele de lînă, sînt rezervate pentru nevoile armatei. Hainele, cămășile, ghetele, aproape nu se găsesc în prăvălii.

Comerțul cu străinătatea e foarte redus, pentru a nu ieși din țară moneda națională și a nu-i micșora valoarea. Statul face schimb comercial, exportînd fier, aramă și cărbune, dar nu acceptă în schimb decît material de războiu.

Și totuși s'a admis o scumpire generală de 10 la sută a mărfurilor. E o taxă specială pentru acoperirea necesităților războiului. In acelaș scop Joia nimeni n'are voie să mănânce decât un fel de mâncare: iar valoarea a două feluri trebuie s-o verse tezaurului public.

Asemenea Lunea, valoarea „dulciului" trebue vărsată perceptiilor.

Poporul se resemnează, plătește... iar războiul merge înainte!

„Muncitorii veseli" din Ungaria

O polemică interesantă

Guvernul ungar pregătește (după modelul organizației germane „Kraft durch Freude" și a celei italiene „Dopolavoro") o acțiune similară, ca să dea și muncitorilor unguri posibilitatea de a folosi mai bine odihna sărbătorilor. După planul alcătuit, este vorba de distracții inteligente și sănătoase.

Opinia publică maghiară însă a botezat mișcarea aceasta cu o poreclă acum generalizată: „mișcarea muncitorilor veseli",—întregul plan al guvernului întâlnind pretutindeni numai zeflemiseală și sarcasm.

Cunoscutul scriitor popular Petru Veres, a scris despre această mișcare, următoarele:

„Mai întâiu ar trebui să ne interesăm de regularea necesară a timpului de muncă și a plăților, cari ar putea asigura muncitorilor o odihnă complectă Duminicile. Ar trebui să se impue prin lege ca lucrătorii să fie transportați de către fabrici la lucru și înapoi; să se facă săli de dormit higienice și sănătoase; sălile și atelierele de lucru să fie bine încălzite, luminate și mai ales curățite. Până când vom avea în situația noastră atâtea și atâtea neajunsuri, și atâtea alte sarcini mai imperioase de satisfăcut, încercările pentru „Dopolavoro" nu pot să ne apară decât ca ridicole, fiindcă nu rimează absolut deloc cu situația actuală dela noi".

Un laborator pentru conservarea documentelor

Un cec babilonean.—Manuscrise din vechea istorie chineză.—„Biblioteca din lemn".

In Academia de științe din Moscova au fost în ultimul timp realizate foarte mari succese, în ce privește felul cum pot fi păstrate și restaurate, pentru un timp foarte îndelungat, documentele istorice prețioase. Lucrările și experimentările acestea se concentrează în special în „laboratorul pentru conservarea și restaurarea documentelor".

Laboratorului acestuia i-a fost încredințat, nu de mult, un document rar — o tăbliță de lut, babiloneană. In timpul cercetărilor făcute asupra ei s'a ajuns la constatarea că este vorba de un acoperiș, un fel de plic de lut cu câteva semne cuneiforme, care însă conținea în interiorul ei o altă tăbliță cu semne. După descifrarea lor, s'a constatat că e vorba de un fel de cec adresat unei bănci babiloniene.

Cunoscutul explorator P. P. Kozlov, a descoperit în Hara-Choto în Mongolia, o bogată bibliotecă cu vechi manuscrise chineze (conținând mai mult de 2000 de rulouri). Documentele acestea prețioase cu aproape două mii de ani mai vechi decât epoca creștină, nu puteau fi citite. Hârtia chineză foarte fină pe care fuseseră scrise, intrase în putrefacție; foile se lipiseră între ele și rulourile deveniseră un fel de bastonașe de hârtie gata să se prefacă în praf.

Laboratorul a întreprins restaurarea documentelor. Bastonașele acestea de hârtie erau supuse uscării pe o masă specială și prin acțiunea unor lovituri de electricitate statică de potențial înalt, au ajuns să se desfacă singure. In felul acesta s'a ajuns în posesia unor documente foarte prețioase, care au aruncat un puternic val de lumină asupra istoriei vechi a Chinei.

Laboratorul se mai ocupă și cu conservarea trunchiurilor și ramurilor de copaci pe cari se găsesc scrise texte importante. O astfel de „bibliotecă de lemn" a fost descoperită în anul 1934 pe muntele Muk din Tadjikistan. Textele în limba *sogdică* sunt așa de rare încât trebuiau conservate cu orice sacrificii; și laboratorul a reușit să le conserve.

In republica germană de

(Continuare în pagina 2-a)

Din toată lumea

Statuia regelui Ferdinand

Inaugurarea monumentului Regelui Ferdinand Intregitorul, din Chișinău, va avea loc în ziua de 25 Septembrie a.c.

Statuia monumentului care se află expusă în grădina Ateneului din București, va fi transportată peste câteva zile la Chișinău.

Descoperire din întâmplare

Un mic accident survenit în laboratorul unor chimiști germani care făceau experiențe cu materiale fotografice, va revoluționa technica fotografiei.

Din greșală, unul din experimentatori, răsturnă un recipient ce conținea un lichid destinat fabricării unei noi emulsiuni, peste o hârtie imprimată.

Imediat și spre stupefacția savanților ce lucrau în laborator, o schimbare de culori se efectuă sub ochii lor. Petele albe devenira închise și viceversa. Un examen mai amănunțit al lichidului, le demonstră că erau în posesia unei formule noi, ce permitea fotografierea directă, fără intermediul negativului.

O expoziție a meteoriților

Administrația muzeului din Kiankut în Australia de sud, s'a adresat direcțiunii Muzeului din Saraievo (Jugoslavia), pentru a-i trimite o parte din meteoritul celebru, care a căzut în anul 1897 în satul Zavid de lângă Zvonik. Muzeul dorește să-și complecteze colecția de meteoriți.

Inainte de instalarea lor definitivă în colecții, meteoriții acestui muzeu vor fi arătați publicului într'o expoziție, pe care o organizează Societatea australo-New Zelandiană din orașul Camberra.

Meteoritul din Bosnia, care a fost obiectul unui viu interes la timpul său, a căzut atunci în câteva bucăți, dintre cari cea mai mare căzuse chiar într'un sat, de unde a fost desgropată și transportată la muzeul din Saraievo.

Perfecționarea caloriferului

Domnia vaporilor de apă în sistemul încălzirei centrale, începe să fie în declin. Chimiștii au descoperit un preparat care înlocuește în mod avantagios vaporii de apă în acest domeniu.

E vorba de un amestec cu aspect lăptos cunoscut în chimie sub numele de diphenyl. Evaporându-se la o temperatură mult mai ridicată decât apa, acest corp păstrează mai multă căldură de cât vaporii, prezentând și avantagiul de a putea suporta temperaturi mari fără pericolul unei prea puternice presiuni. De altfel în industrii, vaporii de diphenyl au chiar de acum întrebuințare.

La 80 de ani!

Un caz neobișnuit s'a întîmplat la Sibiu.

In orașul ardelean trăia bătrînul negustor Herbert Marbin în etate de 80 ani, împreună cu soția sa Irina, cu care era căsătorit de peste jumătate veac.

Intr'o bună zi, bătrîna doamnă Irina a găsit cu cale să-și părăsească barbatul.

Disperat, moșneagul s'a spînzurat, lăsînd scrisoarea aceasta:

„N'am crezut niciodată că Irina ar putea să mă părăsească, tocmai acum, după 50 ani de bună conviețuire. Nu pot suporta durerea, acum la capătul vieții. Și de aceia prefer să mor".

Citiți în pag. IV-a ULTIMA ORĂ

Anchetele „Opiniei"

INSTITUȚII ȘI EDIFICII IEȘENE

REALIZATE INTRE ANII 1857—1897

Cercetând actele și documentele serviciului Planului dela Primărie, constatăm că orașul Iași, încă dela începuturile lui, nu s'a dezvoltat după un plan studiat dinainte.

Abea dela aplicarea Regulamentului Organic și înființarea primului sfat municipal, orașul începe a face un prim pas spre progres.

Denumirea străzilor

In intervalul dela 1819—1857 străzile orașului nostru n'aveau denumiri. Nomenclatura lor era cunoscută după numele proprietarilor mai mari, sau după instituțiile publice.

După 1857, s'a început a se da nume străzilor. Pe acea vreme, parte din străzile Iașului purtau următoarele denumiri: Ulița Mare (care astăzi se numește str. Ștefan cel Mare), actuala str. Costache Negri se numea pe atunci Ulița Podului Vechiu; Ulița Sf. Vineri (astăzi str. A. Panu), Ulița Podului Lung (astăzi str. Palat), Ulița Beilicului (astăzi str. Ghica Vodă), Ulița Hagioaei (astăzi str. I. C. Brătianu), Ulița Podului Verde (astăzi str. Carol) etc..

Iașul în perioada 1857—1897

In timp de 40 de ani (1857 1897, orașul Iași s'a mărit cu 478 hectare, ocupând astfel la 1897 o suprafață de circa 1446 hectare. Deci, față de anul 1819 (data când am inceput această anchetă), orașul s'a mărit cu 648 hectare.

In anul 1897, inginerul Grig. Bejan ridicat un alt plan al orașului, care avea forma din fig. No. 3 (care arată orașul mărit peste limitele vechi, cu porțiunile hașurate). In epoca dela 1857—1897 orașul a crescut în special prin anexarea târgurilor Nicolina și Păcurari, târgușoare foarte vechi.

Și prin această extindere, Iașul a luat o formă cu totul neregulată, întinzându-se în unele părți prea mult, iar în altele rămânând pe vechile hotare ale orașului.

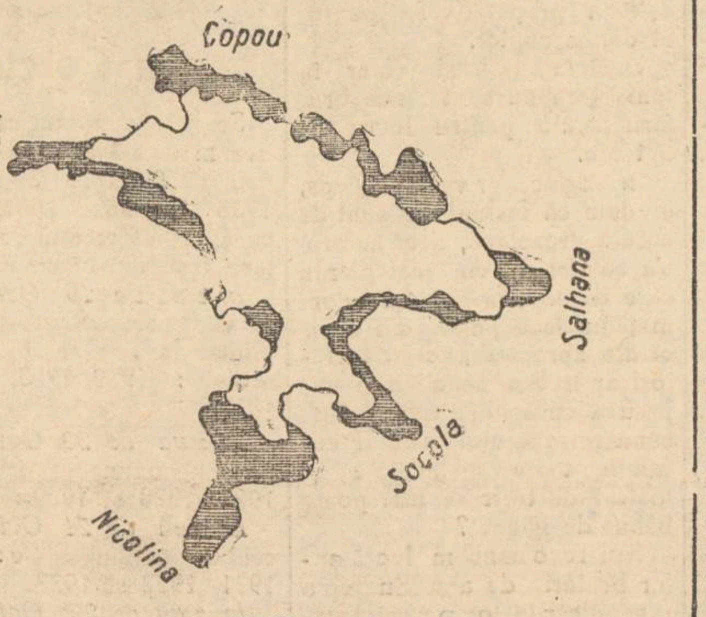

FIG. No 3
ORASUL IASI LA ANUL 1857
Extinderea Iasului dela 1857-1897

Construcții

In cei 40 ani (1857—1897) orașul Iași își schimbă cu totul înfățișarea, prin clădirea sau amenajarea diferitelor instituții publice.

Astfel, la 1865 se înființează

(Continuare în pagina 2-a)

O nouă lege a Drumurilor?

de **I. Andriescu-Calo**
inginer, inspector general

Frământările politice, care tind să dea o nouă așezare vieții popoarelor europene, ne-au angrenat și pe noi în munca de pregătire pentru ziua marilor răfueli, care va să vie. Fiecare popor are de revendicat ceva pentru curmarea suferințelor morale și materiale la care l'au constrâns diferitele angajamente luate până acum; fiecare popor are de apărat un patrimoniu material și moral, pe care vrea să-și clădească viitorul.

Intețirea dușmăniilor dintre naționalitățile Europei a făcut să amuțească pentru o bucată de vreme luptele dintre diferitele categorii sociale ale fiecărei națiuni și toată strădania de azi a conducătorilor s'a concentrat asupra mijloacelor și metodelor de a potoli luptele și desbinările interne pentru a creia solidaritatea, unitatea sufletească și forța, care trebue să asigure izbânda în lupta, inevitabilă, de mâne, contra celor care râvnesc la bunurile noastre.

Războiul de ieri a asigurat triumful acelora care au dispus de căi numeroase de transport pentru trupe, pentru hrană și pentru muniții. Acest adevăr va fi cu atât mai valabil mâne, când de viteza mișcărilor va atârna în cea mai mare măsură izbânda acelor care atacă, sau a celor care se apără. Războiul de mâne cere, în primul rând, drumuri bune care să permită transporturi masive și rapide. Deaceia înfrigurarea construcției de drumuri de mare viteză și de mare capacitate de transport în *Italia* și *Germania*, care au și realizat deja câștiguri importante în domeniul revendicărilor lor internaționale, datorită avansului, pe care și l'au asigurat

(Continuare în pagina 2-a)

TESTA
La dureri de cap, dinți

Liceul de fete al Profesorilor Asociați

„M. Kogălniceanu"

Str. Căpitan Păun 8

ŞCOALA CU DREPT DE PUBLICITATE
LICEU COMPLECT CU 8 CLASE

Examenul de admitere în cl. I-a la 4 Sept.
Se mai pot înscrie în cl. I-a şi în cl. V-a elevele care au dat examen de admitere la şcolile Statului şi n'au avut locuri.
Taxele sunt moderate.
Se pot plăti în rate lunare.
Inscrierile se primesc zilnic dela 9-12 şi 4-6

Luni 12 Septemb.
la ora 3 p. m.
se deschide cinematograful
PHOENIX
înzestrat cu aparatele absolut noui şi moderne.
—Programul de deschidere—
2 Perle Metro-Goldwyn
S'au cunoscut în luna Mai
cu JANETTE MACDONALD
NELSON DDDY
şi JOHN BARRYMORE
şi superba comedie
Stan şi Bran şi Testamentul
la care se râde cu lacrimi.
Preţuri: **14, 10 şi 5 lei**

Cursul Primar şi Complimentar de fete CROITORIE al Societăţii „Reuniunea Femeilor Israelite"
Iaşi — Strada Lozonschi No. 11
Şcoală cu drept de publicitate nou reorganizată, acordă absolventelor Carnete de Calfă, scutește de anii de ucenicie în ateliere.
Inscrierea zilnic în cancelaria şcoalei.

CAMERA MOBILATA, cu tot confortul. Intrare separată. Strada Tăutu 5.

DOCENT DOCTOR
Gh. Plăcinţeanu
chirurg primar
Chirurgie şi Ginecologie
Cons. 3—5 d. a.
ALEIA ALEXANDRI No. 5
Telefon 1540

TEATRUL NAŢIONAL IAŞI

Se aduce la cunoştinţa celor interesaţi, că în ziua de 20 Septembrie a. c. ora 11 a. m. are loc în Cancelaria Teatrului Naţional Iaşi licitaţia publică pentru concesionarea bufetelor.

Caietul de sarcini se poate vedea la Secretariatul Teatrului. Direcţiunea

Luni 12 Septemb.
se redeschide cinematograful
PHOENIX
Urmăriţi afişul cu programul de deschidere.

Inserţie*

O lămurire a Sindicatului Patronilor Brutari din Iaşi

In ziarul „Luptătorul" No. 106 cu data de 7 Sept. a. c. se reproduce desbaterile întrunirii lucrătorilor brutari ce au avut loc Duminică 4 August a. c. la Camera de Muncă şi deoarece vedem că lucrătorii noştri în loc de a-şi revendica cauza lor, au recurs la ceeace nici o altă clasă de meseriaşi conştienţi nu ar fi îndrăznit, de a bârfi patronii lor în faţa opiniei publice, inventând fel de fel de manopere, crezând prin asemenea intimidări vor câştiga mai curând scopul urmărit, — dăm următoarea lămurire:

Lucrul de zi a mai fost aplicat la Iaşi, efectul s'a văzut, cozi la brutării, reamintind aspectul din timpul războiului.

Pe lângă că majoritatea lucrătorilor s'au desolidarizat, însuşi autorităţile din acel timp au intervenit pentru a reveni la lucrul obişnuit, dat fiind, consumatorii au nevoie de acest aliment dimineaţa atât pentru ei, mai cu seamă pentru copii, — iar nu la ora 11—12 ocmai în timpul mesei să consume pâine caldă.

Îşi poate oricine închipui că o pâine lucrată cu ceasul în mână, în grabă, ce efect poate produce. In nici un oraş din ţară nu s'a aplicat lucrul de zi, singurul oraş a fost Chişinăul, unde deasemeni s'a anulat decizia.

Nu suntem contra lucrului de opt ore aşa cum se lucrează la fabrici şi alte instituţii de stat, sau chiar vreo două sau trei fabrici de brutării din Bucureşti, când lucrătorul a intrat la lucru lucrează necontenit, fără repaus aceste opt ore, pe când la noi se lucrează o oră şi două stă şi se odihneşte pentru a aştepta preparativele pentru al doilea cuptor.

Deci la Iaşi şi chiar în toată ţara nu sunt încă brutării făcute pentru lucru de opt ore.

In ceiace priveşte igiena, credem că insinuările sunt de natură grosolană, dacă autorul s'a solidarizat cu acel patron care după cum suntem informaţi nu face parte din oraş, ci din apropiere, aceşti lucrători ar trebui sancţionaţi împreună cu acel patron. Astăzi când tot aparatul sanitar cutreieră toate mahalalele şi toate industriile se mai poate bănui de igienă?

Ndi recomandăm lucrătorilor brutari de a-şi îndrepta revendicările lor pe căi legale, decât să-şi piardă vremea în cafenele şi cârciume după cum s'a constatat şi atunci câteva zile când s'a aplicat lucrul de zi, când patronul era nevoit a-i scoate din cârciumi şi cafenele ca să vie la lucru; estfel înţelegea ei să-şi petreacă timpul liber. Mai bine să caute a interveni la Camera de Muncă de a se creia şcoli pregătitoare pentru această meserie care a rămas cea mai primitivă din toate breslele existente.

Sindicatul Patronilor Brutari Iaşi

*) Ziarul nu răspunde de cele cuprins în această rubrică.

x Pentru comenzi de BORVIZ DE BORSEC, adresaţi-vă reprezentantului societăţii, — Dl. Vasile Mândru, la cinematograful Sidoli.

Călătorii eftine — şi — comode
cu 50% reducere pe C. F. R.
IAŞI -- BUCUREŞTI
dus şi înfors
cu plecarea *Sâmbătă ora 21.47*
şi înapoierea *Marţi seara ora 23* din Capitală
—LOCURI LIMITATE—
Informaţiuni şi înscrieri la Agenţia
Wagons-Lits \\ Cook
Iaşi, Piaţa Unirei 1
Inscrierile se primesc până Vineri ora 6 p. m.

CINEMA SIDOLI ASTĂZI — DESCHIDEREA STAGIUNEI DE TOAMNA 1938—1939
cu un program formidabil compus din două mari premiere „Paramount"
TU şi EU cu SYLVIA SIDNEY şi GEORGE RAFT în regia genialului FRITZ LANG
şi **Fortul Negru** cu William Boyd

Un laborator pentru conservarea documentelor

(Continuare din pagina 1-a)

lângă Volga a fost găsită o bucată de scoarţă de lemn, pe care erau făcute câteva inscripţii. Se părea că scoarţa aceasta încolăcită, nu va mai putea fi deşfăcută.

Laboratorul a reuşit s'o desfacă. Manuscrisul acesta pe scoarţă de copac era din timpul „hoardei de aur" şi a fost citit cu ajutorul razelor infraroşii, curăţat şi conservat. 18 foiţe erau scrise în limba uigură, iar 7 în limba mongolică. Acesta este unicul document în limba uigură cunoscut în lume.

In anul 1936 expediţia care se afla pe spărgătorul de gheaţă „Jermak" a găsit la capul Celiuskin un vas cu documente. Documentele acestea erau atât de putrezite încât nu mai puteau fi citite. Laboratorul a lucrat cu instrumente mai fine decât acelea de care fac uz chirurgii oculişti, când fac operaţii la ochi. Documentele acestea erau o serie de ştiri ale cercetătorului regiunilor arctice, Nordenskjold, care ajunsese în 1878 la Celiuskin. Descrierea tuturor operaţiilor de restaurare ale acestui document a fost făcută de către Academia sovietică de ştiinţe, la expoziţia internaţională dela Paris în anul 1937.

Laboratorul cercetează deasemenea toate mijloacele pentru păstrarea, pe timpuri cât mai îndelungate, a documentelor, căutând în acelaş timp să ocupe cât se poate de puţin loc. Laboratorul a dat o serie de instrucţiuni asupra felului cum trebueşte fabricat un fel special de hârtie şi cerneală foarte rezistente la acţiunea timpului, precum şi metodele fototehnice după care se poate ajunge la o foarte însemnată micşorare a textului documentelor. Astfel de pildă un ziar întreg pe timp de un an, adică o colecţie de un an a unui ziar, poate fi depusă într'o cutiuţă de câţiva centimetri pătraţi.

Laboratorul lucrează şi la stabilirea celor mai bune metode pentru realizarea unei arhive *pentru veşnicie*. Textele cele mai importante ale diferitelor legi, planurile clădirilor însemnate, ale construcţiilor epocale şi ale marilor descoperiri, sunt reproduse pe straturi de platină, care sunt apoi puse între pereţi de sticlă de o compoziţie specială. Fiecare din aceste plăci duble de sticlă conţine 20 pagini de text.

Microdocumentele acestea pot fi foarte uşor citite cu ajutorul unor mijloace optice speciale. Ele sunt păstrate în cutii speciale de diorit.

Şi astfel omul reuşeşte să oprească acţiunea distrugătoare, a vremii.

Interzicerea vizitării fabricelor

Ministerul Economiei Naţionale a dat un comunicat prin care se aduce la cunoştinţa tuturor întreprinderilor industriale din ţară că le este interzis a furniza date oricui, şi sub orice formă, şi a permite vizitarea instalaţiunilor lor tehnice, decât numai dacă solicitatorii posedă, în acest sens, o autorizaţiune scrisă, din partea Ministerului Economiei Naţionale.

În ajutorul negustorilor cu şcoli de comerţ

Camera de comerţ şi industrie din Bucureşti, invită pe toţi absolvenţii învăţământului comercial de toate gradele dela 1925 până astăzi (liceenii ai Academiilor de comerţ, şcoli superioare, inferioare, practice, etc.), care se găsesc în comerţ sau industrie, pe cont propriu, să-i înainteze de urgenţă, un memoriu detailat, arătând dificultăţile pe care le întâmpină, lipsa de credit, cote la contingentare, etc.

In memoriu se va arăta: şcoala, promoţia, sediul, felul comerţului sau industriei, cifra de afaceri, capitalul, creditul, dificultăţile pe care le întâmpină, etc.

Itinerarul revizuirei medicale la Cercul de recrutare Iaşi

Se face cunoscut că revizuirea medicală anunţată pentru data de 9 şi 10 Septembrie 1938 s'a amânat pentru acei ce aparţin Cercului de Recrutare Iaşi, după cum urmează:

In ziua de 19 Octombrie, se vor prezenta la Spitalul Militar Iaşi, cei din contingentele: 1922, 1923, 1924 şi 1925.

In ziua de 20 Octombrie, cei din contingentele: 1926, 1927, 1928 şi 1929.

In ziua de 21 Octombrie, cei din contingentele: 1930, 1931, 1932 şi 1933.

In ziua de 22 Octombrie, cei din contingentele: 1934, 1935 şi 1936.

Toţi aceştia vor aduce cu ei toate actele ce le posedă cu privire la situaţia lor militară.

Nu intră în categoriile celor de mai sus acei cari sunt reformaţi pentru următoarele infirmităţi:

Schiopi, orbi, ciungi, epileptici, demenţi cronici, tuberculoşi avansaţi.

Deasemeni nu intră în categoriile celor ce urmează a fi revizuiţi acei ce sunt dispensaţi ca susţinători de familie şi cei dispensaţi condiţional.

Discuţie între primărie şi Camera de Comerţ pe chestia Oborului de cereale

In vederea unei bune şi normale funcţionări a Oborului de cereale din Piaţa Bădăreu, Camera de Comerţ a intervenit la d. primar Mihai Eşianu printr'o adresă, arătând că primăria e datoare să amenajeze şi să înzestreze oborul cu toate instalaţiunile necesare.

In schimb, organele municipale vor percepe o taxă de 24 lei de fiecare căruţă intrată în obor.

Primăria a răspuns că n'are sumele necesare pentru amenajarea oborului după toate cerinţele.

Din cauza situaţiei financiare critice a Primăriei, d. Eşianu cere conducătorilor Camerei de Comerţ să-i puie la dispoziţie fondurile provenite din vânzarea probei luate dela săteni, cu ajutorul cărora va amenaja acel obor.

Sumele împrumutate, se vor restitui Camerei la întocmirea viitorului buget al Primăriei.

Rămâne de văzut ce va face C-ra de Comerţ, căci după cum se ştie, şi Camera se află în mare jenă financiară. VIG.

Instituţii şi edificii ieşene realizate între anii 1857—1897

(Continuare din pagina I-a)

Gimnaziul „Ştefan cel Mare": 1873 se termină şi se pune în funcţiune Hala centrală; la 1876 iau fiinţă cimitirele: Eternitate şi Sf. Vasile. Tot atunci se construesc Abatorul şi Gara.

In 1891 Iaşul se mai înzestrează cu Şcoala Normală de băeţi „V. Lupu", la 1894 cu Liceul Internat; iar în 1897 se clădeşte localul propriu al Universităţii, în str. Carol. In anul 1888 Teatrul Naţional dela Copou este distrus de un incendiu. După 8 ani, în 1896, se inaugurează Teatrul cel nou, de astăzi.

Tot în această epocă mai iau fiinţă: Conservatorul, Şcoala Artelor Frumoase, câteva şcoli primare, etc.

Toate aceste instituţii şi edificii dau Iaşului o viaţă nouă şi o înfăţişare mai pregnantă de oraş al artei şi culturei.

VIRGIL GHEORGHIU

In numărul viitor: Noua înfăţişare a Iaşului după 1897; Noui edificii ridicate în acea vreme; Lucrările edilitare în progres, etc.

Inscrierile la Facultatea de Drept

Inscrierile în anul I la Facultatea de Drept se fac între 1—25 Octombrie.

Examenul de admitere în anul I se va ţine la 25 Octombrie şi constă dintr'o probă scrisă şi una orală asupra următoarelor materii:

Istoria românilor (programa clasei V-a).

Istoria românilor (programa clasei VIII-a),

Economia politică şi dreptul (programa clasei VII şi VIII-a)

Logica şi sociologia,

Traducerea unui text latin (Cicerone).

Inscrierile la examene încep la 1 Octombrie şi ţin până la 10 Octombrie.

Cererile de înscriere la examene şi reînscriere în Facultate se adresează la Secretariatul Facultăţii în interiorul acestui termen, însoţite de recipisa achitării taxelor la Rectorat.

Examenele încep la 15 Octombrie şi ţin până la 31 Octombrie.

x Doamna Ecaterina Mandache din str. Primăverei 5, a introdus la tribunalul local acţiune de divorţ contra soţului ei d. Mihai Mandache.

INFORMAŢIUNI

x La al 3-iea Congres Internaţional de Microbiologie care se va ţine în Octombrie 1939 la New York, a fost invitat în mod special dl. profesor Gheorghiu I, din Iaşi pentru a prezenta una din chestiunile tratate de d-sa de ordin microbiologic şi în legătură cu patologia cancerului.

Este singura invitaţie făcută unui medic român.

x **In amintirea lui Botez-Gordon.** — *Împlinindu-se 20 de ani dela moartea dulosului şi apreciatului poet eşan Gh. I. Botez-Gordon. D-na Liliana O. Popovici roagă întreaga familie precum pe toţi prietenii şi eşenii care l'au cunoscut şi nu l'au uitat, a lua parte la parastasul ce are loc Sâmbătă la 10 Sept. ora 11 dimineaţa la Cimitirul Eternitatea, când se va pomeni şi defuncta lui soţie Elena, născută Scriban, precum şi scumpul lor fiu, Gigică.*

x D. Gh. Ţancu pensionar din str. Trei Erarchi 3, a cerut tribunalului local evacuarea d-nei Cecilia Nicolau din imobilul de mai sus, pe care îl ocupă în mod samavolnic.

x Din partea M. S. Regelui, d. adjutant general Mihail a trimis d-lui primar M. Eşianu o scrisoare de mulţumire, pentru sentimentele exprimate cu ocazia solemnităţii distribuirii premiilor obţinute de meseriaşii ieşeni la expoziţia din Berlin.

x *Cele mai mari reţete de cassă au fost realizate de cinematografele din lume, în filmul traficului de carne vie „Sclavele Albe", cu Kathe de Nagy şi Jean Pierre Aumont.*

De Luni la „Scala".

x Combateţi epidemiile, bând BORVIZ DE BORSEC.

O nouă lege a drumurilor?

(Continuare din pagina 1-a)

în construcţia de drumuri faţă de toate celelalte ţări.

La noi, conducătorii noştri politici au prins târziu de tot tâlcul acestui ritm în construcţia drumurilor, şi numai sub raportul intereselor economice şi al celor politice, *de partid*.

Singura lor sforţare s'a redus la schimbarea, *de două ori*, a legei drumurilor, pe care o socoteau vinovată de starea din ce în ce mai mizeră a drumurilor, fără însă ca până acum să fi păşit pe calea realizărilor masive şi chezăşuitoare ale unui succes. Au deslinţat prestaţia în natură, fără să o fi înlocuit cu un echivalent real; au trecut o şosea dintr'o categorie în alta, fără să fi adus vreo îmbunătăţire prin această schimbare de etichetă; au împuţinat numărul categoriilor de drumuri, fără ca prin aceasta să fi împiedicat degradarea lor din ce în ce mai îngrijorătoare.

Sub regimul nou s'a început o intensă muncă de redresare în acest domeniu; dar câte piedici sunt de învins!

Mai în faţă o *lipsă extraordinară de personal tehnic* bine pregătit pentru a conduce şi supraveghea lucrările de drumuri care trebuesc construite după tehnica modernă, i vorâtă din ce în ce mai atentă a solului şi materialelor de construcţie, şi din experimentarea, *în laborator*, înainte de experimentarea dezastroasă şi păgubitoare pe şantier.

Apoi o extraordinară *lipsă de antreprenori*, care trebue să fie cel puţin tot atât de bine pregătiţi tehnicește ca şi personalul de conducere şi de control; şi o *extraordinară lipsă de maşini speciale*, fără de care nu se pot obţine rezultatele aşteptate.

In faţa acestor lipsuri şi acestor dificultăţi, care trebuesc în primul rând, examinate şi învinse, pentrucă legea în vigoare a drumurilor nu constitue o piedică în această sforţare, *cineva*, propune modificarea legei drumurilor în sensul de a se face o nouă clasificare a lor şi o reducere a numărului lor. (Vezi „Insemnări eşene" 1 Septembrie 1938 pag. 532). Se vede că acel *cineva* vrea să ne reamintească şi de astădată povestea cu canapeaua.

In Italia şi Germania, de ani de zile, profesorii Şcoalelor politehnice instruesc pe viitorii ingineri de stat şi particulari în tehnica construcţiei drumurilor moderne, în laboratorii speciale, iar marile întreprinderi de asemenea lucrări disţin de laboratorii chiar pe şantier, pentruca materialele întrebuinţate să fie centinuu verificate dacă satisfac condiţiunile reţetelor pentru criteriile sisteme de pavaje.

De ani de zile cele mai numeroase şi mai interesante comunicări la congresele internaţionale de drumuri sunt prezentate de inginerii specializaţi în problemele drumurilor din Italia şi din Germania.

Noi nu am ajuns să înţelegem necesitatea colaborării geologilor la studiul traseului şi alegere îmbrăcămintei potrivite pentru o şosea; noi nu am ajuns să simţim absoluta necesitate a laboratorului de şantier, a maşinilor speciale şi a lucrătorilor instruiţi pentru reuşita unei îmbrăcăminţ; şi găsim că toată râvna noastră spre faptă vrednic împlinită este paralizată de actuala lege a drumurilor pentrucă are prea multe categorii de drumuri (trei) şi cu prea mulţi kilometri! (102.000 Kim.)

Credem că este nevoe să amintim aci şi noi, cuvintele regale: „Avem legi destule, dar le schimbăm înainte de a fi tras toate roadele şi toate învăţămintele bune din ele".

Nu există lege care să ne oprească de a ne instrui bine, de a ne pregăti bine şi de a ne utila bine, înainte de a porni la o acţiune concepută pe un plan mare precum este aceia, începută, a modernizărei drumurilor noastre.

Ing. Insp. Gen.
I. Andriescu-Cale

DE ÎNCHIRIAT una cameră mobilată cu intrare separată. A se adresa la tâmplăria „Komert" str. Lăpuş-

Pentru Facultatea de Medicină din Iaşi

Readucerea secţiei farmaceutice.—Cum se vor „raţionaliza“ catedrele.--Cine vor fi noii profesori?

Astăzi când ţara are nevoie de medici pricepuţi care să combată maladiile şi să lupte pentru întronarea sănătăţii în masele populare, rolul facultăţei de medicină din Iaşi, care deserveşte regiunile Moldova, Basarabia şi Bucovina, apare deosebit de însemnat.

Dar Facultatea din Iaşi, deşi a dat şi continue să dea elemente de valoare, a fost mereu vitregită.

I s'au luat secţiuni importante ca: *secţiunea farmaceutică*; iar clădirea în care funcţionează, deşi, se măreşte prin noile construcţie, are nevoie de amenajări şi completări.

Dintre laboratoarele bine utilate, cităm:

Laboratorul de Bacteriologie al d-lui prof. dr. Slătineanu, Laboratorul de Igienă al d-lui prof. dr. I. Băltean şi laboratorul de Fiziologie al d-lui prof. dr. Râşcanu.

Restul laboratoarelor lasă de dorit, fie din cauza lipsei de local, fie din cauza lipsei de aparate şi material.

Deasemenea sînt necesare completări la Institutul de Anatomie, căci de acest local se servesc trei profesori—cu studenţii din primii trei. Anatomia descriptivă, anatomia topografică şi medicina operatorie.

In cercurile universitare se spune că se pregateşte o „raţionalizare“ a catedrelor universitare, care s'au scindat pe vremuri, din motive politice sau personale.

Se afirmă că la facultatea noastră de medicină ar urma să se „raţionalizeze“ catedrele de: patologie generală, patologie externă, anatomie etc.

Apoi urmează a se înfiinţa sau transforma în catedre: dentistica, oto-rino-laringologia etc.

Dar ceva mai important.

Se spune că unul din dezideratele cele mai importante ale Facultăţii, vor fi îndeplinit într'un viitor apropiat: *readucerea farmaciei la Iaşi.*

*

Prin noua lege de pensionare a universitarilor, ar urma să iasă la pensie d-nii: prof. dr. Gracoscky titularul clinicei infantile şi prof. dr. Slătineanu titularul catedrei de Bacteriologie. Deasemenea va fi pensionat şi d. prof. dr. Gălăşescu dela Anatomia Patologică, pentru motive de boală.

In locul d-lui prof. dr. Gracoscky va cere transferarea d. prof. dr. Nicolau dela Patologia Generală.

In locul d-lui prof. dr. Slătineanu, va veni o persoană recomandată de către şcoala Cantacuzinistă (din care face parte însuşi d. prof. Slătineanu).

Svonul că d. prof. Cambieşcu, titular la facultatea de medicină din Bucureşti, ar veni la Iaşi, e de domeniul fanteziei.

Pentru catedra de anatomie patologică se pare că sunt doi candidaţi d-nii: dr. C. Diacă şi dr. V. Mârza.

Prin pensionarea d-lui prof. dr. Gracoscky, devine vacant şi postul de decan. In cursul lunei Octombrie, consiliul facultăţei se va întruni şi va desemna o singură persoană fără contra candidat.

BRUTUS

Azi — **Cronica Sporturilor**

„Luna Apelor“

va fi sărbătorită de sportivii ieşeni, la „Strandul Iaşilor“

Cu prilejul „Zilei Apelor“, sportivii cari practică sporturile aquatice, vor demonstra, azi după amiază la ora 5, la „Strandul Iaşilor“, în cadrul unei reuniuni.

In afară de variate concursuri se va disputa şi un match de Watter-pollo între echipele A şi B.

Sperăm că publicul sportiv va fi prezent.

Glasser, a fost legitimat pentru Textila

Glasser, fostul jucător care şi-a făcut ucenicia la Macaby Hacoah, şi care apoi a activat prin cluburile bucureştene, Haghibor-Cluj, A. M. E. F. A. - Arad şi în ultimul timp la „Tricolorul-Ploeşti“— a fost angajat de „Textila“ ca antrenor şi jucător.

Totuşi nu avea drept de joc.

Ploeştenii pretindeau pentru deslegarea ieşanului Glasser, nu mai puţin decât rotunda sumă de 50,000 lei.

După îndelungate tratative, conducerea „Textilei“, prin harnicul ei preşedinte d. Lt. Colonel Arghir, a făcut imposibilul şi a plătit suma de Lei 45.000 grupărei „Tricolorul-Ploeşti“.

Tratativele au fost duse la bun sfârşit de dl. Rimmer, un cunoscut sportiv din garda veche, care a făcut şi formele de legitimare.

Aşa încât, deacum înainte Glasser va ocupa portul de half centru în echipa muncitorilor, făcându-şi debutul Duminecă, în matchul cu „Gloria c.f.r.“.

Wolley-ball

C. F. R.-Bucureşti, puternica formaţie bucureştean, fiind angajată în alte oraşe, a făcut cunoscut grupării Macaby-Hacoah, că e dispusă să joace la Iaşi, în zilele de 16 şi 17 Sept. Macaby a acceptat datele propuse de feroviarii bucureşteni.

Semm

Cum va decurge solemnitatea instalării d-lui Rezident regal al Prutului

Programul întocmit aseară

Aseară a avut loc la Prefectura de judeţ o consfătuire în vederea întocmirei programului instalării ca Rezident Regal al ţinutului Prut, a d-lui general Mihai Negruzzi.

Au participat d-nii: Colonel Sava Caracaş prefectul judeţului, I. Bârzescu inspector de Siguranţă, maior Mircea comandantul Legiunei de Jandarmi Judeţ, Gh. Leahu chestorul poliţiei, Isacovici director de cabinet al d-lui Rezident Regal şi C. Tăutu ajutor de primar.

In ziua solemnităţii, oraşul va fi pavoazat cu drapele, iar la gară se va ridica un arc de triumf.

Reprezintanţii guvernului vor sosi la Iaşi, Duminică dimineaţă la orele 11.30. La descinderea din tren, vor fi întâmpinaţi pe peron de reprezentanţii autorităţilor civile şi militare, în frunte cu d. Rezident Regal.

Accesul publicului la gară va fi până la orele 11 a. m., iar pentru invitaţi pînă la 11.20.

Pe peron va fi o companie de onoare cu muzica militară, care vor da onorurile.

După ce se vor face prezentările în salonul de recepţie al gării, cortegiul se va îndrepta spre Mitropolie unde se va oficia un Te-Deum la orele 12.

Cortegiul se va deschide de către poliţie, urmând apoi d. prefect al judeţului, primarul oraşului, reprezentanţii guvernului şi invitaţii, şi se vor parcurge Bd. Regele Ferdinand, Piaţa Cuza Vodă şi str. Ştefan cel Mare.

După Te-Deumul dela Mitropolie, înalţii oaspeţi, invitaţii şi reprezentanţii autorităţilor, urmând pe strada Ştefan cel Mare, se vor îndrepta spre Palatul Administrativ, unde va avea loc solemnitatea instalărei în Sala Curţei cu Juri.

In faţa Palatului vor fi instalate megafoane, cari vor difuza solemnitatea instalărei.

Apoi, în salonul de Recepţie vor avea loc prezentările persoanelor ce nu au participat la gară.

După prezentări, se va servi banchetul în Sala de Recepţie a Palatului.

*

La solemnitate vor fi invitaţi Mitropolitul, şefii de instituţii şi autorităţi, prefecţii judeţelor ţinutului Prut, primarii de municipiu sau comune urbane de reşedinţă, generalii de Corp şi de Divizie, Comandanţii de unităţi, şi reprezentanţii cultelor.

Din judeţul Iaşi, vor lua parte delegaţii de săteni în costume naţionale.

*

D. primar M. Eşianu va lansa un apel către populaţia oraşului, de a veni la gară şi a întâmpina pe Oaspeţi.

Accesul pe peronul gării va fi numai cu bilete albastre; la Mitropolie cu bilete galbene; iar la banchet cu bilete albe.

*

Palatul administrativ va fi peste tot pavoazat cu drapele, iar la sosirea Oaspeţilor şi invitaţilor, o companie de onoare cu muzică, va da onorurile.

EMG.

Acte de Notariat

La tribunalul comercial s'au autentificat următoarele acte:

— Neg. Giasanu vinde d-nei Rodica Giasanu imobilul din Botoşani str. Armeană 21, cu suma de 15 mii lei.

— Hana Aronovici la căsătoria cu Simon Manaş îşi constitue dată suma de 180 mii lei.

— Selma Löbel împrumută de la Dr. Alfred Abramovici suma de 200 mii lei, ipotecând imobilul din str. Sfântul Athanasie 24.

— Elena Filip vinde soţilor Ilie şi Eufrosina Dvorac imobilul din str. Nicolau 1, cu suma de 50 mii lei.

—Elena Tzintza vinde d-nei Vera Calaugiu imobilul din str. Asachi 17, cu suma de 100 mii lei.

Campania sanitară

şi salarizarea studenţilor

Cu prilejul campaniei sanitare, la care dau concursul mulţi studenţi şi doctoranzi în medicină, s'a ivit un incident pe chestia salarizării.

Toţi aceştia au primit asigurări formale că vor fi retribuţi din fondurile serviciului sanitar. Ori, serviciul sanitar nu dispune de nici-un fond şi în buget n'are prevăzut nici un capitol cu asemenea salarii.

In consecinţă, studenţii cari fac parte din Spitalul Sf. Spiridon, au intervenit la Epitropie să li se dea şi lor un salariu pentru munca ce o depune zi de zi.

Rămâne de văzut cum va soluţiona Spiridonia această chestiune.

Solemnitatea dela Războeni (Iaşi)

Vineri 9 Septembrie a. c. va avea loc sfinţirea bisericii dela Războeni-Târgul-Frumos.

Serviciul religios va fi oficiat de P. S. Valerie Botoşăneanu înconjurat de un sobor de preoţi. Predica zilei va fi ţinută de I. P. S. Mitropolit Nicodim.

Această biserică este cea mai frumoasă din părţile aceste.

Ctitorii sfântului locaş sînt D-na şi Dl. Const. Teodorescu vice-guvernator al Băncii Naţionale.

La această solemnitate va lua parte şi dl. Ministru Victor Iamandi.

Buni credincioşi sunt rugaţi a veni în număr cât mai mare.

CITIŢI „OPINIA“

INFORMAŢII

x Astăzi dimineaţă a sosit în localitate d. general Mihai Negruzzi, Rezident Regal.

Excelenţa Sa a fost întâmpinat în gară de şefii autorităţilor.

x Dl. Ajutor de Primar Tăutu făcând inspecţie la brutării, a găsit 80 pâini albe la Brutăria Uner sub 950 gr. şi a dispus confiscarea lor. La brutăriile din Podul Bucşinescu, Iţic Lupu şi Marcu Naftule din Str. Cizmăriei, s'a constatat totul în perfectă regulă.

x ORARUL LA FRIZERII. — Patronii frizeri sânt convocaţi pentru Duminecă 11 Sept. ora 6 şi jum. p. m. în localul Camerei de Muncă (Piaţa Unirii) pentruca împreună cu d. Gh. Ciurea inspectorul muncii, să fixeze orarul la atelierele de frizerie pentru zilele de Duminecă.

x Persoanele care doresc să cânte în corul bisericii Sf. Spiridon, sunt rugate a se prezenta în fiecare Luni, Mercuri şi Vineri ora 7, în sala corului Metropolitan, pentru a fi înscrise din timp.

x EXPROPRIERE.— D. primar Eşianu a dat o decizie prin care imobilul din str. Ştefan cel Mare, proprietatea soţilor Iane zis Ianevici, este şi rămâne expropriat, în vederea alinierei străzii. Zilele acestea se va stabili şi preţul exproprierii, după care târnăcoapele primăriei vor intra în funcţiune.

x DIFEREND COMERCIAL — D. Strul Gold proprietarul magazinului de lenjerie „Elites“ din str. C. Negri, a reclamat parchetului pe comerciantul Jean Croitoru din str. I. C. Brăteanu 163.

Reclamantul a încredinţat d-lui Croitoru, în consignaţie, mărfuri în valoare de 40 mii lei pe care le-a însuşinat, fără a da socoteli.

Inspectoratul Spectacolelor

INŞTIINŢARE

Următorii artişti, care nu au depus la timp jurământul pe noua Constituţie şi care au făcut declaraţii asupra cauzelor care i-au împiedecat de la această îndatorire, sunt invitaţi să se prezinte la Teatrul Naţional din Iaşi. **Mercuri 14 Septembrie 1938**, la orele 10 dimineaţa, — cunoscând că aceasta e singurul termen ce li se acordă ca să-şi depună jurământul:

Leon Brill, Koltz Mendel, Const. Moreanu, Guzman Solomon, Kirstein Mauriciu, Bălănescu Virgil, Ionel Matache, Radu Const., Cuperman Marcu, Ciorăscu Const., Radu Neculai, Bartl Francisc, Bursuc C., Toma Suru, Stela Rotman, Iosif Bercu Volf (Bercovici), Nisior Const., Gh. Bălănescu, Ioan Panait şi Sandler Nuhim

Inspector,
Otilia Cazimir

x SINUCIDERE. — Învăţătorul Davidsohn din Ungheni, de la Şcoala „Tarbut“ s'a sinucis ieri înecându-se în Prut. Cauza e jena financiară, fiind concediat dela şcoală.

Institut agricol la Pomârla

Pe ziua de 1 Septembrie, liceul de băieţi din Pomârla s'a transformat în „Institut Academic tehnic agricol Anastasie Başotă“, ai căror absolvenţi vor fi primiţi în Facultatea de ştiinţe agricole a Universităţii din Iaşi, la Şcolile Politehnice din ţară şi în Academiile de Inalte Studii Agronomice, potrivit prevederilor fundatorului Başotă din testamentul său.

La Seminarul Pedagogic

In cercurile şcolare se spune că d. prof. univ. Paul Nicorescu, directorul Seminarului Pedagogic, se retrage din fruntea acestei şcoli, urmând a i se încredinţa o importantă misiune în domeniul arheologiei.

In locul d-sale, va veni d. prof. univ. Ştefan Bârsănescu.

*

Totodată se arată că se depun stăruinţe la Ministerul Educaţiei Naţionale, să se permită ca începând cu acest an, să funcţioneze liceul complect la Seminarul Pedagogic, întrucât şcoala are local suficient şi corpul profesoral necesar funcţionărei normale pentru un liceu cu toate clasele.

Informaţiuni

x Un film luat din viaţa reală, după aventurile din casele de plăcere şi cu misterele traficanţilor de carne vie, este „Sclavele albe“, cu Kathe de Nagy şi Jean Pierre Aumont. De Luni la „Scala“.

x Doctorul A. Hoffman s'a mutat în str. Armeană. No. 9 şi consultă zilnic boli nervoase şi boli de nutriţie dela 10-12 şi 3-7; tratamente de slăbire şi îngrăşare. Telefon 1577.

x **Dr. M. Segal** *medic de spital,* **mutat** *în str. Cuza Vodă No. 83(Palatul Braustein), consultă şi operează boli de* **nas, gât şi urechi** *între 8-10 a. m. şi 3-6 p. m. Telefon 1767.*

x *Doctorul Grigore Ostipov-Sineşti* a reînceput consultaţiile în str. Lăpuşneanu No. 6 (vis-a-vis de Smirnov) între orele 3—7.

x **Dl. Dr. R. Damsker,** *întorcându-se în localitate şi-a reluat consultaţiile în cabinetul d-sale din str. Ghica Vodă.*

x La Iaşi bântue din nou epidemiile. Somităţi medicale prescriu BORXVZUL DE BORSEC ca preventiv a acestor boli.

De închiriat

4 camere şi bucătărie, strada Lăpuşnsanu 33, deasupra magazinului Gavrileţeanu, etaj.; instalaţie modernă, preţ convenabil, 34.000 lei anual.

Apartamentul vizibil toată ziua, fiind liber de pe acum. A se adresa la *Avocat N. Nebuneli* str. Lascar Catargiu 35.

DE INCHIRIAT imobil nou str. Dumbrava Roşie—Copou (colţul de vest al Expoziţiei) compus din patru camere cu parchet, bae, etc.

Vizibil în orice zi.

Tribunalul Jud. Iaşi Sec. III-a

PUBLICAŢIE DE VÂNZARE

No. 1788 din 6 Sept. 1938

Tribunalul Iaşi Secţia III-a, în urma raportului No. 516 | 1938 a D-lui Jude Sindic al Trib. Iaşi, prin Jurnalul No. 3500 | 1938, a autorizat Corpul Portăreilor de pe lângă Trib. Iaşi, să facă formele de vânzare prin licitaţie publică a averei mobile a falimentului societăţii anonime în lichidare „Apretura“-Iaşi, compusă din materiale, maşini şi mobilier, evaluate la suma de 196.665 lei.

Se încunoştiinţează că vânzarea şi adjudecarea acestei averi mobile va avea loc în ziua de 29 Septembrie 1938 ora 14 p. m. la faţa locului din Iaşi str. Sfântul Lazăr No. 63 începând licitaţia publică dela suma de 196.665 lei, evaluată de expert cu facultatea D-lui Jude Sindic de a o începe şi dela o sumă mai mică, sub rezerva omologării Tribunalului.

Dosar No. 1 bis | 1938.

Preşedinte, Gh. Dimitriu
Portărel, Gh. Sava

HOMO SUM: HUMANI NIL A ME ALIENUM PUTO

„Sunt om şi nimic din ceiace-i omenesc nu mi-e străin“. Aceasta a fost şi deviza medicului J. E. de Wry, omul pentru care nimic din ceiace a fost omenesc nu i-a fost străin şi care a lucrat, fără încetare, toată ziua.

Doctorul J. E. de Wry s'a născut la 31 Ianuarie 1813 la Rotterdam. La 20 de ani a trebuit să înlocuiască pe tatăl său la conducerea farmaciei şi devine susţinătorul mamei sale şi a numeroasei sale familii.

Cum munca din farmacie era pentru el o muncă intelectuală insuficientă, se apucă să traducă „Tratamentul de chimie analitică“ a lui Ross. Astfel intră în legături cu Ross, ceiace i-a dat prilejul să vină în contact cu specialiştii cei mai de seamă din epoca aceia.

Wry se înscrise ca student la Academia din Leyda şi consacrând studiilor orele obişnuit rezervate somnului îşi luă în doi ani titlul de doctor. In urma morţii subite a soţiei sale, el se consacră ştiinţei care a constituit apoi singurul scop al vieţii sale. In 1857 fu numit inspector al întreprinderilor chimice din Iava. Munca efectuată de acest om este surprinzătoare. El făcu din farmacie o profesiune ştiinţifică şi tot el, în 1845, cu mult înainte de Pasteur, demonstră cu dovezi palpabile că „viaţa provine din viaţă“.

Investigaţiile întreprinse asupra comorilor vegetaţiei tropicale l'au dus la cercetarea chininei care a rămas obiectul principal al cercetărilor sale.

Obligat din motive de sănătate să părăsească regiunea tropicală, se stabili la Haga, unde organiza un laborator de chimie consacrat regiunilor tropicale. Graţie noilor sale metode de cercetare şi de lucru, Wry obţine în 1882 decoraţia de cavaler al ordinului leului Neerlandez. Guvernul francez şi cel englez îl decoraseră cu mult înainte.

Wry deveni popular prin descoperirea picăturilor de chinină. Şi se citează adeseori această frază din testamentul său: „Se pretinde că am lansat aceste picături de chinină pentru a câştiga bani şi pentru a profita. Cred că trebue să afirm că acest lucru nu e adevărat şi că tot ce-am făcut în această chestiune am făcut desinteresat“.

Timp de 60 de ani Wry s'a consacrat intereselor ştiinţei şi ale umanităţii.

No. 22

Nu vă pierdeţi timpul!

căutând în ziare şi reviste articole cari pomenesc numele dvs. sau tratând problemele cari vă interesează, căci o instituţie special creată şi bine organizată pentru aceasta poate face acest lucru mai bine şi mai ieftin ca dvs. „SERVICIUL GAZETELOR“ Agenţie internaţională de presă şi publicitate. Director. Emil Samoilă. Bucureşti, str. Sf. Constantin 24, telefon 3-16-15 urmăreşte tot ce se publică în cele circa 1400 publicaţii din România, iar prin intermediul celor 102 agenţii similare din străinătate, tot ce se scrie în presa din toată lumea şi procură tăieturi de presă asupra oricărei personalităţi sau subiect.

Cereţi telefonic sau în scris prospecte lămuritoare sau o probă gratuită de o săptămână indicând subiectul care vă interesează.

Blocul Pensionarilor Publici din Iaşi face cunoscut încetarea din viaţă a pensionarei

Smaranda Borcea

Membră al Blocului şi înscrisă la Casa de ajutor pentru înmormântare.

Ceremonia înmormântării va avea loc astăzi Joi 8 Septembrie 1938 orele 16 (4 p. m.), la cimitirul Eternitatea, în capela căruia se află depus corpul neînsufleţit.

D-nele şi D-nii pensionari sunt rugaţi a lua parte.

UN DOCUMENT AL TIMPULUI

prezentat azi la Scala

In toiul frământărilor pentru pace, toate ţările organizează manevre militare, pentru pregătirea forţelor de ofensivă şi apărare.

Jurnalul „Paramount“ pe care îl prezintă săptămâna aceasta Scala, relatează aceste manevre extraordinare, din Germania, Franţa, Cehoslovacia, Belgia, etc.

Filmul documentar, prezintă un deosebit interes. Jurnalul „Scalei“ mai oferă spectatorilor şi trecerea prin ţară a celebrului aviator Charles Lindbergh, înregistrată săptămâna trecută, etc. etc.

De închiriat

în strada Bărboi No. 6:
1. O cameră şi bucătărie confort modern.
2. Patru camere, bucătărie, cămară de lemne etc. Se pot vizita zilnic între orele 10—2 p. m. şi 4—6 p. m.

Dr. R. DAMSKER
Medic de Spital
BOLI INTERNE
plămâni, inimă, rinichi
Str. Ghica Vodă No. 32

De vânzare

casă gospodărească, solidă, 4 odăi, bucătărie, cămări, pivniţă, apă, lumină electrică etc.

Poziţie centrală lângă tramvai şi Hală. Preţ foarte avantajos. A se adresa la ziar.

Ieşenii şi consumul Apei de Slănic

Ideia înfiinţărei unui Oficiu pentru distribuirea apelor de Slănic ieşenilor ce n'au putut pleca în minunata staţiune a Epitropiei Sfântul Spiridon, nu numai că a venit în ajutorul suferinzilor de ficat, stomac, intestine, diabet, gută, obezitate, rinichi etc., dar a făcut ca ieşenii să întrebuinţeze în timpul mesei apa de Slănic Nr. 1, ca fiind nu numai bună pentru stomac şi intestine, ci ca un ajutor al digestiei şi un reconfortant al diferitelor organe.

Apa de Slănic, vine din Staţiune, cu o mare regularitate, tocmai pentru a fi mereu proaspătă, la îndemâna ieşenilor. Şi pe aceste vremuri, când febra tifoidă a început să se ivească, în locul apei dătătoare de boală, ieşenii pot consuma APA DE SLANIC, ce se poate procura dela Oficiul de desfacere din str. I. C. Brătianu, chiar sub turnul dela intrare în Spitalul Sf. Spiridon.

Procuraţi-vă chiar astăzi din transportul proaspăt de apă de Slănic.

Amatori fotografi
Developaţi, copiaţi, măriţi la
Fotograful Z. WEISS
Piaţa Unirii
Găsiţi Rollfilme, Pakfilme, Plăci Agfa, Kodac etc. cu preţurile fabricei. — Se copiază, se măreşte şi se developează gratuit la Studio Fotografic
Weiss PIATA UNIRII

ULTIMA ORA

TRATATIVELE AU RAMAS INTRERUPTE

până la lămurirea incidentelor dela Moravska-Ostrava

La Praga se crede că sudeții au provocat intenționat aceste incidente

Praga 8.—Delegații sudeților s'au prezentat eri d-lui prim-ministru Hodza care le-a remis textul noilor propuneri.

Sudeții au acceptat în principiu aceste propuneri, ca bază pentru discuțiile viitoare.

Insă tratativele s'au întrerupt aseară din cauza incidentelor de la Moravska Ostrava, incidente pe care sudeții le consideră în contrazicere cu atitudinea prevenitoare anunțată de guvern.

Ce s'a petrecut la Moravska Ostrava

Asupra incidentelor de la Moravska, autoritățile cehoslovace dau următoarele explicații:

In ultimele 14 zile, în localitățile de la granița ceho-germană se produc însemnate contrabande de arme trimise din Germania în regiunile sudeților.

In ultimul timp s'a confiscat un vagon întreg de arme și muniții, iar 80 sudeți au fost arestați.

Câțiva deputați sudeți s'au prezentat eri la poliția din Moravska Ostrava și au cerut eliberarea celor arestați.

In acelaș timp, au apărut în fața poliției câteva sute de persoane, care au început să manifesteze sgomotos.

Polițiștii călări au intervenit și au împrăștiat pe manifestanți.

Nu este adevărat că vreun deputat sau chiar vre-o singură persoană din public ar fi fost rănită sau măcar lovită.

Manifestația a fost anume pregătită ?

Autoritățile cehoslovace cred că manifestațiunea aceasta a fost intenționat pusă la cale, spre a servi ca pretext pentru întreruperea tratativelor.

Dovadă este că manifestanții nici nu erau din Moravska Ostrava, ci fuseseră aduși din alte localități.

Pe de altă parte, directorul unei școli, membru al partidului sudet, a mărturisit că în timp ce deputații veniau la poliție, a primit înștiințarea să trimită elevii în stradă, în fața localului poliției.

Alt act de provocare este cazul sudețului Knoll, arestat pentru contrabandă de arme.

In timpul când era transportat, Knoll a sărit din tren. Conducătorii sudeți au protestat afirmând că Knoll a fost împușcat de jandarmii ceh.

Ancheta a stabilit însă limpede că el a sărit singur.

Există astfel bănuială că incidentul de la Moravska Ostrava a fost pus la cale cu intenție.

Tratativele sunt întrerupte

Delegații sudeților s'au prezentat aseară din nou d-lui Hodza și i-au comunicat că întrerup orice tratative, așteptând lămurirea cazului de la Moravska Ostrava.

Dl. Hodza a răspuns că a ordonat o anchetă severă și că dacă se vor găsi vinovați, vor fi pedepsiți.

Svonul răspândit în cursul nopții că delegații sudeți ar fi reluat tratativele, nu corespunde realității.

Un protest cehoslovac la Londra

Londra 8—Ziarul „Times" considerat ca oficios al Foreign Office-ului a publicat eri un articol în care scria că Cehoslovacia ar putea să renunțe la teritoriile ocupate de sudeți și ar deveni astfel un stat unitar. Guvernul cehoslovac a trimis imediat un protes la Londra.

Lordul Halifax, ministru de externe, a desavuat articolul din ziarul „Times", arătând că nu exprimă vederile guvernului britanic.

In acest sens s'a dat și un comunicat, care a fost transmis de toate posturile de radio.

Anglia examinează situația

Londra 8.—Primul ministru, dl. Chamberlain a sosit la Londra și va examina astăzi situația împreună cu celalți membri ai cabinetului.

Cercurile oficiale britanice consideră situația ca serioasă.

Se pare că lordul Halifax nu se duce la Geneva, pentru a asista la sesiunea Societății Națiunilor, socotind că prezența sa la Forreign Office este necesară în așteptarea evenimentelor ce se pot desfășura în zilele apropiate, în legătură cu situația din Cehoslovacia.

Laburiștii cer convocarea Parlamentului

Londra 8.—Comitetul de conducere al partidului laburist, precum și organizațiile sindicale ale Trade-unionurilor au hotărât să ceară convocarea imediată a parlamentului britanic în sesiune extraordinară, spre a examina situația din Europa centrală și în special problema cehoslovacă.

La Paris se menține optimismul

Paris 8.—Cercurile politice și presa pariziană cred că situația nu are un caracter prea critic.

Cheia problemei nu-i în mâna sudeților și nici în mâna guvernului din Praga, ci în mâna d-lui Hitler.

Ambasadorii marilor puteri, adunați la Nuerenberg, sunt în contact permenent cu dl. Hitler și au prilejul să caute direct o lămurire a situației.

Iar șanse sunt încă, suficiente.

Rupere de nouri la Burdujeni

Burdujeni 8.—O rupere de nouri s'a produs eri asupra regiunei Burdujenilor.

Puhoaele au făcut ravagii, pe alocuri apa ținând 3 metri înălțime.

Târgul este în parte inundat.

Copilul Mircea Pintilie, care era cu vitele la câmp, a fost surprins de ape și s'a înecat.

Spre o mediațiune între taberele spanIole

Londra 8.—Redactorul diplomatic al ziarului „Financial Times" anunță că „zvonuri ce nu par tocmai întemeiate" lasă să se înțeleagă că generalul spaniol Franco ar putea încurând să cedeze puterea unui om politic moderat, partizan al mediației.

Disperarea unui tată

El se sinucide la înmormântarea fiicei sale

București 8.—O impresionantă dramă s'a întâmplat la cimitirul Filantropia.

O fetiță în etate de 14 ani a d-lui Adolf Schwartz, în vârstă de 46 ani, funcționar comercial, domiciliat în str. Poet Cerna,—a încetat din viață.

Eri a avut loc înmormântarea.

Tatăl disperat, în timpul ceremoniei funebre, a înghițit 20 pastile de somnalin.

In stare gravă a fost transportat la spital.

Situația bancară din Ardeal

București 8. — I. P. S. S. Patriarhul dr. Miron Cristea, președintele consiliului de miniștri, a primit eri dimineață pe d. dr. Aurel Vlad, fost ministru și președinte al asociației „Solidaritatea" din Ardeal.

D. dr. Aurel Vlad a prezentat d-lui prim-ministru un nou memoriu, în ce privește situația bancară și financiară a provinciei de peste munți.

I. P. S. S. Patriarhul a făgăduit întregul său sprijin.

Inmormântarea d-nei Papana

București 8. — La cimitirul Sf. Vineri a avut loc eri înmormântarea d-nei Dina Papană, soția cunoscutului aviator.

Se știe că d-na Papană a încetat din viață în spital, cu prilejul nașterei unei fetițe.

Copilul a fost extras cu forcepsul și i s'a rupt un picior.

Mama a murit, iar copilul trăește, fără picior.

CUMPĂR aur de dinți, bijuterii. Vindeți bine **Brătianu** 82
Notați bine No.

O escadră britanică

va vizita Constanța

Londra 8.—Conversațiunile între guvernul britanic și guvernele țărilor riverane la Mediterană și la Marea Neagră, privind alegerea momentului vizitei unei escadre navale engleze în aceste ape,—s'au terminat.

Este posibil că această vizită a marinei britanice în Orientul Apropiat se va produce chiar în cursul acestei toamne, dacă situația internațională nu se va înrăutăți, și că odată cu acest prilej mai multe vase britanice vor ancora pentru mai mult timp la Constanța.

SCALA prezintă azi 3 filme
Fermecătoarea vedetă franceză
DANIELLE DARRIEUX
în comedia plină de varvă, spirit și eleganță
D-soara mama mea
și cea mai frumoasă și elegantă vedetă din Hollywood
CLAUDETTE COLBERT
în filmul de colosală înscenare
FATA DIN SALEM
CU FRED MAC MURRAY
și cea mai originală realizare sovietică
O EXPEDIȚIE LA POLUL NORD
Filmele rulează în ordinea următoare:
„D-soara mama mea" la orele 3.30, 7.30 și 11.35
„Fata din Salem" la 6.15, 10.20 și „O expediție la Polul Nord" la 4.59, 9; Jurnalul la 6.05, 10.10.

M. S. Regele la Constanța

București 8.—M. S. Regele a plecat astănoapte la ora 1.30 de la Sinaia cu un tren special, ducându-se la Constanța unde au loc astăzi marile serbări ale marinei.

Razie polițienească

București 8—O mare razie polițienească s'a făcut aseară în capitală.

Tramvaele, automobilele, trăsurile și autobuzele au fost oprite, iar publicul a trebui să se legitimeze.

S'au operat câteva sute de arestări.

Triajul celor arestați s'a făcut în cursul nopții și continuă astăzi.

x Tenul iritat de vânt și de soare se înfrumusețează repede și admirabil întrebuințând **Crema Miraculoasă** preparatul Laboratorului Dr. A. Ratianu Iași, str. Cuza Vodă 83.

Această minunată cremă albește și catifelează pielea, distrugând petele și coșurile depe obraz. Se trimite contra ramburs oriunde se cere.

Incendiu

Un incendiu s'a declarat la locuința locuința locuitorului Petru C. Florea din com. Dădești-Iași.

Focul a luat naștere dela un cuptor ce se afla într'o șură. Fiind alimentate de un vânt puternic, flacările s'au întins cu repeziciune asupra casei, care a fost nimicită.

A ars și o cantitate de 800 Kgr. grâu ce era într'o odae a casei.

Pagubele se urcă la suma de 20 mii lei.

ZIZI GRÜNBERG
AVRAM IȚICOVICI
Logodiți
Podul Iloaei Andrieșeni

Informațiuni

x Pentru astăzi, la ora 10 diminea'ă, au fost convocați la Rezidența ținutului Prut, toți capii de autorități.

Va avea loc o constituire în vederea solemnității instalării d lui rezident regal M. Negruzzi.

x SANCȚIUNI.—Ministerul de Interne a hotărît darea în judecată a d-lor Guzău și Vidican, foști prefecți ai jud. Sălaj. Ei sînt acuzați de nereguli.

x Ca și Charlie Chaplin apreciata vedetă Elisabeth Bergner nu face decât un film, odată la câțiva ani. Ultima ei realizare e o dramă intensă intitulată „Ești al meu" și va rula de Luni 12 crt. la „Scala", odată cu „Sclavele albe" (traficanții de carne vie) și cea mai frumoasă operetă văzută vre-o dată „Lumdacius Vagabondus" 3 filme—3 șlagăre.

x Laboratorul de analize medicale, chimice și microscopice Dr. Ratianu autorizat de Min. Săn. Publice, execută analize complecte de urină, spute, secrețiuni, etc. precum și orice analize ce interesează industria, comerțul și higiena alimentară. Iași, Cuza Vodă 83.

Moara Brănduș a de vânzare sau de arendare

Luni 12 Septemb.
se redeschide cinematograful
PHOENIX
Urmăriți afișele cu programul de deschidere.

Un caz interesant în Germania

Proprietatea unui țăran arendată forțat

Berlin 8.—Printr'o sentință judecătorească și conform ordonanței pentru asigurarea randamentului agricol, unui țăran leneș și încăpățînat i s'a luat proprietatea, urmând să fie dată în arendă altui țăran, pe timp de 18 ani.

Ordonanța amintită prevede că, din orice bucată de pământ arabil să se scoată, prin toate mijloacele, tot ce poate scoate o muncă dirijată; iar sentința privește pe un țăran dintr'un sat din Spreewald, a cărui proprietate cuprinde 80 pogoane ogor, livadă și pădure.

Gospodărire a devenit din lună în lună tot mai rea iar recolta sa scăzut până sub jumătatea cantității normale,—din care pricină conducătorul țăranilor acelei regiuni, când a văzut că sfaturile și mustrările lui numai că răsună în pustiu, dar sunt chiar direct sabotate, a cerut prin justiție să se ia măsuri pentru o gospodărire cum se cade.

Știri polițienești

Un automobil ciocnește o trăsură

pe strada Lăpușneanu

Un accident de circulație s'a întâmplat aseară pe str. Lăpușneanu.

Pe când șoferul Ioan Rotaru conducea cu mare viteză mașina No. 1044, în dreptul casei No. 42 voind să pătrundă în Pasajul Trianon, a izbit puternic trăsura No. 258 a birjaru ui Moise Maer din str. Carageale No. 23, în care se afla ca pasager d. colonel Galin.

Trăsura s'a ales cu ambele arcuri din spate complect sfărmate, iar calul rănit la picioare.

Cazul este în cercetarea d-lui Gregorian șeful circulației.

•

Accident de tramvai. — Vagonul de tramvai No. 20, condus de către manipulantul Ciofu, în str. Elena Doamna, a dat peste comerciantul Marcu Schechter din Bivolari, trântindu-l la pământ.

A fost transportat la spitalul Israelit, unde i s'au dat ajutoare.

•

Furturi.—La cerința d-nei A. Monianco din com. Cobolceni-Hotin, a fost arestată tânăra Augustina Ursu din str. Cetatea mică No. 7, pentru faptul de a-i fi furat din casa în lipsa sa, un ceas de aur și o brățară tot de aur.

Se fac cercetări.

—Doamna Alexandrina Gavrilescu din str, Lascar Catargi No. 64, a reclamat pe fosta d-sale servitoare Vera Salaculi din str. Simion Bărnuțiu No, 37, că i-a furat mai multe lucruri casnice.

ORA 12

La Nürnberg

Berlin 8.—Se știe că dl. Henlein se afla bolnav de gripă la Nuerenberg. D-sa nu poate părăsi patul.

Nu se știe încă dacă în cursul zilei de eri șeful sudeților s'a întâlnit cu Fuehrerul Hitler.

Președintele Germaniei a avut ieri intrevederi cu ambasadorii Angliei, Franței și alți diplomați.

Canada oferă avioane Franței

Paris 8.—Din Otava se anunță că guvernul Canadian ar fi gata să acorde guvernului francez aceleași mari înlesniri la furnizarea de avioane, pe care le acordă guvernului britanic.

Guvernul din Canada s'a declarat fericit de a trata în mod egal Franța ca și pe Anglia.

Atitudinea Statelor-Unite

New-Yòrk 8.—Guvernul Statelor-Unite a precizat că în cazul când statul canadian ar fi târât în vreun conflict grav din cauza legăturilor sale cu Marea Britanie, Statele-Unite vor interveni, susținând interesele Canadei.

Starea de asediu la Iaffa

Ierusalim 8.— Din cauza incidentelor repetate, la Iaffa s'a instituit starea de asediu.

Magazinele se închid la ora 2. Pe străzi circulă patrule militare.

Bandele de teroriști arabi au atacat eri poșta și poliția din Iaffa, luând toate armele pe care le-au găsit.

Sinuciderea unei bătrâne

Timișoara 8.—O impresionantă dramă s'a produs în localitate.

Bătrâna Magda Marcel, în etate de 84 ani, auzind că fiul său a murit în Ungaria, s'a spânzurat de supărare.

ELISABETH BERGNER
reapare de Luni 12 ct.
la „SCALA" în cea mai formidabilă realizare -
Ești al meu
odată cu filmele
SCLAVELE ALBE și
LumpaciusVagabondus
De Luni la Scala

ANUL XXXIV No. 9434

ABONAMENTE:
Lei 350. . . . . pe un an
„ 180. . . . . „ 6 luni
„ 90. . . . . „ 3 luni
„ 35. . . . . „ 1 lună
„ 1500. . . Instituţii publice

Atelierele tipografice „Opinia"
IAŞI STR. LAPUŞNEANU 37

1 LEU

OPINIA

Ziar popular cotidian

SAMBATA 10 SEPTEMBRIE 1938

TELEFOANE
Redacţia. . . . No. 1298
Administraţia . . „ 1299
Serv. de noapte red. . „ 1436

Redacţia şi Administraţia
IAŞI STR. LĂPUŞNEANU 37

Director C. R. GHIULEA

BIBLIOTECA UNIVERSITĂŢII IAŞI

Imbunătăţirea vieţii muncitoreşti

Peste 6 milioane de consultaţii medicale gratuite pentru muncitori

Când ţara întreagă a devenit un şantier, când toţi sunt chemaţi la muncă productivă, este firesc ca grija noului regim pentru soarta muncitorului, să fie pe primul plan.

Instituţiunea „Muncă şi voe bună" decurge din această preacinstire a muncii. Omul care munceşte are dreptul la odihnă omenească; la destindere şi înviorare sufletească.

Primul teatru pentru muncitori a fost inaugurat. Mari excursii muncitoreşti se organizează.

Problema îmbunătăţirii vieţii materiale a muncitorului este deasemeni în studiu. Se vor clădi locuinţe higienice, iar organizarea sindicală va fi îndrumată astfel încât să apere efectiv interesele muncitoreşti.

Condiţiile de muncă în fabrici vor fi ameliorate, paralel cu opera de educaţie muncitorească.

Dezvoltarea industriei face tot mai importantă problema asigurărilor sociale şi ajutorul medical pentru muncitori.

In adevăr, pe anul 1937—1938, s'au dat 6.576.000 consultaţiuni medicale gratuite pentru muncitori, adică cu trei milioane mai mult decât acum cinci ani! Toată atenţia conducătorilor este acordată desvoltării acestei vaste opere de asigurare socială, căci numeroasea sunt greutăţile cu care muncitorul are de luptat, pândit de accidente şi de boli.

Cercetarea medicală se va extinde cât mai mult şi în mediul familiar al muncitorului. Ajutorul sanitar, asistenţa, va pătrunde în casă, pentru a salva pe soţie sau pe copii.

In general, asistăm la o mare operă de organizare a muncii, în desfăşurare...

Cartea „Domniei" — Carte deschisă

Spunea odată un cărturar înţelept, că noroadele li se cere măcar tot atâta vitejie în vreme de pace, cât li s'a cerut în vreme de războiu.

Noroadelor şi Regilor.

Cuvântul sună la început pidosnic. Cugetat mai adânc, se dovedeşte plin de adevăr.

La o chemare de războiu se ridică toată suflarea unui neam şi stă încordată până ce trece primejdia. Toţi se leapădă de grijile şi necazurile lor mărunte, strânşi a-

M. S. REGELE CAROL II

datorie. Trece o bătălie, a doua, trec mai multe. Se clatină cumpăna biruinţei. A fost suferinţă, sânge şi lacrimi. Pe urmă vrăjmaşul închină steagul şi toată vitejia îşi află o răsplată pe care toţi o cunoşteau şi o aşteaptau.

Vremea de pace cere o îndârjire la faptă mai măruntă şi fără strălucire. Faptă zi de zi, umilă, risipită, schimbătoare. O biruinţă nu se vede îndată. Nu-i scrisă nicăeri. E covârşită de svonul altor fapte şi întâmplări.

Lipsite de cutremurarea ameninţărilor, sufletele slabe cad în moleşeală şi lenevie. Hotărârea de azi e amânată pentru mâine. Nimeni nu prinde veste când trece vremea peste el, când l-au ajuns anii şi cum n'a săvârşit nimic cu temeinicie.

Aşa se întâmplă cu viaţa multor neamuri.

Ca să împlinească datoriile păcii, au nevoie de aceeaşi îndârjită vitejie care li s'a cerut pe câmpurile de bătălie.

Iar Domnitorii cunosc în aceste timpuri de pace o mai grea şi vitregă povară, fiindcă la înfăptuirile de pace poporul nu mai tresaltă din amorţire să pună umăr la umăr. Se întind clevetirile din om în om. Se iscă învrăjbiri din semin. Se risipeşte o vreme scumpă, care nu se mai întoarce.

Românului i-a rămas vorbă din vechi. Când îl înţeleşte cineva cu graba, îşi împinge căciula pe ceafă şi se scarpină în cap, mormăind: „Stai! Incetişor, că doar nu dau Turcii!"

Vorba e ca un cuţit cu două tăişuri.

Bine e cu adevărat să nu te grăbeşti afară din cale şi fără socoteală, fiindcă urgia Turcilor a trecut prin mila lui Dumnezeu. Dar mai puţin bine e să amâni fapta dela o zi la alta, pe cuvânt că nu te ajung păgânii din urmă. Te ajunge alt soroc al vieţii, mai neîndurat.

Alături de noi, în cele patru zări, chiar neamurile biruite în războiu, şi-au spălat rănile, le-au tămăduit, au lăsat gâlceava la o parte şi s'au aşternut la muncă din greu.

Noi ne-am bucurat că Turcii sunt departe.

Ca să lupte cu asemenea neprevedere intrată în năravul pământului, Măria Sa Regele Carol al II-lea a avut nevoe de multă şi vârtoasă bărbăţie. Fără odihnă, de când s'a întors în mijlocul nostru, se află pretutindeni unde e aşteptat şi adesea unde nu-L aşteaptă nimeni.

La sfinţirea unei şcoli ori biserici, la pomenirea oştenilor căzuţi în războaie, la deschiderea unui spital şi la începutul unui an de viaţă şcolărească. Armata de uscat, de apă şi de văzduhuri, i-a rămas grijă tot atât de vie ca şi grija cealaltă pentru luminarea poporului. Ieri a fost să cerceteze cum e gospodărit un aşezământ de orfani; astăzi a deschis trecătorilor un pod; mâine va fi în mijlocul unui regiment care a primit arme abia ieşite din fabrică.

La vorbă adaugă întotdeauna fapta. Şi fapta trece de multe ori nevăzută. In orânduiala plugăriei, gospodarul după ce a strâns bucatele de pe câmp, capătă răgaz să răsufle şi drept la odihnă. Pentru un Rege inimos, care nu vrea să lipsească dela datorie, chiar ziua de sărbătoare nu poate fi zi de odihnă deplină. Se poate număra oare în patru ani de Domnie, o singură săptămână, în care Măria Sa Regele Carol al II-lea nu s'a aflat în mijlocul poporului Său, la aşezarea unei pietre de temelie, ori la un sfat pentru o întocmire din gospodăria ţării?

Infăptuirile sunt multe, fără număr, pe cele mai deosebite tărâmuri. Scapă ochilor. Ţara de abia se ridică şi se întăreşte. Fiecare îşi vede numai de nevoile şi durerile sale. Măria Sa Regele Carol al II-lea trebue să le vadă pe ale tuturor.

Iar noi nu-i putem încă măsura rodnicia Domniei.

Ca să te pătrunzi de frumuseţea unei icoane, te dai un pas îndărăt. Ca să te pătrunzi de mândreţea unei biserici, te depărtăzi cu zece paşi dela temelie. Şi ca să te pătrunzi de măreţia unui munte, dai înapoi cu o sută sau cu o mie de paşi.

Domnia Măriei Sale Regele Carol al II-lea e prea aproape de noi pentru a o pricepe deplin.

E prea aproape de noi şi e o domnie deabia începută.

Cartea rămâne deschisă. Şi foile albe sunt încă multe, înzecit de multe la număr.

Serbările dela Constanţa

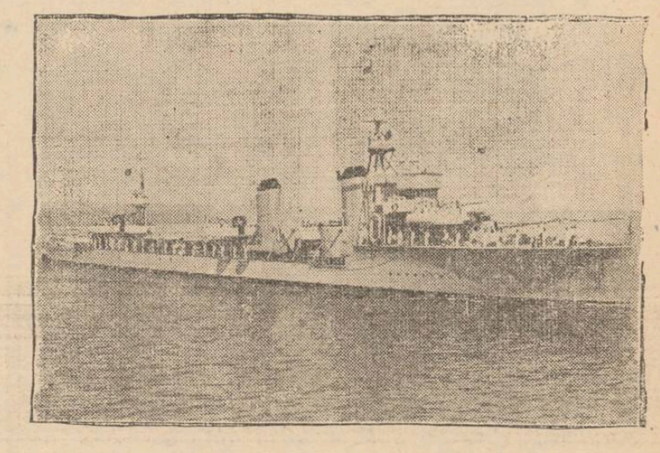

Iachtul regal „Luceafărul", de pe bordul căruia M. Sa Regele a prezidat marile serbări marine ce s'au desfăşurat ieri la Constanţa.

Din toată lumea

Botez-Gordon

Pioasa iniţiativă a doamnei Liliana Omer Popovici, de a se oficia un parastas la mormântul poetului G. V. Botez-Gordon, ne face a medita cât de dureroasă şi ne dreaptă este uitarea.

Au trecut 20 ani de la moartea delicatului poet, care a lucrat în câmpul culturii naţionale, scriind nu numai versuri duioase, dar şi piese teatrale (originale şi traduceri) reprezintate cu succes pe scena Teatrului Naţional.

Mulţi l-au uitat, totuşi, pe Botez-Gordon. Noi însă îl păstrăm în inimă, amintind că a fost şi un apreciat colaborator al „Opiniei". Nădăjduim că nu l-au uitat nici foştii colegi şi nici corpul profesoral al Şcoalei de Arte şi Meserii unde Gordon a muncit toată viaţa, ca secretar al instituţiei. ARALD

Inlocuirea sticlei

Supremaţia sticlei ca materie transparentă, este foarte serios ameninţată.

In adevăr un material tot aşa de străveziu ca ea, care pe deasupra prezintă avantagiul de a fi flexibil, tinde din ce în ce să înlocuiască sticla. In aviaţie este aproape în mod curent întrebuinţat, căci uşurinţa cu care se poate aşterne pe ori ce fel de suprafaţe, îi face să fie în mod necontestat, preferat.

Cel mai scurt război

Războiul cel mai scurt din istorie a avut loc în anul 1896, în Zanzibar, şi a durat exact 37 de minute.

In adevăr, în acel an, Sultanul Zanzibarului a declarat războiu regelui Angliei. Imediat ce declaraţia a ajuns la Londra, un crucişător englez care se afla prin apele din apropiere, primi ordinul să bombardeze palatul Sultanului. Ordinul fu executat imediat.

Exact 37 de minute dela începerea ostilităţilor. Sultanul fugi şi pe vârful Palatului fu arborat drapelul alb. Războiul se terminase, şi prin scurtimea lui va rămâne de pomină în analele războaielor.

Salariile actorilor

Onorariile pe care le primesc actorii dela Holywood sunt uneori fabuloase. Cu toate acestea, existau şi înainte de război actori care erau plătiţi cu sume impresionante pentru jocul lor.

Astfel Sarah Bernhard, primea pentru o singură reprezentaţie—înainte de război—suma de 1000 franci aur, ceeace reprezenta o avere.

Aceeaş sumă o primea şi actorul Coquelin. Intr'un rând, miliardarul american Vanderbilt, aflându-se în Franţa, l-a invitat să joace pe bordul yachtului său, rolul lui Mascarille, din comedia „Preţioasele ridicole". Pentru aceasta i-a oferit suma de 15.000 franci aur,—colosală pe vremea aceea.

Descoperire arheologică

Secţiunea arheologică preistorică a muzeului municipal Bucureşti, întreprins în actuala campanie de lucru, importante săpături în jurul Capitalei, având ca obiectiv movilele a căror formă caracteristică arată că, cuprind morminte, unele de mare interes ştiinţific.

Săpăturile au dat la iveală morminte cuprinzând căpeteniile de ale seminţiilor germanice, traco şi getodace, cu un inventar din cele mai preţioase.

Inventarul descoperit va contribui la precizarea unor pagini din trecutul îndepărtat, care face legătura cu istoria formării poporului românesc.

Cercetărilor sînt întreprinse de d. Dinu V. Rosetti delegat al comisiunii monumentelor istorice.

Din istoria telefonului

La Toronto (Canada) a încetat din viaţă cel mai vechiu şi cel mai constant abonat al primului circuit telefonic din lume.

E vorba de un anume Hugh Nelson, în vârstă de 93 de ani care locueşte din 1877 în aceiaş casă din Toronto.

Indată după ce inventatorul telefonului, Alexander Graham Bell, a demonstrat valoarea practică a aparatului, Hugh Nelson şi-a instalat un aparat telefonic în sufrageria locuinţei sale. Pe vremea aceia nu existau la Toronto decât 3 abonaţi cari erau consideraţi de cetăţeni, ca nebuni.

De abea după patru ani s'a instalat la Toronto prima centrală telefonică, cu 200 de abonaţi.

Şi astăzi, „nebunia" aceasta a devenit indispensabilă pentru lumea întreagă.

Dl. Hitler despre Rusia sovietică

Un interview interesant

Dl. Hitler a primit la Berchtesgaden un redactor al cotidianului parizian „Le Journal" căruia i-a acordat un interview.

Vorbind despre Rusia, preşedintele Germaniei a declarat textual:

— *„Rusia, din punctul de vedere al istoriei sale, de la Ivan cel groaznic şi Petru I până la Lenin şi Stalin, străbate o linie a necesităţii sale. Cel puţin aşa mi se pare mie... Chiar sânt îndemnat să zic că Rusia a găsit în organizarea Sovietelor, o expresie destul de conformă cu natura sa.*

Insă pentru restul Europei, această organizaţie n'ar putea să ducă decât la cele mai mari catastrofe.

„In plus, cred că mentalitatea bolşevistă rusească e prea deosebită de mentalitatea celorlalte naţii europene, spre a putea coopera la o muncă în comun.

„In ce priveşte absorbirea altor teritorii de către bolşevism, este imposibil a ne dezinteresa de această chestiune".

Mai departe d. Hitler a afirmat că Germania a stat în calea bolşevismului, salvând Europa. Şi Führerul a încheiat cu aceste cuvinte:

— *„Acuma nu mai cred în bolşevizarea unor ţări ca Olanda, Belgia sau Franţa. E învins în aceste comunismul ruso-asiatic. Crize interne ar putea să se producă; vor mai fi; însă Franţa depildă nu va deveni prada acestui principiu mistuitor".*

Discuţii şi păreri

Problema sudeţilor

De câteva săptămâni, Europa se sbate în frigurile unei politici ameninţătoare, datorită conflictului între Sudeţi şi Ceho-Slovaci. Am fi aşteptat ca ziua cea mare de la Nuerenberg (Reichsparteitag) să lămurească, pe cât o permite împrejurările, ambiţiile Reichului şi revendicările Sudeţilor în această gravă problemă.

Totuşi aproape nimic nou, afară de salutul Führerului către Germanii de peste hotare; „care au venit în număr împunător, pentru ca peste minciunile presei internaţionale, să-şi afirme solidaritatea cu Reichul german".

Prezenţa Sudeţilor la Nuerenberg nu dă o deslegare grarei probleme care agită naţiunea germană şi totodată întreaga Europa. Sudeţii reprezintă o minoritate etnică relativ restrânsă, aproximativ 25 la sută din populaţia statului Ceho-slovac. Din punct de vedere naţional, ei formează un grup distinct. De aici, consecinţa unei alipiri teritoriale la Reich?

Lordul Runciman a încercat să convingă pe Sudeţi că naţionalităţi deosebite pot trăi împreună sub forma unui stat federal, împărţiţi în cantoane ca în Elveţia. Propunerile diplomatului englez au întâmpinat însă opunerea Sudeţilor, care se menţin la programul lor dela Karlowy Var, care în fond se resumă la un nou Anschluss.

Insă este oare util pentru Germania de a alipi o populaţie, trăind pe un teritoriu muntos şi fără mijloace de existenţă, sau este numai un pretext pentru a pregăti soluţiunea unor chestiuni mai grave, care preocupă astăzi oficialitatea germană?

V. BUŢUREANU
profesor

Pe şantier, la şcolile primare

In preajma începutului de an şcolar

Nu ne mai despart decât câteva zile de începutul unui nou an şcolar. Părinţii devin mai grijilii. Iar taxe, iar haine, cărţi şi richizite şcolare! Copiii au nevoe de carte şi cartea azi costă o mulţime de parale.

Veseli doar rămân copiii. Copiii şcolilor primare, acei copiii gălăgioşi şi plini de viaţă.

Şcolile noastre care adesea ori se adăpostesc în câte o cocioabă joasă şi nehigienică, au nevoe de mai multă atenţie.

Dacă la Iaşi şcolile privesc impunătoare, spre lumină, asta se datoreşte în bună parte directorilor ce le conduc; oameni modeşti dar plini de inimă.

La „Trei Erarchi" şcoală cu vechi renume istoric, mâna gospodărească a d-lui Gh. Polcovnicu, directorul şcolii, se vede de cum intri pe poartă. Grădiniţa cu flori îţi cucereşte privirea şi îţi mângâie inima.

E vacanţă, pe afară nici un sgomot, nici o mişcare.

In clase, din contra; pereţii au fost răspăluiţi complect se curăţă, se spală, se văruesc. Dl. Gh. Polcovnicu dă singur instrucţiunile.

— „Primăria a acordat pentru reparaţii numai 3000 lei, iar şcoala are nevoe de o sumă mult mai mare.

Geamuri sparte de grindină, văruit pe dinafară, vopsitul duşamelelor, repararea acoperişului, nu se pot face numai cu 3000 lei".

Totuşi dl. Gh. Polcovnicu, cu ajutorul comitetului şcolar, a făcut mult, ca anul şcolar să fie primit într'o şcoală nouă, curată, unde să poţi munci cu plăcere.

„Gh. Asachi"

Şcoala mare şi frumoasă pe strada Const. Negruzzi. Şcoală la care în fiecare an s'au făcut cârpeli, aşa cum se face şi anul acesta. Cauza? Primăria n'a dat decât tot 3000 lei. Ce reparaţii se pot face cu această minusculă sumă? Ai văruit odată şi nu-ţi ajunge nici pentru a doua oară. Căci pereţii trebuesc răspăluiţi atât pe dinafară cât şi pe dinlăun-

(Continuare în pagina 2-a)

Anchetele „Opiniei"

Extinderea Iaşului după anul 1897

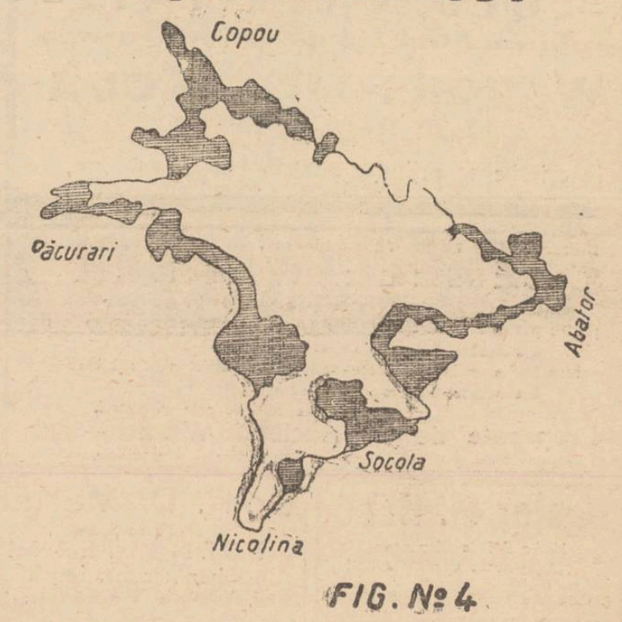

FIG. No 4

ORASUL IASI LA ANUL 1897
Extinderea Iasului 1897-19

După cum am văzut, în intervalul dela 1857—1897 oraşul Iaşi a făcut însemnate progrese din toate punctele de vedere.

In afară de clădirea diferitelor instituţii publice, în cei 40 ani Iaşul şi-a schimbat înfăţişarea şi prin cele câteva statui ridicate în diferite puncte ale oraşului.

Astfel, s'a ridicat statuia equestră a lui Ştefan cel Mare, executată de celebrul sculptor francez Emanuel Frémiet şi dezvelită la 1883 în prezenţa Regelui Carol I. A urmat apoi ridicarea statuiei lui Gh. Asachi, aşezată la început în faţa bisericii Trei Erarhi.

Apoi a fost mutată în faţa Teatrului Naţional. Dar n'a stat mult nici aici, căci în anul 1905 este mutată în faţa şcoalei primare Trei Erarhi, înlocuindu-se cu statuia lui Vasile Alexandri.

Lucrări edilitare

In aceiaşi epocă se execută o sumedenie de lucrări edilitare, cum de ex.: asfaltarea părţei carosabile a străzilor principale şi a trotuarelor; apoi pavagii cu piatră cubică şi plantaţii pe alei, etc. care

(Continuare în pagina 2-a)

Liceul de fete „Doamna Elena Cuza"
a Societăţii Ortodoxe Naţionale a Femeilor Române
Iaşi, Lascar Catargi No. 46 TEL. 1215
Liceu compleot internat, externat şi semi-internat cu drept de publicitate şi ambele secţiuni: ştiinţifică şi literară. — Taxe moderate. Funcţionarii şi pensionarii plătesc lunar. — Se primesc elevе cu examenul depus la stat în cl. I şi V.
Informaţii zilnic orele 10—1 p. m. şi 4—7 p.m.

Gimnaziul particular
„Mihail Eminescu"
Tg. Ungheni
sub conducerea D-nei Maria Budeanu
Şcoală cu aceleaşi drepturi ca şi la stat, primeşte înscrieri în toate clasele până la data de 1 Oct. Se acordă câte două burse de fiecare clasă pentru copii săraci (agricultori şi funcţionari).
Taxe moderate, în rate lunare.

Liceul de fete al Profesorilor Asociaţi
„M. Kogălniceanu"
Str. Căpitan Păun 8
ŞCOALA CU DREPT DE PUBLICITATE
LICEU GOMPLECT CU 8 CLASE
Examenul de admitere în cl. I-a la 4 Sept.
Se mai pot înscrie în cl. I-a şi în cl. V-a elevele care au dat examen de admitere la şcolile Statului şi n'au avut locuri.
Taxele sunt moderate.
Se pot plăti în rate lunare.
Inscrierile se primesc zilnic dela 9-12 şi 4-6

TYP
Cel mai sigur purgativ

Călătorii eftine — şi — comode
cu 50% reducere
pe C. F. R.
IAŞI--BUCUREŞTI
dus şi întors
cu plecarea *Sâmbătă ora 21.47*
şi înapoierea *Marţi seara ora 23* din Capitală
—LOCURI LIMITATE—
Informaţiuni şi înscrieri la Agenţia
Wagons-Lits \ Cook
Iaşi, Piaţa Unirei 1
Inscrierile se primesc până Vineri ora 6 p. m.

Daca doriţi a vă păstra frumuseţea, nu întrebuinţaţi decât
CREMELE WERNER
Coldcream (inalterabil) Werner
pentru păstrarea şi întreţinerea feţei (seara ori dimineaţa după spălare)
Crema Nimphelor
pentru faţă şi mâini Ambele creme şi pentru domni, după bărbierit
Crema Camphorată
pentru curăţirea feţei de pete şi pistrui.
Preparate de Farmacistul Werner—Iaşi
La cerere se trimite şi în provincie.

Doctor M. HELD
Medic Şef de Dispensar
Fost Asistent de Clinică la Paris
Boli interne
Boli de inimă şi plămâni
Tratamentul Varicelor prin injecţii
Cons. 10--11 dim. şi 3--6 p. m.
IAŞI, str. Anast. Panu 22 etaj

Dr. Gancevici
consultă
BOLI DE PIEPT
Str. Lăpuşneanu 19
Luni, Mercuri şi Vineri
între orele 1—4 p. m.
Telefon 1486

Dr. R. DAMSKER
Medic de Spital
BOLI INTERNE
plămâni, inimă, rinichi
Str. Ghica Vodă No. 32

De vânzare
casă gospodărească, solidă, 4 odăi, bucătărie, cămări, pivniţă, apă, lumină electrică etc.
Poziţie centrală lângă tramvai şi Hală. Preţ foarte avantajos. A se adresa la ziar.

Informaţiuni

x D-l General Dr. Sava-Golu întorcându-se în localitate reia consultaţiile pentru boale de ochi dela 2—4 zilnic în str. Vasile Conta No. 30.

x Dl. Dr. R. Damsker, *întorcându-se în localitate şi-a reluat consultaţiile în cabinetul d-sale din str. Ghica Vodă.*

x La Iaşi bântue din nou epidemiile. Somităţi medicale prescriu BORVIZUL DE BORSEC ca preventiv a acestor boli.

x *Doctorul Grigore Osipov-Sineşti* a reînceput consultaţiile în str. Lăpuşneanu No. 6 (vis-a-vis de Smirnov) între orele 3—7.

x *Ca şi Charlie Chaplin apreciata vedetă Elisabeth Bergner nu face decât un film, odată la câţiva ani. Ultima ei realizare e o dramă intensă intitulată „Eşti al meu" şi va rula de Luni 12 crt. la „Scala", odată cu „Sclavele albe" (traficanţii de carne vie) şi cea mai frumoasă operetă văzută vre-o dată „Lumdacius Vagabondus" 3 filme—3 şlagăre.*

x **Durerea de bătături** te enervează şi te indispune. Remediul îl găsiţi în preparatul „ANTICALUS" soluţie şi pomadă care alină durerile şi desfiinţează bătăturile. Depozit Farmacia Dr. Ratianu strada Cuza Vodă 83.

DE ÎNCHIRIAT una cameră mobilată cu intrare separată. A se adresa la tâmplăria „Komer" str. Lăpuşneanu 33

UMBRELE bune cu preţuri de 40% mai eftine ca în altă parte cât şi reparaţiuni de tot felul obţineţi LA LEON care s'a mutat în str. I. C. Brătianu 113 lângă farmacia Racoviţă.

Duminică 11 Sept.
la ora 3 p. m.
se deschide cinematograful
PHOENIX
înzestrat cu aparatele absolut noui şi moderne.
—Programul de deschidere—
2 Perle Metro-Goldwyn
S'au cunoscut în luna Mai
cu JANETTE MACDONALD
NELSON EDDY
şi JOHN BARRYMORE
şi superba comedie
Stan şi Bran şi Testamentul
la care se râde cu lacrimi.
Preţuri: **14, 10 şi 5 lei**

De închiriat
în strada Bărboi No. 6:
1. O cameră şi bucătărie confort modern.
2. Patru camere, bucătărie, camară de lemne etc. Se pot vizita zilnic între orele 10—2 p. m. şi 4—6 p. m.

Moara Brânduşa de vânzare sau de arendare

DOCTOR
A. Dascăl
BOLI INTERNE
VENERICE şi SIFILIS
Tratamentul blenoragiei la bărbaţi şi femei
Diathermie urologică şi generală
Consultaţii şi tratamente: 7½—10 a. m. şi 2—9 a. m.
Duminică 9—12 a. m.
Iaşi, Str. Cuza Vodă 42
(vis-a-vis de Camera de Comerţ)

Extinderea Iaşului după anul 1897

(Continuare din pagina I-a)

toate, împreună cu clădirile noui ale diferitelor instituţiuni, dau oraşului un aspect cu totul nou şi civilizat.

Iaşul după 1897

Continuând ancheta cu privire la istoricul oraşului nostru şi asupra extinderii lui în diferite epoce, am ajuns la anul 1897. După acest an, oraşul Iaşi a început a se extinde mai mult spre Ţicău, Şapte Oameni şi Frumoasa (Mahalaua Gheorghiu, situată în dosul bisericii Frumoasa).

Dela această dată, administraţia comunală a început a parcela o mulţime de terenuri situate la marginea oraşului, pentru care a găsit numeroşi amatori.

Şi astfel s'au ivit o serie de cartiere noui, toate cu imobile insalubre, neregulat făcute şi în majoritate locuite de pătura săracă a oraşului care nu putea plăti chirii mari, sau să cumpere terenuri pe preţuri mari, mai în centru.

A urmat apoi construirea Abatorului şi târgului de vite, a Atelierelor căilor ferate de la Nicolina, a Fabricei de tutun, a Vamei, a Antrepozitelor, precum şi creiarea diferitelor industrii particulare.

Ultimul plan al oraşului

După 1897 se face un nou plan al oraşului Iaşi care este şi ultimul.

Complectat cu toate modificările survenite, Iaşul are forma din fig. No. 4. Studiind acest plan putem vedea că oraşul s'a extins în suprafaţă, după 1897, mai mult spre Copou, Gară, Regie, Abator şi Şesul Bahluiului.

VIRGIL CHEORGHIU

In numărul viitor: Felul de extindere a Iaşului; parcelarea terenurilor şi împroprietărirea din afara oraşului; cauzele extinderei, etc.

Apel către funcţionarii particulari

A mai demonstra că unirea face putere, socotim că este de prisos. Martoră este întreaga suflare funcţionărească, că întotdeauna am luptat, şi că n'am precupeţit nici un sacrificiu pentru realizarea acestui deziderat. Că nu s'a ajuns la nici un rezultat până acum, nu suntem noi de vină, dar nici nu mai vrem acum să facem rechizitorul cuiva. Din contra; tragem vălul uitării şi întindem o mână frăţească tuturor, cu speranţe că măcar acum, în ceasul al 12-lea, sub influenţa salutară a ritmului nou, măruntele patimi şi ambiţii personale vor fi lăsate la o parte.

Că aşa se va întâmpla, nu ne îndoim. Au dispărut cauzele, vor dispare desigur şi efectele. Un lucru trebuie adus de la început ca principiu conducător şi anume: *politica trebue scoasă din preocupările acelora ce au pretenţie de a se intitula conducători.*

Da; căci am văzut rezultatul netast la care s'a ajuns din cauza politicei.

Totuşi o politică tot vom face; dar va fi politica intereselor profesionale, împlinirea dezideratelor şi uşurarea nevoilor: *Vom lupta pentru mărirea salariilor în raport cu scumpetea; pentru introducerea unui tratament omenesc pentru colegii noştri ucenici; împiedicarea congedierilor abuzive; acordarea congediilor legale şi înfiinţarea Casei Pensiilor*, şi în genere pentru aplicarea legilor de proteguire a muncei.

Pentru aceasta însă trebuie să înţelegem odată pentru totdeauna, că trebuie să fim uniţi. Numai astfel vom avea putinţa de a ne încadra în marele angrenaj social; şi atunci vom fi siguri de realizarea nevoilor noastre.

Indepărtând orice alte preocupări, şi având numai ţelul de a ridica nivelul clasei funcţionăreşti, chemăm pe toţi colegii la unire frăţească, pentru binele nostru şi gloria neamului şi a ţărei.

Asociaţia Funcţionarilor Particulari

P. S. Sediul Asociaţiei este în Iaşi, str. Ştefan cel Mare No. 11 (la Trinaco în curte). Orele de Bibliotecă: Marţi, Joi, Sâmbătă 8 jum.—9 jum. Secretariat, Marţi, Mercuri, Joi, Sâmbătă 8 jum.—9 jum.

Pentru cei ce urmează a fi revizuiţi

Se aduce la cunoştinţa celor ce urmează a fi revizuiţi şi domiciliază pe raza municipiului Iaşi, că sunt obligaţi a se prezenta la Cerc personal, cu certificatul de reformă, şi cel mai târziu până la 25 Septembrie a. c.

Acei ce nu au o fotografie lipită pe certificatul de reformă, vor aduce cu ei 2 fotografii tip legitimaţie, certificate de circomscripţia poliţienească respectivă.

Citiţi „OPINIA"

Facultatea de farmacie din Iaşi

Un punct nevralgic al Facultăţei de medicină din Iaşi, este secţia Farmaceutică.

Prin centralizarea învăţământului farmaceutic la Bucureşti, s'a adus o ştirbire Facultăţei de medicină ieşană. Iaşul însă a reacţionat, menţinând secţia de farmacie, la care au frequentat un număr însemnat de studenţi muncitori şi lipsiţi de mijloace, făcând eroice sacrificii pentru plata taxelor.

Pentru rămânerea la Iaşi a acestui număr de studenţi farmacişti—au stăruit din răsputeri profesorii medicinişti, împreună cu dl. Decan Graţoschi care au şi predat regulat cursurile trebuitoare.

Astăzi când se pune—decisiv—soarta studenţilor farmacişti din Iaşi, este o datorie morală ca aceşti profesori să stăruie în toate părţile spre a clarifica situaţia acestor modeşti studenţi.

Iaşul este astăzi capitala Ţinutului Prut, şi avem în fruntea Ţinutului un om superior, dezbrăcat cu totul de ceea ce se numea înainte politicianism.

Cred că o intervenţie justă din partea profesorilor universitari medicinişti cât şi a studenţilor, împreună cu d. Rezident Regal, ar rezolva favorabil acest punct nevralgic care stă rezervat de ani de zile.

Punem toată nădejdea în Ilustrul Rezident al Ţinutului.

Preot N. NEGOŢĂ
Erbiceni-Iaşi

INFORMAŢII

x Mâine dimineaţă la ora 10, are loc la Primărie şedinţa consiliului de Higienă al Municipiului.

Se va discuta problema la ordinea zilei: febra tifoidă şi chestiunea deschiderii şcolilor.

x Eri dimineaţă a avut loc instalarea comisiei de supraveghere la oborul de cereale recent înfiinţat la Bivolari-Iaşi.

La această solemnitate au luat parte d-nii: C. Pogor preşedinte şi C. Pavli consilier al Camerei de Comerţ.

Inaugurarea oficială a oborului va avea loc peste câteva zile.

x **In amintirea lui Botez-Gordon.** — *Implinindu-se 20 de ani dela moartea duiosului şi apreciatului poet eşan Gh. I. Botez-Gordon. D-na Liliana O. Popovici roagă întreaga familie precum pe toţi prietenii şi eşenii care l'au cunoscut şi nu l'au uitat, a lua parte la parastasul ce are loc Sâmbătă la 10 Sept. ora 11 dimineaţa la Cimitirul Eternitatea, când se va pomeni şi defuncta lui soţie Elena, născută Scriban, precum şi scumpul lor fiu, Gică.*

Mâine MATINEU
ora 9½ dimineaţa la
SCALA

Serbarea dela biserica Talpalari

Eri s'a prăznuit hramul bisericii Talpalari din oraşul nostru.

Serviciul religios a fost oficiat de vrednicul paroh părintele I. Ţincoca înconjurat de un sobor de preoţi format de preoţii Iancu Negoiţă, N. Patraşcu şi diaconii Moroşanu şi Laurenţiu Popovici.

Răspunsurile au fost date de corul bisericii Talpalari condus cu mult talent, de tânărul Remus Ţincoca.

Predica zilei a fost admirabil dezvoltată de părintele Ioan Ţincoca care a arătat însemnătatea zilei.

Mulţimea credincioasă care a umplut sfântul locaş până la refuz, a ascultat cu multă smerenie cuvintele rostite de vrednicul paroh.

S'a făcut apoi obişnuitul parastas pentru ctitorii decedaţi ai acestui locaş, după care s'a împărţit pomană la săraci. A urmat o mică gustare în casele parohiale, la care au luat parte preoţii slujitori, epitropii, consilierii şi parte din poporăni.

PINT.

Cum se cer gradaţiile în învăţământul secundar

Minist. Educaţiei Naţionale a dat următoarea dispoziţie cu privire la gradaţiile corpului profesoral.

1. Cererile de gradaţii ale corpului didactic sec. se fac conform art. 2 8 din regulamentul personalului didactic şi se depun până la 1 Oct. în fiecare an.

2. Cererile se adresează Şcolii unde profesorul este titular; iar nu unde este eventual detaşat.

3. La cerere se vor anexa următoarele acte:

a) Copie de pe actul de studii.

b) Copie depe ordinul de numire cu titlu provizoriu.

c) Copie de pe certificatul de timpul servit ca suplinitor, cuprinzând numărul orelor predate săptămânal pentru fiecare an şcolar.

d) Copie de pe Certif. de tot timpul servit ca titular, cu arătarea concediilor mai mari de 6 luni.

4) Direcţiile şc. certifică exactitatea copiilor dela punct 3 şi complectează foile personale.

La gradaţii au dreptul numai titularii (art. 101 din legea inv. sec.)

*

Membrii corpului didactic care au ani serviţi de suplinire în învăţământul primar, au dreptul la gradaţii numai în cazul când suplinitorul a avut la bază cel puţin 4 clase secundare.

x Aflăm că d-na Elena Meissner se află suferindă.

Ii dorim grabnică şi deplină însănătoşire.

Pe şantier, la şcolile primare

(Continuare din pagina 1-a)

tru; podelele date cu bradolină cel puţin de două ori. Directorul ei, d. Vasile Nistor preşedintele Asoc. înv. ieşeni, ne arată mobilierul. Un mobilier vechi şi stricat. Cercevelele geamurilor au putrezit din cauză că n'au fost vopsite la vreme, iar geamurile dacă nu s'ar fi reparat cu sumele dela Comitetul şcolar, ar fi rămas sparte întrucât primăria nu s'a aşteptat că din când în când mai poate sări iepurile şi din nouri, cum a fost dăunăzi cu grindina.

*

„Spiru Haret"

Şcoală de băeţi în care a învăţat buchele marele Haret; cu s'atuia fostului ministru al şcolilor şi grădina cu sălcii plângătoare în faţă. O şcoală gospodărită bine şi cu tâlc. Directorul ei un gospodar desăvârşit. Şcoala are bae, muzeu, cantină şcolară, atelier şi grădină. E o şcoală primară complectă; cu 7 clase. Cu mai mult noroc dar şi cu mai multe nevoi, pentru reparaţii primăria i-a acordat 12.000 lei, — sumă destul de mică faţă cu nevoile localului. Aici se fac reparaţii radicale. Energicul director d. Vasile Pamfil e toată ziua printre lucrători. Se repară mozaicul depe culuare, se vopsesc uşile şi ferestrele ca să fie ferite de putreziciune, se răspăluesc pereţii pe afară şi pe dinăuntru, se zidesc două sobe de teracotă în clasele friguroase, se pun geamurile sparte.

Şcoala e lipsită de mobilier suficient; duşamelele sunt stricate şi putrede.

— Primăria are atelierile sale, ne spune d. Pamfil, şi ar putea furniza tuturor şcolilor mobilierul necesar. Lucrul acesta nu se face şi ne întrebăm şi noi dece?

*

„Mihai Kogălniceanu"

Şcoala ce-a adăpostit un an întreg liceul industrial „Sf. Sava"—şcoală (freçventată de elevi mici şi mari), care are nevoe de serioase reparaţii, nu obţine pentru acest scop decât 3000 lei, dela primărie.

Şcolarii sunt în majoritate ai populaţiei sărace din Ţicău, aşa că nici comit. şc. nu are destule fonduri.

Se repară şi văruеşte faţada stricată de piatră; se văruesc clasele şi se dau cu ulei uşile şi ferestrele.

Şcoala n'are magazie de lemne iar nenumăratele rapoarte făcute de directorul ei d. N. Negru, au îngroşat doar dosarele primăriei, precum acelaş rezultat negativ au avut rapoartele cu privire la furnizorul cu lemne a primăriei, care de doi ani cu oamenii săi a stricat poarta şi canalul şcolii, fără să-l mai repare.

Deşi cu acelaş număr de clase ca şi celelate şcoli, şcoala aceasta n'a căpătat decât 3 jum. vagoane lemne faţă de 5—5 jum. cât au căpătat altele.

Situaţia nu e nouă; ea datează încă de pe vremea când Ion Creangă era director al şcolii.—Ca şi atunci, raporate s'au făcut şi se fac şi acum. Toţi primarii au recunoscut nevoile şcolii, au promis mărirea cotei de lemne; dar toate acestea n'au rămas decât promisiuni.—

„Costache Negri"

Şcoală ce predomineează impunător de pe dealul Eternităţii priveliştea spre turnul Golia, Trei Erachi şi Mitropolia.

Odată cu venirea la direcţie a d-lui Ion Obreja, clădirea (care adăposteşte şi şc. primară de fete Alex. Bădărău) a cunoscut o nouă înflorire.

Sobele vechi şi ruinate din clase, se înlocuiesc cu sobe noi de teracotă. Clasele se văruiesc, se dau cu ulei se curăţă. In faţa şcolii răsare un parc frumos amenajat, cu bustul celuia ce a accelerat unirea—Costache Negri.—

Directorul Obreja a muncit pe toate tărâmurile, dând dovadă de bun gospodar; deacea credem că organele şcolare au greşit când au propus schimbarea acestui director.

Institutorul Ion Obreja e cel mai nimerit să fie directorul şcolii.

Căci e institutor harnic şi un bun gospodar.

REP.

CINEMA SIDOLI ASTĂZI — DESCHIDEREA STAGIUNEI DE TOAMNA 1938—1939
cu un program formidabil compus din două mari premiere „Paramount"
TU şi EU cu **SYLVIA SIDNEY** şi **GEORGE RAFT** în regia genialului FRITZ LANG
şi **Fortul Negru** cu **William Boyd**

Teatrale

Un mare regizor german

va super-viziona toate spectacolele dela Teatrele Naţionale

Infiinţarea unei şcoli de regie la Bucureşti. Clarificarea problemei directorilor de scenă dela Naţionalul ieşan. O convorbire cu d. Ion Sava.

O parte din publicul ieşan a rămas încă nedumerit de situaţia directorilor de scenă dela Naţionalul nostru.

S'a pus intrebarea, ce mai este nevoie de regizori bucureşteni, când teatrul nostru are doi directori de scenă titulari ?

Explicaţia e simplă !

Dl. G. M. Zamfirescu, deocamdată nu va putea activa, deoarece are un concediu mai lung, de boală. Dl. Ion Sava care deşi e detaşat la Naţionalul bucureştean, continuă să activeze şi la Iaşi.

Aşa că era imperios necesară prezenţa altor regizori care să umple golurile lasate de absenţele temporare ale d-lor Zamfirescu şi Sava.

De altfel, cu această ocazie se urmează şi noua linie de conducută a direcţiei generale a teatrelor, care a hotărât schimburi de regizori şi actori intre scenele oficiale.

Pentru o mai explicită clarificare a acestei probleme, am căutat prilejul să stăm de vorbă—intre două repetiţii—şi cu d. Ion Sava.

—„In urma programului fixat de d. director Sandu Teleajen, am venit la Iaşi pentru a pune in scenă piesele ce mi-au fost atribuite.

Din cele şase premiere ce se vor juca până la Crăciun, trei din ele, care mi se cuvin, şi care sunt de mare montare, le voiu pune eu in scenă, căutând să fac din ele spectacole reuşite, in linia pe care o urmăresc in anii mei de activitate teatrală la Iaşi.

Aceste trei spectacole sunt: *Trandafirii roşii, Mansarda* şi *Două orfeline*, într'o nouă traducere datorită d-nei Profira Sadoveanu. Pentru celelalte trei piese, d. Sandu Teleajen, in urma concediului obţinut de d. G. M. Zamfirescu, a apelat la regizorii bucureşteni; d-nii Victor Bumbeşti şi N. Kiriţescu, cunoscutul autor dramatic, pe care d. secretar general al Artelor, i-a pus cu plăcere la dispoziţie.

Schimbul intre direcţiile de scenă, corespunde programului fixat de d. Ion Marin Sadoveanu, care in acest scop a invitat la noi in ţară un mare regizor german, d. Meissner, pentru supervizionarea tuturor spectacolelor dela teatrelor oficiale.

Sub dirigenţa acestui regizor, se va infiinţa la Bucureşti o şcoală de regiee care nu va întârzia să-şi dea roadele dorite.

Repertoriul bine şi chibzuit făcut de d. Sandu Teleajen va fi astfel bine prezentat publicului ieşan.

In a doua parte a stagiunii, voiu veni să pun celelalte piese ce-mi sunt rezervate.

In felul acesta eu n'am plecat dela Iaşi.

*

— *Domnule Sava, dar cu detaşarea d-stră cum rămâne ?*

— Detaşarea este făcută pe cale legală şi ea corespunde dorinţii mele de a înainta şi fructifica munca mea de învăţătură scenică făcută la Iaşi.

La Bucureşti am găsit intre actori o bună atmosferă şi ceiace-ţi dă incredere este directul patronaj al d-lui Ion Marin Sadoveanu, secretarul general al Artelor, care mi-a incredinţat prima piesă fixată de d-sa în repertoriul Teatrului Naţional din Capitală.

Este vorba de formidabila lucrare a lui Paul Claudel, intitulată „L'anonce fait a marie", in traducerea d-lui I. Pilat.

Repetiţiile acestei piese vor fi supervizate de insuşi d. Ion Marin Sadoveanu, acest spectacol trebuind să insemne o mare realizare artistică.

Imi voi impărţi astfel timpul intre Iaşi şi Bucureşti, inţelegând să păstrez neintrerupt legăturile cu Naţionalul din Iaşi in al cărui director, omul de muncă şi iniţiativă, d. Sandu Teleajen, am găsit cel mai inţelegător spirit.

Cred că această stagiune va mulţumi pe ieşeni, cari vor găsi in Teatrul Naţional, bine condus o instituţie care să-şi merite reputaţia".

*

Azi d. Ion Sava pleacă la Bucureşti, reintorcându-se la Iaşi inainte de deschiderea stagiunei.

COSMA DAMIAN

O hoaţă din Iaşi

arestată la Roman

Roman 9.—Organele poliţieneşti locale, in urma unei adrese din partea chesturei Iaşi, au reuşit să aresteze pe hoaţa Rodica Vasilescu, care, fiind in servieiul d-lui prof. universitar C. Fedeleş, din Iaşi str. Pojărniciei No. 2, a dispărut dela stăpâni furându-le numeroase lucruri—vestimentare, un inel de aur cu briliante şi o broşă de mare valoare.

Hoaţa era adăpostită la o mătuşă a ei Liza Hârlescu din str. Toma Stelian No. 55, fiind angajată ca lucrătoare intr'un atelier de croitorie din strada Vasile Lupu.

Luată din scurt, hoaţa a mărturisit furtul. Cu actele dresate, a fost inaintată chesturei Iaşi.

Necesitatea decongestionării

dispensariilor medicale

ale Casei Asig. Sociale

Situaţia la farmacia Casei

Un vechiu proect al d-lui dr. C. Bulău — actualul medic şef al Casei Asig. Sociale din Iaşi — a fost acela al creierii unui dispensar al Casei, in populatul cartier Socola-Nicolina.

Intr'adevăr: Ceiace are de suferit muncitorul sau meşteşugarul asigurat, atunci când boala îl sileşte să caute alinare, este inimaginabil. După executarea a diverse corvoade: aşteptarea, la rând, a unui număr de prezentare, vizarea carnetului la cerberul dela uşa dispensarului unic aşteptarea, are intregi pentru a putea pătrunde in cabinetul medicului, apoi: ore intregi de aşteptare, in aer greu. nu este prea plăcut, nici prea uşor!

Uneori, asiguratul pierde o jumătate de zi de lucru sau chiar o zi intreagă, in această căutare a sănătăţii.

Cu zecile şi cu sutele, vin zilnic să-şi caute de sănătate, meşteşugarii şi muncitorii oraşului nostru. Bulue vor să intre la medic, bulue dau năvală la ghişeul farmaciei. Se lucrează de către personalul medical şi de farmaciste „subt presiune". Vă inchipuiţi, in acest caz precaritatea consultului; iureşul lucrului in farmacie!.

Aici, la farmacie, este buba. Aici este nevoie de majorarea personalului.

Să, mai bine, să se puie in aplicare pe teren, uitatul proect al d-lui dr. Bulău şi să se infiinţeze, un dispensar cu o farmacie intr'un cartier populat, de exemplu, in Socola-Nicolina, cartiere care varsă, zilnic, masse compacte de bolnavi ce năvălesc la unicul dispensar şi la unica farmacie a Casei.

Am invita pe conducătorii Casei intr'o zi la ora 11—12 dim., sau intr'o după amiază, intre orele 5—8 să vadă in ce stare de... tenziune nervoasă lucrează farmacia.

Numai la brutării, pe vremea lipsei de pâine, poţi avea icoana a ceiace se petrece in minuscula sală de aşteptare a farmaciei Casei de Asig. Sociale.

Este deci absolut necesar a se creia, cât mai curând, un dispensar şi o farmacie a Casei, intr'unul din cartierele populate ale oraşului, spre a descongestiona astfel centrul.

JAP.

In memoriam

Colonelul I. Roiu

S'au implinit şapte ani dela moartea bravului ofiţer superior din garnizoana şi societatea ieşană: colonelul Ioan Roiu.

Actele de bravură şi insufleţit eroism pe care colonelul Roiu le-a săvârşit pe front, se găsesc consemnate in ordinul de zi cu care l-a distins Colonelul Botea (comandantul de atunci al Brigăzii XI infanterie) in raportul către Divizia 8-a, din 2 Sept. 1917, şi in care se arată că, in crâncenele lupte din Valea Sticlăriei, acest ofiţer a luptat cu îndârjire sub focul artileriei inamice şi n'a dat un pas inapoi timp de 12 zile; „temperament calm, şi la orice imprejurare având iniţiativă proprie".

Alte acte de bravură ostăşească ale colonelului Roiu sunt citate de d. Mareşal Presan, şeful marelui cartier general in marea rezistenţă din 29 Oct. 1917, contra vijelioaselor atacuri ale trupelor bavareze.

Ofiţerul ieşan avea atunci numai 271 oameni sub comanda sa (atâţia îi mai rămăsese din unitatea lui), şi totuşi a susţinut victorios lupta păstrându-şi toate poziţiile.

Cu drag ne aducem aminte de colonelul I. Roiu, proslăvindu-i memoria.

Un fost luptător
din Reg. 13 Inf.

Unde mergem azi ?

Să vedem programul de 3 filme originale la Cinema „SCALA"

Un program original şi extraordinar, este incontestabil cel prezentat săptămâna aceasta la „Scala".

Trei filme frumoase, interesante şi interpretate de vedetele cele mai consacrate ale ecranului mondial.

„Domnişoara mama mea" o comedie fină, modernă şi antrenantă cu Danielle Darrieux; „Fata din Salem" un film de o factură cu totul nouă, de groază şi aventuri, cu perechea minunată Claudette Colbert şi Fred Mac Murray; şi, in fine, al treilea film, aventuri senzaţionale in regiunile veşnic îngheţate „O expediţie la Polul Nord" realizat de artişti sovietici.

Un program mare, cum nu se poate vedea decât in plin sezon şi pe care „Scala" il mai prezintă azi, mâine şi poimâine, in matineurile de dimineaţa şi după amează.

CITIŢI „OPINIA"

Sfaturi practice

In regiunile podgoriilor au inceput pregătirile culesului

Cum trebuesc îngrijite cramele şi instrumentele de verificare

Odată cu venirea toamnei, culesul viilor se apropie şi in regiunile podgoriilor freamătul incepe. Strugurii au intrat în pârgă. Podgoreanul işi curăţă cu deosebită ingrijire crama, pivniţa şi instrumentele folositoare la facerea şi păstrarea vinului.

Sănătatea vinului, ferirea lui de a prinde diferite boli sau mirosuri, este grija de căpetenie a podgoreanului. Când vinul se imbolnăveşte, aceasta se datoreşte lipsei de curăţenie a vaselor, a localului şi a instrumentelor de verificare.

Este cu mult mai uşor a feri vinul de boli, prin ingrijire specială, decât a-l vindeca după ce el a fost făcut; şi acest lucru este ştiut de orice bun podgorean.

Crama, pivniţa, sau magazia unde se va face sdrobirea boabelor, trebuie să fie de o curăţenie exemplară. In aceste locuri nu mai trebueşte nimic păstrat. Cartofii, varza, murăturile şi alte legume, nu trebuesc păstrate la un loc cu butoaiele de vin, fiindcă le imprumută mirosuri.

Cel puţin zece zile localul unde se va păstra vinul, trebue să stea deschis, apoi pereţii trebuesc văruiţi, cu o soluţie care să fie făcută din 10 litri apă, un kilogram de var şi 200 grame piatră vânătă. Dacă pereţii sunt de scânduri şi nu se pot vărui, se vor stropi cu o soluţie care să conţină 300 grame piatră vânătă la 10 litri de apă.

Deasemeni pardoseala trebuie să fie foarte bine uscată şi stropită cu aceiaşi zeamă de piatră vânătă. E bine ca pe jos să fie aşternut un strat de nisip bine uscat, cam de 5 centimetri grosime.

Inainte cu cinci zile de inceperea culesului, localul se va afuma bine cu pucioasă, în proporţie cu 20 grame la metru cub de incăpere.

Instrumentele şi aparatele necesare culesului, transportului şi mustuitul strugurilor, ca: hârdac, coşuri, teascuri, zdrobitoare, trebuesc cât se poate de bine curăţite de orice urmă de must, sâmburi sau coji, care sunt purtătoare de mucigai şi care trec mirosul lor mustului.

Toate aceste vase şi instrumente trebuesc spălate cu apă bine clocotită in care se va turna un Kilogram de sodă, la 10 litri de apă. Apoi vor fi limpezite de mai multe ori şi bine uscate. O atenţie deosebită trebue dată furtunurilor şi tuburilor de cauciuc, cari vor fi spălate cu zeamă de bisulfit de potasiu in proporţie de un gram la litru de apă.

Cu această atenţie dată cramei şi instrumentelor de verificare, producţia va fi ferită de orice boală şi de orice mirosuri vătămătoare.

Când se va produce

vizita escadrei engleze la Constanţa

Constanţa 9. — Escadra marină engleză din Malta, va veni în vizită oficială în portul Constanţa, unde va ancora şi va rămâne de la 28 Septembrie până la 6 Octombrie.

In cadrul serbărilor navale ce vor avea loc cu prilejul acestei importante vizite, primăria municipiului Bucureşti va oferi M. S. Marelui Voevod Mihai, yachtul comandat in Anglia

Şedinţa cercului pastoral din Vaslui

Vaslui. — Zilele acestea a avut loc la Vaslui şedinţa lunară a cercului pastoral orăşănesc, de sub preşidenţia S. Sale preotului-econom I. Grigoriu parohul catedralei oraşului.

Au luat parte clericii tuturor bisericilor din oraş şi suburbii. Dimineaţă, în prezenţa unui mare număr de credincioşi, s'a oficiat în catedrală un serviciu religios. Preotul econom I. Grigoriu a ţinut o instructivă predică.

După amează a avut loc şedinţa publică, la care a participat o numeroasă asistenţă. După o mică rugăciune de incepere urmată de cântările executate de corurile catedralei şi cântăreţilor bisericeşti de sub conducerea d-lor Nicolaie Potoceanu şi D. Blaharu profesor de muzică, —s'a deschis şedinţa.

S. Sa preotul econom I. Grigoriu arată insemnătatea şi necesitatea acestor cercuri, pastorale, care se încadrează in marea operă pentru cultura poporului, în deosebi a tineretului, — operă sprijinită şi supraveghiată de insuşi M. S. Regele Carol II-lea.

S. Sa preotul Gh. Târnoveanu parohul bisericei „Adormirea" din localitate, a desvoltat o documentată conferinţă, tratând despre „Inţelesul Sfintei Liturgii".

S. Sa părintele profesor C. Merişescu şi părintele diacon Lungulescu, au făcut frumoase lecturi cu subiecte din biblie.

Corurile catedralei şi a cântăreţilor bisericeşti, au executat mai multe imnuri religioase.

La sfârşitul şedinţei S. Sa preot-econom I. Grigoriu preşedintele cercului pastoral, a adus mulţumiri asistenţei pentru dragostea arătată faţă de biserică.

CALEX.

Papa şi rasismul

Roma 9.—Primind pe institutorii Acţiunei Catolice, Papa a subliniat intr'o scurtă alocuţiune că o problemă rasistă nu poate fi pusă ca bază a unui program de învăţământ, — acesta trebuind să-şi aile temeiurile principale in religie şi filozofie.

Automobil sfărâmat de tren

la Bacău

Un accident s'a produs ieri la intrarea in gara Bacău.

In timp ce automobilul 3345 din Bucureşti, in care se aflau d-nii Tamaş funcţionar la Ministerul Muncii, avocaţii Cornescu şi Cordeianu, vroia să treacă linia ferată la bariera oraşului Bacău, a fost surprins de trenul Bucureşti-Bacău.

Automobilul a fost sfărimat, iar cei trei pasageri grav răniţi.

Dl. Tamaş care conducea maşina, a incetat din viaţă.

Informaţiuni

x D. avocat Ç. Diamant reîntorcându-se în localitate şi-a reluat consultaţiile; str. V. Conta 9.

x Siropul Iodotanic Dr. Ratianu aprobat de Consiliul Sanitar Superior, se recomandă cu mare succes copiilor lymfatici, anemici, scrofuloşi şi rachitici pentru purificarea şi regenerarea sângelui, înlocuind Untura de Peşte. Nu produce jodism. Depozit Farmacia Dr. Ratianu, str. Cuza-Vodă 83.

x Un film luat din viaţa reală, după aventurile din casele de plăceri şi cu misterele traficanţilor de carne vie, este „Sclavele albe", cu Kathe de Nagy şi Jean Pierre Aumont. De Luni la „Scala".

Soldăm După sezon **Soldăm**

Ultimele 2 zile eftine
până Sâmbătă 10 Septembrie inclusiv

Preţuri senzaţionale !

Preţurile sunt astfel marcate ca nimic să nu rămâie nevândut.

Hercules S. A.

Fabrică de Ciorapi şi Tricotage Cernăuţi
Depozite Iaşi: Str. Lăpuşneanu 26 - Ştefan cel Mare 13

x Cântăreaţa cu vocea de aur, Jeanette Macdonald, supranumită privighetoarea ecranului cântă în extraordinarul film „S'au cunoscut în luna Mai" filmul de deschidere al cinematografului „Phoenix" Luni 12 Septembrie 1938.

Fabrică indigenă de produse farmaceutice caută un
reprezentant ştiinţific pentru Iaşi
Se admit numai medici sau farmacişti. Oferte detaliate însoţite de o fotografie se vor depune la ad-ţia ziarului sub „Propagandist local".

Coafeuza LILY
anunţă onor. clientelă că s'a reîntors dela Slănic şi şi-a reluat lucrul la
Coafor Unirea
C. Codreanu

D-NA DENTISTĂ
L. CARC
reîntorcându-se în localitate şi-a reluat consultaţiile în cabinetul d-sale din
Str. Săulescu 2
(colţ Piaţa Unirei)
Execută orice lucrări moderne precum şi coroane din os (după culoarea dinţilor)
Cons. 10-1½ a. m. 4-7 p.m.

Duminică 11 Sept.
se redeschide cinematograful
PHOENIX
Urmăriţi afişele cu programul de deschidere.

Se caută plasatori
(plasatoare)
A se adresa d-lui V. Mândru la Cinema Sidoli.

Inspectoratul Spectacolelor

INŞTIINŢARE

Următorii artişti, care nu au depus la timp jurământul pe noua Constituţie şi care au făcut declaraţii asupra cauzelor care i-au împiedecat de la această indatorire, sunt invitaţi să se prezinte la Teatrul Naţional din Iaşi. **Mercuri 14 Septembrie 1938**, a orele 10 dimineaţa, — cunoscând că aceasta e singurul termen ce li se acordă ca să-şi depună jurământul:

Leon Brill, Koltz Mendel, Const. Moreanu, Guzman Solomon, Kustein Mauriciu, Bălănescu Virgil, Ionel Matache, Radu Const., Cuperman Marcu, Corăscu Const., Radu Neculai, Bartl Francisc, Bursuc C., Toma Suru, Stela Rotman, Iosif Bercu Volf (Bercovici), Nisior Const., Gh. Bălănescu. Ioan Panait şi Sandler Nuhim.

Inspector,
Otilia Cazimir

D-l MIHAI
coafor de doamne din Bucureşti, specialist neîntrecut în ondulaţii permanente electrice şi cu apă, lucrează la **Coafor „Unirea"**
C. Codreanu

Se deschide cinematograful
PHOENIX

Ceasornicar specializat la Paris
Brevetat de Onor. Minister
Leon GOLDENBERG **82**
BRĂTIANU

Fotografii
pe porcelan pentru morminte
(Photokeramikă) veritabilă
Durabilitate garantată, comandaţi la cunoscutul studio fotografic
ZAHARIA WEISS

Mica Publicitate

Inchirieri

1) In imobilul din Iaşi str. Toma Cosma 27 proprietatea M. Sadoveanu.

a. întreg imobilul, compus din 3 camere, bucătărie, 2 antrete.

2) In imobilul din Iaşi str. Sărărie 31 propriet. M. şi S. Ulner.

a. una odaie, bucătărie, magazie, ocupate de Gh. Stan.

b. una odaie, magazie, ocupate de V. Ungureanu.

c. una cameră, bucătărie, magazie, ocupate de V. Scintee

d. idem, ocupate de L. Mărânduc.

e. idem, ocupate de Gr. Borş.

3, In imobilul din Iaşi str. Păcurari 64 proprietatea Dr. Rozenblat.

a. trei camere, bucătărie, antret, oc. de I. Dominovschi.

b. trei camere, bucătărie, vitraj, pivniţă, subsol, ocupate de V. Andriescu.

4) In imobilul din Iaşi str. Carol 40—42 propriet. Succ. Rohr.

a. un garaj pentru reparat automobile, ocup. de V. Ferey.

b. două odăi, bucătărie, vitraj, ocupate de d-na Holban.

c. trei camere, bucătărie, vitraj, ocup. de V. Popuşoiu.

5. In imobilul din Iaşi str. A. C. Cuza No. 7.

a. patru camere, antret, ocupate de M. Sakmary.

6. In imobilul din Iaşi str. str. Cogălniceanu 10 proprietatea S. Nusinchis.

a. două săli pentru garaj, una cameră pentru atelier şi două camere pentru locinţă.

7. In imobilul din Iaşi str. Păcurari 5 proprietatea Succ. Căpăţînă.

a. două camere, antret, ocupate de E. Tăutu.

b. două camere, bucătărie, ocupate de N. Postăvaru.

c. două camere, antret, bucătărie, ocupate de N. Miron.

d. patru camere, ocupate de Dr. Romano.

8. In imobilul din Iaşi str. Păcurari 40 proprietatea A. M. Grigoraş.

a. trei camere, odaie de baie, bucătărie, una odaie în curte. antret, pivniţă şi pod comun. ocupate de M. Nathansohn.

b. două camere pentru prăvălie, pivniţă, ocupate de M. Cohn.

c. două camere pentru locuinţă, ocupute de M. Cohn.

9. In imobilul din Iaşi str. Carol No. 21 proprietatea C. Ghyka.

a. una odaie în curte. ocupată de N. Contraş.

b. etajul de jos din Casa mare, compus din 7 camere, bucătărie, 2 magazie, ocupate de Batalionul 1 pază CFR.

Aceste imobile şi apartamente se închiriază cu incepere dela 26 Octombrie 1938.

Orice informaţiuni se dau in fiecare zi de lucru, la Serviciul Contencios al Soc. Creditului Urban Iaşi str. Carol No. 40—42, intre 9-12 a. m.

Ofertele vor fi însoţite de o garanţie de 10%, efecte sau numerar, la suma oferită drept chirie.

x Pentru comenzi de BORVIZ DE BORSEC, adresaţi-vă reprezentantului societăţii, — Dl. Vasile Mândru, la cinematograful Sidoli.

ULTIMA ORA

Situaţia se menţine îngrijorătoare

Anglia a hotărît să facă un demers la Berlin

Tratativele n'au fost reluate

Praga 9.—Situaţia este neschimbată.

Tratativele cu sudeţii încă n'au fost reluate, — aceştia aşteptând rezultatul anchetei dela Moravska-Ostrava.

Din Nürnberg se anunţă că d. Henlein n'a participat ieri la congres, întrucât este gripat.

Deasemenea, n'a luat contact cu d. Hitler.

Înseamnă deci că reluarea tratativelor va suferi o amânare ceva mai mare.

Discuţii şi întrevederi

Praga 9 —Ieri, preşedintele Beneş a primit în audienţă pe lordul Runciman.

Dl. Gwatkin a avut o lungă întrevedere cu d. Englisch guvernatorul Băncii Cehoslovaciei.

Primul-ministru d. Hodza a discutat ieri cu delegaţii sudeţi despre ancheta dela Moravska-Ostrava.

*

Londra 9.—„Daily Telegraph" anunţă că ambasadorul sovietic la Londra a vizitat ieri de două ori pe lordul Halifax.

S'a discutat despre atitudinea Rusiei în cazul unei agresiuni asupra Cehoslavaciei.

*

Acelaş ziar află din Nürnberg că ambasadorul britanic d. Henderson a vizitat ieri pe mareşalul Goering.

Ancheta dela Moravska-Ostrava

Praga 9.—Delegaţii sudeţi au adresat guvernului un memoriu, în privinţa incidentelor dela Moravska-Ostrava.

Un comunicat oficial publicat aseară, arată că întâmplările dela Moravska-Ostrava formează obiectul unei anchete serioase, care se află în curs.

Deocamdată au fost suspendaţi un ofiţer de poliţie şi câţiva agenţi.

Şi slovacii fac dificultăţi

Praga 9.—Guvernul continuă tratativele cu partidul autonomist slovac.

Delegaţii slovaci (care ţin contact permanent cu sudeţii şi cu celelalte minorităţi), fac dificultăţi şi au declarat că refuză proectul de înfiinţare a Jupanatelor.

Un nou incident

Praga 9.— Un nou incident s'a produs ieri.

300 femei din Hucin s'au adunat în faţa comitetului şcolar din Olava şi apoi au manifestat pe străzi.

Poliţia a arestat o femee care încercase acte vădite de provocare.

Printre manifestanţi a fost identificat şi un student venit din Germania.

Situaţie critică

Berlin 9.— Ziarul „Essener Nationalzeitung", oficiosul mareşalului Goering, într'un articol semnificativ, afirmă că incidentele dela Morawska Ostrawa au repus întreaga problemă cehoslovacă într'o situaţie tot aşa de serioasă şi critică ca şi pe timpul crizei alarmante din ziua de 21 Mai.

Atitudinea Italiei

Roma 9. — O notă oficioasă arată că guvernul italian urmăreşte cu calm desfăşurarea evenimentelor.

Conform axei Roma-Berlin, italienii sînt net favorabili revendicărilor sudeţilor.

Cercurile italiene constată că amestecul unor puteri străine încurajează guvernul din Praga,—ceia ce prelungeşte criza.

Nota încheie cu specificarea că Italia n'a socotit necesar să ia măsuri militare speciale, deoarece Italia poate face faţă oricând, la orice eventualitate.

Măsurile militare franceze

Paris 9 —Cercurile franceze sînt informate că situaţia este staţionară.

Se pare că sudeţii ar fi pe cale să reia negocierile.

Guvernul francez nu vede nevoia de a lua noi măsuri militare, peste cele ordonate zilele acestea.

Paris 9. — Generalul Gamelin, comandantul-şef al armatei franceze şi generalul Hetzinger, membru în consiliul suprem de război, au avut o lungă conferinţă cu d. Bonnet, ministrul afacerilor străine, în legătură cu chemarea sub drapel a rezervelor armatei franceze.

Azi a fost publicat comunicatul oficial precizând că rezidentul general din Tunis, Buillon, rezidentul general în Maroc, Nrgues, şi guvernatorul general din Algeria, Le Beau, au primit ordin să-şi suspende concediile şi să se înapoieze cu avioanele la posturile lor. Comandantul trupelor franceze din Corsica, generalul Mollard, deasemenea a primit ordin să se înapoieze imediat la postul său.

Şi Anglia se gîndeşte la măsuri militare

Londra 9.—„Daily Telegraph" află că guvernul britanic este convins de nevoia unor măsuri strategice care să se aplice pentru orce eventualitate.

In acest sens, flota engleză e concentrată, pentru manevre. în Marea Nordului, — completând astfel măsurile militare luate pe uscat, în Franţa.

Anglia va trimite o notă la Berlin

Praga 9.—Cehoslovacia a trimis o notă la Londra în care arată că guvernul a făcuf maximum de concesiuni, cu cele mai grele sacrificii.

Acuma este necesar, şi Cehoslovacia roagă guvernele Angliei şi Franţei, să facă un demers la Berlin.

*

Londra 9. — „Daily Telegraph" anunţă că d-nii Chamberlain, lord Halifax şi John Simon au hotărât să trimită la Berlin o notă în care să atragă atenţia guvernului german asupra urmărilor grave ce le-ar avea un atac german împotriva Cehoslovaciei.

Textul notei va fi supus aprobării consiliului de miniştri în şedinţa de Luni.

Nenorocirea din munţii Gherghiului

2 morţi şi 8 răniţi

Tg. Mureş 9 — O nenorocire s'a întîmplat ieri pe teritoriul comunei Răscoliţa, la punctul Gura Bradului, în munţii Gherghiului.

10 excursionişti, plecaţi cu o drezină, au fost surprinşi de o locomotivă.

Sînt doi morţi, între care plutonierul de jandarmi Gh. Popescu din Cluj.

Celelalte 8 persoane, dintre care 5 copii, sînt rănite grav şi au fost transportate la spitalul din Reghinul Săsesc.

Ştiri poliţieneşti

Accidentul din str. I. C. Brătianu.—Dl. Gregorian şeful circulaţiei, luând în cercetare cazul accidentului de circulaţie petrecut în str. I. C. Brătianu a stabilit următoarele.

Trăsura primăriei ce era condusă de vizitiul Aurel Oanea, pe când eşea din strada V. Alexandri a fost atinsă de maşina No 4. Caii speriindu-se, au luat-o la fugă.

Trăsura a fost izbită puternic de un camion al primăriei iar vizitiul s'a ales cu două leziuni la piciorul drept.

Totodată d. Gregorian a stabilit că maşina No. 1044 care a dat peste trăsura lui Moise Marcu, în str. Lăpuşneanu, nu era din Iaşi, ci din Arad şi se afla în trecere prin Iaşi.

Alte accidente. — Maşina No. 1434 condusă de către şoferul Tudor Amovici, voind a se pune la întrecere cu un tramvai pe str. Cuza Vodă, s'a izbit de vagon alegându-se cu serioase avarii. Accidente de persoane n'au fost.

— La Biroul Circulaţiei este cercetat birjarul Marcu Franckel, pe când mergea pe Bulevardul Ferdinand, care a dat peste d. Turcu Alexandru din Şos. Naţională, producându-i mici leziuni la piciorul stâng.

*

Furturi.—Au fost arestate femeia Vera Goga şi fiica sa Lucreţia Goga din str. Tănăsescu No. 16.

Numitele au fost surprinse în momentul când vindeau fabricei de sifoane din str. Sf. Andrei No. 54, 16 sifoane mici şi 7 sifoane mari, ce erau furate dela cârciuma d-lui Kratenstein din Calea Galaţi No. 9.

— Răufăcători, prin distrugerea lacătului, au pătruns în locuinţa d-lui V. Gutman din Str. Sf. Teodor No. 39, de unde au furat numeroase lucruri casnice.

*

Agresiune. — La cerinţa d-nei Beti Fiş din Str. Stihi No. 16, este cercetat Gheorghe Cristea din str. Cucu No. 35, pentru faptul de a o fi bătut în stradă, fără nici un motiv.

*

Prinderea unui evadat. — Poliţia a reuşit să aresteze pe numitul Zisman Dumitru originar din Botoşani. Acesta este urmărit de către Direcţia generală a poliţiei, în urma evadării din închisoare, unde ispăşea câţiva ani de puşcărie.

*

Diverse. — Doamna Maria Cojocaru din str. Socola No. 20, a reclamat pe Vasile Baciu din str. Mitropolit Iosif No. 13, pentru motivul că ar fi acostat-o pe str. Ştefan cel Mare, făcându-i anumite propuneri.

— A fost transportată la Spitalul Sf. Spiridon femeea Maria Şnin găsită în nesimţire pe str. Păcurari.

CUMPĂR aur de dinţi, bijuterii. Vindeţi bine **Brătianu** 82
Cesornicar specializ. Paris

Se deschide cinematograful **PHOENIX**

M. S. Regele s'a înapoiat la Sinaia

Bucureşti 9.—M. S. Regele, însoţit de Marele Voevod Mihai, s'au înapoiat aseară la Sinaia, venind dela Constanţa.

Dl. mareşal Averescu în Capitală

D. mareşal Averescu, consilier regal, s'a înapoiat în Capitală, după o şedere lungă în străinătate.

Incendiu

Bucureşti 9 — Astă-noapte, la Crevedia (lângă Bufte), incendiul a distrus un grajd al d-lui Păsculescu şi nişte locuinţe din vecinătate.

INFORMAŢII

x Azi a sosit la Epitropia Sf. Spiridon decretul regal prin care d-nii prof. dr. I. Bălteanu. Dumitriu Borca şi Gr. T. Popa au fost numiţi din nou epitropi ai aşezămintelor Spiridoniei.

x Eri a sosit în localitate cunoscutul regizor bucureştean, d. Victor Bumbeşti, care a şi început la Teatrul Naţional repetiţiile piesei „Profesorul Storitin" de Leonid Andreiev, cu d. Tudor Călin în rolul titular.

x **Pâni confiscate.**—Astăzi dimineaţă d. aj. primar Tăutu, făcând o inspecţie la brutăria Herţanu din piaţa Sf. Spiridon, a confiscat 71 pâini albe şi 23 pâini negre, pentru lipsă la cântar.

x D. dr. N. Cădere a fost detaşat la Galaţi pe data de 6 Sept. pentru organizarea noului inspectorat sanitar al Ţinutului Dunărea de jos.

Pe tot timpul detaşării, serviciul sanitar al municipiului va fi condus de d. dr. M. Berbeciu.

x Astăzi dim. a depus jurământul d. Remus Tomşa, nou procuror la Trib. Iaşi.

România
Tribunalul Judeţului Iaşi—Secţia III-a
EXTRAS DE PUBLICAŢIE

Se publică spre cunoştinţa generală că în ziua de 6 Oct. 1938, ora 13, va avea loc în pretoriul Trib. Iaşi s. III-a vânzarea imobilelor din Iaşi: Şos. Păcurari 127 propriet. debitorului Alexandru Brebu cu domiciliu ales în imobil urmărit, compus din circa 600 m. p. având o casă de zid cu 4 camere şi o cameră mare pt. cârciumă, un subsol servind de beciu, în curte un hambar, un grajd şi o fântână pietruită. Imobilul are instalaţie de lumină electrică. Licitaţia publică va începe de la suma de 100.000 lei. Al 2-lea imobil situat în Iaşi Şos. Păcurari 129, proprietatea debitoarei Liba Alter Nusen Beer şi Alter Nusen Beer, cu domiciliul în imobil, compus din un teren de circa 600 m. p. având o casă construcţie de cărămidă cu 4 camere, o bucătărie, un beciu de cărămidă, având instalaţie de lumină electrică, în curte un grajd de vălătuci, începând licitaţia publică dela suma de lei 90.000 în pretenţ a creditoarei Elena Tufescu din Iaşi str. Sărărie 71. Concurenţii admişi de Tribunal vor depune o garanţie de 5% în numerar. S'au făcut scăderile de 25 şi 10% la termenele anterioare şi în conf. cu art. 5 din legea executărilor silite mor dificat, vânzarea se găseşte la al treilea termen.
Dosar No. 1211/938 şi 259/937 conexate
Portărel, GH. SAVA

DOCTOR
SOLO SCHREIFEL
SPECIALIST ÎN
BOLI DE PIELE, VENERICE, SIFILIS
Tratamentul precoce al sifilisului prin examenul ultra-microscopic
DIATERMIE
Raze ultra-Violete
Consultaţii şi tratamente
7—10 dim. şi 2—9 seara
Str. Anastasie Panu 70
Telefon 2101

Dl. Gr. Trancu-Iaşi în trecere prin Iaşi

Aseară a trecut prin Iaşi, d. Trancu-Iaşi fost ministru, care participă la festivităţile dela Prigoreni.

Şi tot aseară a trecut prin localitate d. N. Daşcovici, secretarul general al ministerului Educaţiei Naţionale.

Privitor la educaţie, d. Trancu-Iaşi, cu care stau de vorbă, se arată foarte mulţumit de schimbarea produsă în învăţământul secundar,—şi îndrumarea copiilor spre industrie şi comerţ. E o veche dorinţă a fostului ministru.

— „Să aşteptăm—ni spune d. Trancu,—ca părinţii să înţeleagă rostul vremii".

Inlegătură cu această schimbare, d. Trancu-Iaşi va interveni, pentru ca gimnaziul din Tg.-Frumos să fie transformat în gimnaziu tehnic. RE.

ORA 12

Mari demonstraţii la Paris în favoarea Cehoslovaciei

Paris 9.—Aseară a avut loc în sala Wagrame, o mare întrunire publică, organizată de elementele de stânga, în favoarea Cehoslovaciei.

După întrunire s'au făcut manifestaţii pe străzi, cu pancarte care aveau inscripţia: „Franţa va apăra pacea şi dreptatea".

S'a făcut şi o manifestaţie de simpatie în faţa legaţiei cehoslovace.

O demonstraţie a sudeţilor

Praga 9.— Partidul germanilor-sudeţi a decretat o zi de mare doliu, în memoria sudetului Alfred Knoll, mort într'un incident cu poliţia cehă.

Sesiunea Societăţii Naţiunilor

Geneva 9—Astăzi se deschide a 102-a sesiune a Consiliului Societăţii Naţiunilor.

Negusul a trimis o delegaţie pentru a pune din nou problema etiopeană.

Dl. Litvinov va ridica chestiunea sudeţilor.

Expiră mandatele României, Poloniei, şi Ecvadorului.

In locul României, ca reprezintantă a Micei Inţelegeri, va fi delegată Jugoslavia.

Catastrofă de tren în Spania

Paris 9.—In regiune Gerone din Spania, un tren de călători s'a ciocnit cu un tren de petrol.

Garniturile s'au aprins. Sînt 17 morţi şi 20 răniţi grav.

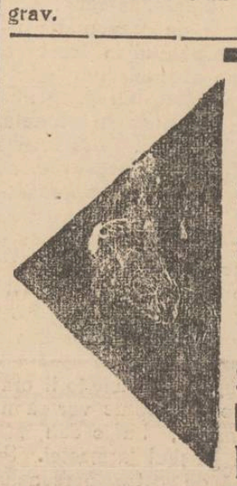
ELISABETH BERGNER
reapare de Luni 12 ct.
la „SCALA" în cea mai formidabilă realizare -
Eşti al meu
odată cu filmele
SCLAVELE ALBE şi
Lumpacius Vagabondus
De Luni la Scala

Ieşenii şi consumul Apei de Slănic

Ideia înfiinţărei unui Oficiu pentru distribuirea apelor de Slănic ieşenilor ce n'au putut pleca în minunata staţiune a Epitropiei Sf. Spiridon, nu numai că a venit în ajutorul suferinzilor de ficat, stomac, intestine, diabet, gută, obezitate, rinichi etc., dar a făcut ca ieşenii să întrebuinţeze în timpul mesei apa de Slănic Nr. 1, ca fiind nu numai bună pentru stomac şi intestine, ci ca un ajutor al digestiei şi un reconfortant al diferitelor organe.

Apa de Slănic, vine din Staţiune, cu o mare regularitate, tocmai pentru a fi mereu proaspătă, la îndemâna ieşenilor. Şi pe aceste vremuri, când febra tifoidă a început să se ivească, în locul apei dătătoare de boală, ieşenii pot consuma APA DE SLANIC, ce se poate procura dela Oficiul de desfacere din str. I. C. Brătianu, chiar sub turnul dela intrare în Spitalul Sf. Spiridon.

Procuraţi-vă chiar astăzi din transportul proaspăt de apă de Slănic.

Amatori fotografi
Developaţi, copiaţi, măriţi la
Fotograful Z. WEISS
Piaţa Unirii
Găsiţi Rollfilme, Pakfilme, Plăci Agfa, Kodac etc. cu preţurile fabricei. — Se copiază, se măreşte şi se developează gratuit la Studio Fotografic
Weiss PIAŢA UNIRII

SCALA prezintă azi 3 filme
Fermecătoarea vedetă franceză
DANIELLE DARRIEUX
în comedia plină de vervă, spirit şi eleganţă
D-şoara mama mea
şi cea mai frumoasă şi elegantă vedetă din Hollywood
CLAUDETTE COLBERT
în filmul de colosală inscenare
FATA DIN SALEM
CU FRED MAC MURRAY
şi cea mai originală realizare sovietică
O EXPEDIŢIE LA POLUL NORD
Filmele rulează în ordinea următoare:
„D-şoara mama mea" la orele 3.30, 7.30 şi 11.35
„Fata din Salem" la 6.15, 10.20 şi „O expediţie la Polul Nord" la 4.59, 9; Jurnalul la 6.05, 10.10.

ANUL XXXIV No. 9435

ABONAMENTE:
Lei 350. . . . . pe un an
„ 180. . . . . „ 6 luni
„ 90. . . . . „ 3 luni
„ 35. . . . . „ 1 lună
„ 1500. . . Instituţii publice

Atelierele tipografice „Opinia"
IAŞI STR. LAPUŞNEANU 37

OPINIA

Ziar popular cotidian

DUMINICA 11 SEPTEMBRIE 1938

TELEFOANE
Redacţia. . . . No. 1298
Administraţia . . . „ 1299
Serv. de noapte red. . . „ 1436

Redacţia şi Administraţia
IAŞI STR. LAPUŞNEANU 37

Director C. R. GHIULEA

BIBLIOTECA UNIVERSITĂŢII IAŞI

Ţinutul moldovenesc al Prutului

Iaşul trăeşte mine o zi de bucurie mare.

Instalarea Rezidentului regal al Ţinutului Prut însemnă nădejdea în reînvierea puterilor moldoveneşti şi deschiderea perspectivei de propăşire a Iaşilor, prin descentralizarea administrativă.

De trei sferturi de veac Iaşul şi Moldova cer descentralizare, pentru ca toate regiunile ţării să poată propăşi armonic în toate direcţiile de activitate,—spre consolidarea ţării întregi.

Şi de trei sferturi de veac s'a refuzat această descentralizare, fie total şi categoric, fie indirect prin măsuri descentralizatoare de simplă formă.

A trebuit să se producă o bruscă şi fundamentală prefacere în ţara noastră şi să fie trântit la pământ regimul corupt al partidelor politice, pentru a se deschide posibilitatea descentralizării care să invioreze provinciile lăsate zeci de ani în părăsire.

Reforma ad-tivă descentralizatoare e făcută.—pre cât se vede — cu intenţii bune şi pe baze serioase.

Noi am fi dorit să se păstreze, în delimitarea ad-tivă provincială, fiinţa istorică a Moldovei. Admitem totuşi criteriile după care s'a condus legiuitorul, şi sântem mulţumiţi de plasarea Iaşului ca centru în Ţinutul atât de însemnat al Moldovei de Sus, — cel mai important dintre ţinuturile moldoveneşti.

Prin istoricul oraş Iaşii, acest ţinut al Prutului reprezintă vechea Moldovă voevodală şi redă rolul şi prestigiul bătrânei capitale.

Nădăjduim că, deacum înainte, oraşul şi provincia noastră vor reuşi să se înalţe la situaţia pe care-o merită, înlăuntrul Statului românesc. Dar pentru aceasta, descentralizarea trebue să fie efectivă şi aplicată cu desăvârşită sinceritate.

Cu prilejul solemnităţii de mâne, bucurându-ne de aplicarea principiului de descentralizare, salutăm Rezidentul regal, d. general M. Negruzzi, distins descendent al unei glorioase familii de cărturari, căruia i s'a încredinţat înalta misiune de a pune bazele reînvierii Iaşului şi Moldovei.

Din toată lumea

Situaţia Papalităţii

Se vorbeşte iarăşi, cu oarecare insistenţă, de posibilitatea ca Papa Pius XI să părăsească Roma, spre a se stabili în Franţa (la Avignon sau Fontainbleau)

Unele ziare franceze pretind chiar că Vaticanul ar fi făcut sondagii la Paris, spre a se informa dacă stabilirea Sfântului Părinte în Franţa, ar fi bine primită.

Însă totul nu-i decât un zvon neconfirmat.

Papalitatea e o putere morală mondială, de care Italia n'ar admite să se despartă aşa de uşor. Şi e foarte îndoelnic că d. Mussolini ar creia un conflict cu Vaticanul care să determine expatrierea Papei.

Răspândirea muzicii

Muzica clasică începe să triumfe. Succesul acesta se datoreşte radio-ului. sunt în America 22.500.000 aparate de radio, (după ultima statistică) aparate cari pot uşor fi transformate în gramafoane. Datorită acestui fapt, industria plăcilor de gramafon a luat un avânt surprinzător.

Astfel, de unde în anul 1932 se vindeau 4 milioane de plăci, în anul 1937 numărul plăcilor vândute depăşea 36.000.000.

Majoritatea plăcilor de gramafon vândute conţin muzică simfonică. In special operile compozitorului Bach au realizat cel mare succes al discului.

Din efectele războiului

Populaţia din Barcelona trăeşte viaţă de martiri, sub un regim de foamete.

Oloiul şi grăsimile lipsesc cu totul. Pâinea se distribue cu cartele, câte 150 grame de persoană, de trei ori pe săptămână.

Carnea e un lux. Se distribue 125 grame carne congelată, de persoană, de două sau trei ori pe lună.

Nu există orez, nici leguminoase, şi nici chiar fructe. Fructele sânt exportate pentru a se aduce, în schimb arme şi muniţii.

Casele n'au geamuri. Nu se găsesc lemne sau cărbuni pentru încălzit. Nu-s luminări, nici petrol, pentru luminat.

Lumina electrică funcţionează numai între 11 seara şi 6 dimineaţa.

Sânt numeroase cazurile de tifoidă. Avorturile s'au înmulţit considerabil. Mortalitatea infantilă e foarte ridicată. Febra tifoidă şi exantematicul fac ravagii.

Iată efectele războiului !

Cât se fumează

După statistici serioase, se consumă anual, în toată lumea, peste două miliarde kgr. de tutun,—ceia ce revine cam la un kgr. tutun de cap de locuitor.

Valoarea acestei uriaşe cantităţi de tutun e apreciată la 3000 (trei mii) de miliarde lei!

Iată ce sumă colosală e transformată anual în fum şi cenuşă...

Biblioteca din Praga

Anul trecut, vestita bibliotecă a oraşului Praga a adăpostit 864.000 cititori, cari au avut între mâinile lor aproape două milioane cărţi. Dintre acestea, cel mai mare număr a fost de beletristica, (circa 500 mii volume), iar din literaturile de specialitate — 95.000 volume.

Cele mai căutate cărţi au fost biografiile şi memoriile. S'a citit cel mai mult în lunile Ianuarie, Iulie şi August. La un locuitor a revenit 2 cărţi împrumutate.

Statistica aceasta accentuiază calitatea culturală a capitalei Cehoslovaciei.

Cleptomanie

La Londra s'a judecat cazul unui inginer multimilionar William John Barnett, care deşi are un venit de două milioane lei anual din industria ce o conduce, a fost totuşi prins furând 3 ouă la un mic băcan.

Constatându-se că furtul l'a comis în stare de neurastenocleptomanie de care suferă, inginerul a fost condamnat numai la plata cheltuelilor de proces.

Un comentar cultural, pe un act politic

IAŞUL ŞI REZIDENŢII REGALI

— Câteva ecouri din Junimea —

Dl. general Mihai Negruzzi
rezident regal al Ţinutului Prut

Odată cu instalarea noilor rezidenţi regali, începe marea eră administrativă în ţară.

Faptul că personalităţile investite în această înaltă demnitate şi misiune, au fost designate de însuşi M. S. Regele Carol II, este încă o dovadă firească pentru întreaga ţară că înţeleptul Suveran doreşte hotărât ca descentralizarea administrativă să fie într'adevăr o efectivă reformă care, inteligent aplicată, să realizeze o nouă şi bine chibzuită gospodărie în administraţia ţării şi să înlesnească într'adevăr ridicarea tuturor provinciilor (a ţinuturilor, judeţelor şi tuturor comunelor urbane şi rurale).

*

Fie-ne permis ca pe marginea acestui mare act politic şi istoric, să notăm un scurt comentar cultural. Măcar în ce priveşte Iaşul.

Să reţinem în primul rând că două dintre personalităţile investite cu imputernicirea regală a rezidenţilor, sunt fii ai Iaşului ; şi mai mult decât atâta, descendenţii unor nobile şi ilustre familii boereşti din Moldova, legate de trecutul culturii naţionale : d-nii rezidenţi regali Alex. N. Gane şi general M. Negruzzi.

Şi unul şi altul aparţin elasicilor scriitori din vechea Junime ieşană; primul este fiscul cel mai mare al fermecătorului prozator şi celebrului primar al Iaşilor Neculae Gane, care a modernizat oraşul nostru pavându-l cu asfalt spre a-i schimba vechiul aspect de mahala orientală şi clădindu-i Teatrul Naţional, Baia Comunală, Abatorul etc., fiind alesul în Parlament al cetăţenilor, prefect de judeţ, efor şi sfetnic al Tronului în guvernarea istorică a lui Ion Brătianu-tatăl.

In casa lui Nicolae Gane s'au ţinut diferite reuniuni ale Junimei şi ale multor personalităţi culturale şi politice—astfel că dl. Alex. N. Gane, rezidentul regal al ţinutului Bucegi, are o educaţiune spirituală din cele mai nobile, fiind şi un om de legi, ca înalt magistrat de carieră (fost prim-preşedinte al Consiliului Legislativ),

*

De aceiaşi aleasă educaţiune spirituală este şi d. general M. L. Negruzzi rezidentul regal al ţinutului Prut.

Fiul Junimistului, fost primar de Iaşi şi literat Leon M. Negruzzi, nepotul şi executorul testamentar al lui Jacob Negruzzi şi nepotul primului junimist Costachi Negruzzi, (cum îl stabileşte în istoria culturii româneşti criticul G. Ibrăileanu în opera sa monumentală „Spiritul critic"), generalul Mihai Negruzzi a fost educat de mic copil în acel mediu de înaltă intelectualitate ce va fi pururea o fală pentru societate şi patrie.

O ţiţer distins şi apreciat pentru sociabilitatea sa, trăind între militari sau civili în aceiaşi atractivă sociabilitate, apolitic chiar când a aparţinut vreunei grupări politice, având preferinţă pentru manifestările culturale şi artistice, dl. general M. L. Negruzzi este, în etica sa nealterată, un junimist de tradiţie.

De aceia a păstrat cu sfinţenie numeroase acte istorice şi culturale legate de Junimea, fiind un preţuit şi statornic colaborator al „Convorbirilor Literare", în ale căror pagini a publicat impresionante amintiri, schiţe şi nuvele.

Dar să intrăm în chestiunea ce ne interesează :

In noua-i însărcinare de rezident regal, dl. general M. L. Negruzzi aduce o vastă şi disciplinată experienţă administrativă din timpul carierei militare ; apoi experienţa bogată din anii postbelici, ca primar al Iaşului şi ca agricultor—căci niciodată nu s'a despărţit de moş a părintească dela Trifeşti (Hermeziu).

Am insistat aici, în această scurtă adnotare, asupra spiritualităţii culturale. pentru a arăta ce importanţă prezintă latura politică când este încadrată de cea culturală.

Urându-i d-lui Negruzzi cel mai strălucit succes în înalta sa misiune, ne facem noi înşine această urare, fiindcă urăm prosperitate regiunei noastre şi ţării.

ARALD.

Şi regiunea Neamţului salută cu bucurie

înscăunarea Rezidentului regal în cetatea Iaşilor

Şi ţinutul Neamţului, cu bogăţia lui de ctitorii voevodale şi străvechi altare de credinţă strămoşească, care'n trecutul istoric al neamului, ţinut-a veşnic aprinsă candela conştiinţii naţionale, simte azi tresăltarea bucuriei, la vestea cea nouă a reînvierii Iaşului şi repunerea lui într'o măsură cât de mică, a strălucirii lui de odinioară.

Şi pe aceste plaiuri se înfiripă ca pe tot cuprinsul Patriei întregite nădejdea cea nouă şi se trimite expresia celei mai curate urări pentru prosperarea bătrânului şi gloriosului Iaşi, cu care meleagurile nemţene ţinut-au totdeauna strâns legată cununa înfrăţirii de fapte istorice şi despre care ne pot vorbi şi altarele şi răzăşiile şi pietrele de cetăţi, ce stau drumeţului înainte, drept file de carte deschisă.

Că fiind pe vremuri în propaganda pentru unirea Basarabiei, aşa ne-a fost vorbit preotul din Jora, sătuc înfipt în malul Nistrului, când cu surprindere, i-am găsit în biserică cărţile de slujbă, din tipariţa M-rii Neamţ:

— „Ce vă miraţi ?" Ne-a zis preotul.

„Că de-aţi trece Nistrul is'a, călări prin vad şi-aţi merge trei zile, fără popas, prin cele treisute de sate de moldoveni, tot cărţi dela M-rea Neamţului aţi găsi".

Iată de ce şi de-aici, din ţinutul vredniciei plăeşilor Neamţului, al cărui trecut istoric se confundă cu însăşi gloria Moldovei şi-a Iaşului ei, gândul şi nădejdea se îndreaptă increzătoare către Iaşul nostru scump, şi către Rezidentul ei Regal:

„Sanatate"; îi strigă azi populaţia meleagurilor Neamţului, Rezidentului ei şi-şi îndreaptă către el sincera-i urare de sanatate, cu puteri de muncă, spre reînvierea şi consolidarea acelor virtuţi de tăria caracterului şi de înaltă cultură, care i-a format Iaşului podoaba-i măiastră.

Şi ca şi altădată domnului, la urcarea în tronu-i cu stema Capului de Zimbru, nemţenii adresează Rezidentului lor Regal, oraţia cea veche:

„Intru mulţi ani să trăeşti,
Cu dreptate să domneşti,
Iar cu Moldovenii tăi, chiar
de-ar fi şi răi,
Tu să fii bun cu ei.

G. POPESCU
Tg.-Neamţ

Pentru suflet

AL CUI ESTE CERUL ?

Intr'un sat, nu tocmai mare deşi oamenii erau foarte credincioşi, nu era biserică. Şi cum satul fără biserică, pare pustiu şi lipsit de viaţă, bunii creştini s'au hotărât să ridice Casa Domnului şi a sufletelor lor. Deci au pornit să strângă banii trebuitori.

A dat şi cel mai chiabur şi cel de mijloc şi a dat şi cel mai sărac. Că zicea fiecare : „de unde avem, de unde n'avem, pentru biserică trebue să dăm, căci pentru noi dăm" Aşa au judecat în mintea lor simplă, dar curată, credincioşii satului.

N'a judecat însă aşa, moşierul satului. Era om cu suflet rău, cu gânduri diavoleşti şi cu vorbe uricioase, deşi era boer, mare în avere şi învăţat în cărţi. Pe el, nimeni nu-l văzuse să facă cruce. Nu se spovedise, nici nu se împărtăşise în viaţa lui. Fapte de milostenie, nu făcuse către nimenia. Ci, mai totdeauna avea cuvinte de batjocură faţă de credinţă şi faţă de biserică.

Isprăvind de umblat cu strânsul banilor pe la toţi gospodarii din sat, au ajuns la urmă şi la uşa boerului. Pentru că stătea la masă, a trimis răspuns oamenilor, că nu-i poate primi în curte, dar că pe la o toacă va ieşi în medeanul satului unde le va asculta dorinţa.

Gospodarii au pleaat, cam supăraţi, că nu i-a primit, gândindu-se în sufletul lor că nu-i semn bun. Pe la o toacă, cum stau mai mulţi creştini de vorbă în medean, apare şi boerul.

—„Buna-ziua, oameni buni le zise el.

—„Mulţumim, cucoane. Bine aţi venit între noi.

—„Ce-aţi voit de la mine ?

—„Cucoane, vrem să ridicăm biserică aici în sat, şi am venit să ne ajuţi şi D-neta cu bani, căci ai şi tot ce dai pentru D-neta dai,— ziseră sătenii.

—„Nu dau nimic—zise boerul. Nu-mi trebue biserică.Eu nu-s prost ca voi să cred în Dumnezeu. Eu am de toate. Uite, curtea e a mea. Viile sunt ale mele. Moşia este a mea. Ce-mi mai trebue, când am totul pe pământ ?

Dar un ţăran cuminte şi credincios, se desprinse şi venind înaintea lui, îi zise: *„da cucoane, toate sunt ale d-tale. Te întreb însă un lucru : a cui e Cerul ? Este al D-tale ?*

Boerul n'ave ce răspunde şi plecă capul în pământ.

— „Cucoane, *cerul e al nostru al celor credincioşi.* ce folos că tot de pe pământ, e al D-tale, dacă moartea tot va veni şi te va secera ? S'atunci,

(Continuare în pagina 2-a)

Reforma Constituţională

Reprezentarea profesională în viitorul nostru parlament corporativ

de **Dr. GH. BĂILEANU**
asistent universitar

După noua Constituţie, România a luat forma unui stat corporativ.

Cunoscutul autor al concepţiunii Dreptului Social, *D-l G. Gurvitch,* expune, într'o lucrare din 1935, intitulată : „Experienţa juridică şi filosofia pluralistă a Dreptului", considerentele care militează în favoarea introducerii reprezentării profesionale în domeniul politic.

După D-sa: 1) când suprimarea camerilor politice pare rău venită sau periculoasă, reprezentarea profesională soluţionează reorganizarea lor în cadrul democratic ; 2) reprezentarea profesională consolidează comunitatea politică ajunsă la exces; 3) aceiaşi reprezentare permite să atingem, în domeniul politic, concilierea între individualitatea concretă şi principiul egalităţii şi, în fine, 4) introdusă în organizarea politică, această reprezentare profesională stabileşte un corp intermediar, adică un element de echilibru între democraţiile politice şi cele economice, sau între organizaţiunea etatistă şi cea economică.

La baza revendicărilor ce se formulează pentru interesele acestor profesiuni sau meserii, *corporaţiunile şi sindicatele,* adică diferitele grupări constituite după îndeletniciri, alcătuiau de mult timp instrumentele lor de acţiune.

In adevăr, sub influenţa *neo-romantismului modern* inspirat de ideile lui *Ruskin,* reînvierea actuală a breslelor medievale, este introdusă de d verşi teoreticieni în aşa numitul *socialism de ghildă,* o veritabilă siteză de sindicalism şi socialism, *(national guilds movement).* Astfel, în Anglia, *ghilda* „este asocierea tuturor elementelor ocupate într'o industrie, ori a celor ce formează o profesiune".

După această concepţiune, societatea trebuie să fie împărţită între *producători,* organizaţi în breslă de ghildă, şi între *consumatori,* organizaţi sub formă de Stat. (*Prof. D. Gusti* : „Archiva..." IV, No. 4-5; p. 434 435).

La noi în ţară, *corporaţiunea* a fost creată prin Legea meseriilor din 1912. Formată din mai multe bresle cu scop de asigurare, educaţiune şi pregătire profesională, ea numără, la acea dată, peste 1000 de membri. Aceste bresle şi corporaţiuni au fost desfiinţate în 1921, lăsându-le, însă, prin art. 61 al Legii, posibilitatea să subsiste, până la crearea unor noi organe care să îndeplinească scopurile ce urmăreau.

In 1933 odată cu întemeierea Caselor de Asigurare, corporaţiunile au fost desfiinţate prin decizia ministerială din 4 Iulie acel an.

Pe de altă parte, *sindicatele* constituite, sau din muncitori, sau numai din patroni, rare ori mixte, precum şi sindicatele agricole, sunt organe private controlate de Stat, care colaborează la opera de echilibrare a intereselor, la procedura de conciliaţiune şi de arbitraj.

In spiritul noii Constituţiuni, Statul nostru îmbrăcând aspectul corporativ, aceste asociaţiuni, sindicate, corporaţii şi societăţi profesionale trebuiesc astăzi organizate în orice ramură de activitate, pe *baza tradiţiunii adoptată la nevoile moderne.* Este necesar să semnalăm că la noi în ţară cu 15 ani în urmă *interesele meseriilor pur economice erau slab reprezentate în parlament.* Astfel, potrivit art. 70 al Constituţiunii din 1923, în compunerea Senatului figurau reprezentanţi ai Camerelor de comerţ, industrie, agricultură şi muncă pe bază foarte restrânsă şi nu

(Continuare în pagina 2-a)

TESTA
La dureri de cap, dinți

Liceul de fete al Profesorilor Asociați
„M. Kogălniceanu"
Str. Căpitan Păun 8
ȘCOALA CU DREPT DE PUBLICITATE
LICEU COMPLECT CU 8 CLASE
Examenul de admitere în cl. I-a la 4 Sept.
Se mai pot înscrie în cl. I-a și în cl. V-a elevele care au dat examen de admitere la școlile Statului și n'au avut locuri.
Taxele sunt moderate.
Se pot plăti în rate lunare.
Inscrierile se primesc zilnic dela 9-12 și 4-6

Gimnaziul particular
„Mihail Eminescu"
Tg. Ungheni
sub conducerea D-nei Maria Budeanu
Școală cu aceleași drepturi ca și la stat, primește înscrieri în toate clasele până la data de 1 Oct. Se acordă câte două burse de fiecare clasă pentru copii săraci (agricultori și funcționari).
Taxe moderate, în rate lunare.

Cursul Primar și Complimentar de fete CROITORIE al Societății „Reuniunea Femeilor Israelite"
Iași — Strada Lozonschi No. 11
Școală cu drept de publicitate nou reorganizată, acordă absolventelor Carnete de Calfă, scutește de anii de ucenicie în ateliere.
Inscrierea zilnic în cancelaria școalei.

Duminică 11 Sept.
la ora 3 p. m.
se deschide cinematograful
PHOENIX
înzestrat cu aparatele absolut noui și moderne.
—Programul de deschidere—
2 Perle Metro-Goldwyn
S'au cunoscut în luna Mai
cu JANETTE MACDONALD NELSON EDDY și JOHN BARRYMORE
și superba comedie
Stan și Bran și Testamentul
la care se râde cu lacrimi.
Prețuri: **14, 10 și 5 lei**

De vânzare
casă gospodărească, solidă, 4 odăi, bucătărie, cămări, pivniță, apă, lumină electrică etc.
Poziție centrală lângă tramvai și Hală. Preț foarte avantajos. A se adresa la ziar.

Dr. R. DAMSKER
Medic de Spital
BOLI INTERNE
plămâni, inimă, rinichi
Str. Ghica Vodă No. 32

De închiriat
în strada Bărboi No. 6:
1. O cameră și bucătărie confort modern.
2. Patru camere, bucătărie, camară de lemne etc. Se pot vizita zilnic între orele 10—2 p. m. și 4—6 p. m.

DOCTOR
A. Socolovschi
Specialist în boli și operații
de nas, gât, urechi
PIAȚA UNIREI
Str. Săulescu 2
DIATERMIE SPEC. ORL.
Inhalații cu ozon (electr) electro... în tă frecv.
Cons. 8½-10, 12—2. 5—7

Coafeuza LILY
anunță onor. clientelă că s'a reîntors dela Slănic și și-a reluat lucrul la
Coafor Unirea
C. Codreanu

Călătorii eftine — și — comode cu 50% reducere pe C. F. R.
IAȘI--BUCUREȘTI
dus și întors
cu plecarea *Sâmbătă ora 21.47*
și înapoierea *Marți seara ora 23* din Capitală
—LOCURI LIMITATE—
Informațiuni și înscrieri la Agenția
Wagons-Lits \ Cook
Iași, Piața Unirei 1
Inscrierile se primesc până Vineri ora 6 p. m.

INFORMAȚII

x *Cele mai mari rețete de cassă au fost realizate de cinematografele din lume, în filmul traficului de carne vie „Sclavele Albe", cu Kathe de Nagy și Jean Pierre Aumont. De Luni la „Scala".*

x **Doctorul A. Hoffman s'a mutat în str. Armeană. No. 9 și consultă zilnic boli nervoase și boli de nutriție dela 10-12 și 3-7; tratamente de slăbire și îngrășare. Telefon 1577.**

x *D. avocat C. Diamant reîntorcându-se în localitate și-a reluat consultațiile; str. V. Conta 9.*

x Pentru comenzi de BORVIZ DE BORSEC, adresați-vă reprezentantului societății, — Dl. Vasile Mândru, la cinematograful Sidoli.

x Vedete, vedete, vedete. Janette Macdonald, superba cântăreața cu vocea de aur, Nelson Eddy primul bariton al lumii, Stan și Bran cei mai buni comici ai timpului, iată ce veți admira mâine Duminică 11 Septembrie 1938, la orele 3 ziua la deschiderea celui mai modern și elegant cinematograf „Phoenix".

x *Doctorul Grigore Osipov-Sinești* a reînceput consultațiile în str. Lăpușneanu No. 6 (vis-a-vis de Smirnov) între orele ... 7.

x **Dr. M. Segal** *medic de spital,* **mutat** *în str. Cuza Vodă No. 83 (Palatul Braustein), consultă și operează boli de* **nas, gât și urechi** *între 8-10 a. m. și 3-6 p. m. Telefon 1767.*

x Prețurile dela Phoenix sunt accesibile tuturor pungilor: 14, 10 și 5 lei sunt prețuri de intrare — așa încât toți ieșenii mâine la Phoenix.

DENTISTA
R. Prozementer
reîntorcându-se în localitate și-a reluat consultațiile în cabinetul d-sale din
Str. Cuza Vodă 42
(casele Cristofor)
Cons. 10-2 a. m. și 4-7 p. m.

DOCENT DOCTOR
Gh. Plăcințeanu
chirurg primar
Chirurgie și Ginecologie
Cons. 3—5 d. a.
ALEIA ALEXANDRI No. 5
Telefon 1540

D-NA DENTISTĂ
L. CARC
reîntorcându-se în localitate și-a reluat consultațiile în cabinetul d-sale din
Str. Săulescu 2
(colț Piața Unirei)
Execută orice lucrări moderne precum și coroane din os (după culoarea dinților)
Cons. 10-1½ a. m. 4-7 p.m.

Se caută plasatori
(plasatoare)
A se adresa d-lui V. Mândru, la Cinema Sidoli.

Moara Brândușa
de vânzare
sau
de arendare

Duminică 11 Sept.
se redeschide cinematograful
PHOENIX

Al cui este cerul ?

(Continuare din pagina I-a)

curtea, viile, moșia, cui vor rămânea? Dă pentru biserică cucoane, ca să poți avea Cerul cel Veșnic.

Boerul, mișcat de aceste vorbe simple, a scos din buzunar bani mulți și dându-le pentru biserică le-a zis: *„Voi sunteți fericiți, pentru că credeți,* Știința și averea, mi l-au alungat pe Dumnezeu din cap; voi însă îl aveți în inimă și e mai bine, Faceți biserică,—căci ajut și eu.

Preot P. CHIRICA
Biserica Barnovschi
Iași

Pentru cei ce urmează a fi revizuiți

Se aduce la cunoștința celor ce urmează a fi revizuiți și domiciliază pe raza municipiului Iași, că sunt obligați a se prezenta la Cerc personal, cu certificatul de reformă, și cel mai târziu până la 25 Septembrie a. c.

Acei ce nu au o fotografie lipită pe certificatul de reformă, vor aduce cu ei 2 fotografii tip legitimație, certificate de circomscripția polițienească respectivă.

Cronica Sporturilor

„Textila" susține mâine
cel mai dificil match al sezonului, împotriva Gloriei c. f. r.-Galați

Intr'o cronică anticipată inaugurării campionatului diviziei naționale B, am comentat situația creată foot-ballului ieșan și șansele „Textilei" în această competiție.

Am arătat atunci că „Textila" din întreaga serie, are numai doi adversari periculoși: pe „Dragoș Vodă-Cernăuți" și Gloria c. f. r. Galați. In capitala Bucovinei, Textilienii, au dat săptămâna trecută o replică viguroasă, manifestând o bună condiție, și un sistem de joc ce a produs o bună impresie asupra spectatorilor.

Mâine, pe teren propriu, divizionarii vor întâlni pe feroviarii gălățeni, echipa ce vrea să parvie în fruntea seriei. Gălățenii dispun de un 11, bine pus la punct, omogen, și foarte viguros. Chiar pe teren străin, gălățenii știu să câștige.

Deaceia echipa muncitorilor, a făcut pregătiri serioase, sub conducerea lui Glasser.

Ieșenii, în formație completă sunt dornici să termine victorioși, cu toate că întâlnesc un adversar de talia Gloriei c.f.r.

Cunoscând combativitatea oaspeților și ferma dorință a gazdelor să termine onorabil, nu putem decât să anticipăm un match disputat cu vigoare și spectaculos.

Victoria C. F. R.

...va întâlni, în cadrul diviziei B la Cernăuți, pe „Iahn". Victoriștii deplasează formația complectă.

Macaby-Hacoah, s'a deplasat la Galați

Excelenta echipă de Wolleyball Macaby-Hacoah, s'a deplasat la Galați unde va susține astăzi, primul joc cu echipa grecească „Ermis", și Duminică cu „Siretul" campioana „Dunării de Jos". Macabiștii au deplasat efectivul cel mai bun, pentru a face o frumoasă propagandă Wolley-ballului ieșan

Semm

Mâine MATINEU
ora 9½ dimineața la
SCALA

CINEMA SIDOLI ASTĂZI — DESCHIDEREA STAGIUNEI DE TOAMNA 1938—1939
cu un program formidabil compus din două mari premiere „Paramount"
TU și EU cu SYLVIA SIDNEY și GEORGE RAFT în regia genialului FRITZ LANG
și Fortul Negru cu William Boyd

Comercianții și industriașii ieșeni împotriva taxei ad-valorem

Se cunoaște proectul Primăriei locale de a introduce taxa ad-valorem.

Măsura aceasta luată de conducerea Municipiului a stârnit vii discuții printre comercianții și industriașii ieșeni.

Eri dimineață, o delegație a negustorilor și a industriilor ieșene s'a prezentat la Camera de Comerț și a cerut a se interveni la București pentru a se renunța la taxa advalorem proectată de Primăria locală.

A urmat o lungă consfătuire între delegația comercianților și industriașilor și d. Const. Pogor, președintele Camerei de Comerț.

Reprezentanții branșelor de comerț și de industrie, au declarat că introducerea acestei taxe constituie o măsură neechitabilă, antieconomică și contrară chiar intereselor municipiului Iași.

Aplicarea acestei taxe ar aduce pagube mari economiei generale, precum și administrațiilor locale, prin reducerea și secarea resurselor de venituri.

Taxarea dublă a tuturor mărfurilor, atât la intrare cât și la ieșirea din oraș, va face ca negustorii din provincie, cari obișnuesc să se aprovizioneze pe piața Iașului, să cumpere din alte părți, făcând astfel orașul să piardă pe zi ce trece, din însemnătatea sa comercială.

D. Const. Pogor, președintele Camerei de Comerț, s'a arătat binevoitor față de cererea comercianților și industriașilor ieșeni și a promis că va face demersurile necesare.

In acest scop, a și delegat secretariatul camerei de a întocmi un memoriu către Ministerul Economiei Naționale.

Astăzi, o delegație de comercianți și industriași se va prezenta d-lui primar M. Efanu, și-l va ruga să renunțe la taxa ad-valorem. VIG.

Dl. I. Manolescu-Strunga
își dăruește averea pentru „Straja Țării"

Cu ocazia târnosirei Bisericei dela Răsboeni (Iași) am avut prilejul să întâlnim și pe d. dr. Manolescu-Strunga, fost ministru.

D-sa printre altele, ne-a declarat că în dragostea mare de care este animat față de M. S. Regele Carol II-lea cât și față de organizația „Straja Țării" donează acesteia averea sa.

In audiența pe care a avut-o recent la Suveran, i s'a primit donația, urmând ca predarea să se facă în cadrul unor solemnități speciale. rep.

Inserție

O lămurire a lucrătorilor brutari

Sindicatul lucrătorilor brutari ne trimite următoarea lămurire:

D.le Director,

In ziarul dumnevoastră cu data de 8 Septembrie, a apărut o lămurire a Sindicatului patronilor brutari din Iași, lămurire în care se aduc lucrătorilor brutari diferite bârfeli și acuzații nedrepte.

Noi lucrătorii cerem respecterea legilor și aplicarea lucrului de zi, în acest fel putând garanta o pâine higienică și bine lucrată. Suprimându-se lucrul de noapte s'ar putea mai ușor exercita controlul din partea autorităților.

Noi nu vom renunța la drepturile noastre legale și omenești, ci vom continua să lămurim opinia publică.

Prin bârfelele ce le aruncă asupra noastră, d-nii patroni brutari vor să ascundă realitatea.

Informațiuni

x *Soc. Veteranilor din Războ*i va lua parte la instalarea Rezidentului regal d. g-ral Mihai Negrutz. Membrii societății vor pleca în corpore la ora 10 dela Sediul Societăței, ducându-se la gară, apoi a Mitropolie, unde va avea loc festivitatea.

x La comunitatea israelită au început lucrările preliminare, în vederea noilor alegeri pentru epitropie, care au fost fixate pentru 6 Februar viitor.

x *Convocare.* — D-nii Membri ai Comitetului Executiv al Blocului Pensionarilor Publici din Iași, sunt rugați a lua parte la ședința de Luni 12 Septembrie a. c., ora 5 p. m.

x O comisiune a comunității israelite, compusă din d-nii d-ri Chelman, Segal-Caritas și Bercovici, cercetează situația de la orfelinatul israelit din strada Mârzescu.

x Combateți epidemiile, bând BORVIZ DE BORSEC.

Reprezentarea profesională
în viitorul nostru parlament corporativ

(Continuare din pagina 1-a)

atât pentru interese profesionale, cât pentru asigurarea unei specialități tehnice.

Organizarea Statului corporativ prin reprezentarea intereselor profesionale se poate realiza pe două căi: a) ori prin *crearea de parlamente corporative,* cum există prin excelență în Italia, primul Stat corporativ; în fosta Austrie, în Portugalia, iar actualmente și la noi; sau, b) prin *crearea unor organe de self-guverrământ economic,* precum în România, consiliul superior economic; în Germania, Reichwirtschaftsrat; în Franța, Le Conseil national economique, adică, prin *consilii economice corporative.*

Pentru a menține principiile Constituțiunii liberale și democratice, noul nostru Stat corporativ a îmbrățișat ambele forme.

Constituția „Regele Carol II" din Februarie 1938, stabilește în art. 61 *Adunarea deputaților* se compune din membrii aleși de corpul electoral, adică de cetățeni care *au 30 de ani împliniți și practică efectiv* următoarele îndeletniciri: 1) agricultura și munca manuală, 2) comerțul și industria și 3) ocupațiuni intelectuale.

Pe de altă parte *Senatul* se compune din: *senatori numiți* de Rege (art. 63) *senatori drept* în virtutea înaltei lor situațiuni în Stat și Biserică (art. 64 și anume: a) Moștenitorul Tronului, b) Principii Familiei Regale majori, c) Patriarhul și Mitropoliții Țării, d) Episcopii Eparhiați, e) capii confesiunilor recunoscute de Stat, f) actualii senatorii de drept conf. Constituției din 1923; și 3) *Senatori aleși* de membrii Corpurilor constituite „care ar putea fi, sau organe colegiale însărcinate cu interese superioare de Stat,—Curtea de Casație, Curtea de Conturi, Consiliul Legislativ, Universitățile, consiliile Ținuturilor, consiliile Camerilor de agricultură, de comerț, de industrie, de muncă, — sau corpurile profesionale organizate, cum sunt corpul tehnic, corpul silvic, sau amândouă împreună." După art. 63, proporția senatorilor numiți în raport cu cei aleși, este de jumătate.

Dl. Prof. P. Negulescu în Cursul său recent de politică administrativă, 1938, la pag. 89 arată că în regimul bicameral, parlamentul poate să fie în întregime corporativ, sau numai una din adunări, ceal'altă rămânând cu caracter politic. Astfel după Constituțiunea portugheză din 1934 camera corporativă care reprezintă interesele profesionale interesele administrațiilor locale descentralizate, precum și interesele economice, culturale și morale, este *un organ corporativ care dă numai avize,* pentru toate proiectele de legi ce sunt apoi supuse adunării naționale. Deci, camera corporativă este complectată prin această adunare națională, care nu mai dă avize, ci are *un caracter politic cu drept de deciziune.*

La noi, prin noua Constituție *ambele adunări au drept de deciziune,* căci opera legislativă este rezultatul a trei manifestări de voințe; a) voința Adunării deputaților, b). voința Senatului, —ambele constatate prin voturi, — și c) voința Regelui, manifestată prin sancționarea legii".

Așa fiind, după noua reformă Constituțională, alegătorii nu vor mai trimite în parlament pe reprezentanții partidelor politice, ci după concepțiunea corporalistă, *alegătorii grupați pe profesiuni* vor alege pe parlamentarii reprezentați ai îndeletnicirilor respective.

Incontestabil că, interesele profesionale considerate acum drept realități vii, își vor putea spune și apăra mai avantajos nevoile. Preocupările politice își vor armoniza conflictele de idei după scopurile urmărite de corporațiunile și colegiile constituite.

Noua noastră Constituțiune mărind și *concentrând unitatea socială în mâinile executivului,* rămâne totuși a *principiile democrației liberale,* exercitată deopotriva pe planuri multiple, care răspund diverselor forme luate de personalitatea individuală.

Astfel elaborată sinteza noii noastre democrații, întărește statul corporativ, pentru întreita mistică: *Patrie, Națiune, Rege.*

(In articolele ce vor urma, ne ocupăm de rolul executivului în noua politică administrativă).

GH. BĂILEANU

Citiți în pag. IV-a ULTIMA ORĂ

La NEVRALGII
DURERI DE CAP
RACELI
ANTINEVRALGICUL
JAWOL
La farmacii și droguerii

Solemnitatea de mâne a instalării d-lui Rezident regal al Ținutului Prut

La Reședința Ținutului, se fac ultimele pregătiri în vederea solemnităților de mâine Duminecă 11 Sept.

In cursul zilei de eri s'a anunțat dela București că la instalarea d-lui Rezident Regal M. Negruzzi vor participa: Patriarhul Miron, Președintele Consiliului de miniștri și d-nii miniștri: Armand Călinescu, Mircea Cancicov, Victor Iamandi, M. Ralea, general Marinescu, Eugen Titeanu subsecretar de Stat, general Bengliu și Em. Ciuceanu directorul Presei.

•

Pentru înlesnirea publicului, inserăm din nou programul oficial al solemnității:

Primirea Membrilor Guvernului, în gara Iași

La ora 11.30 Membrii Guvernului vor descinde din tren și vor fi întâmpinați, pe peron, de către reprezentanții autorităților civile și militare, în frunte cu Domnul Rezident Regal al Ținutului Prut, care va face prezentările.

Serviciul religios la Mitropolie

— Dela gară, Inalții oaspeți și reprezentanții autorităților se vor îndrepta spre Mitropolie, pe itinerarul:

— Bulevardul Regele Ferdinand—Piața Cuza Vodă—Str. Ștefan cel Mare.

— La Mitropolie se va oficia un Te-Deum la ora 12.

Solemnitatea instalării

După Te-Deum, Inalții oaspeți, invitații și reprezentanții autorităților, urmând strada Ștefan cel Mare, se vor îndrepta la Palatul Administrativ, unde va avea loc solemnitatea instalării.

— Vor urma prezentări, în salonul Palatului.

Dejunul

După solemnitate, va avea loc dejunul, în sala de Recepție a Palatului, la care vor participa Inalții oaspeți și persoanele cu invitații speciale.

•

— Accesul pe peronul gării cu bilete albastre.

— Intrarea la Mitropolie cu bilete galbene.

— Pentru solemnitatea instalării și dejun, bilete de invitații personale de culoare albă.

Inscrierile la școala Politehnică „Gh. Asachi" din Iași

Inscrierile la Școala Politehnică „Gh. Asachi" din Iași pentru anul preparator, se fac între 1—25 Octombrie.

La cererea de inscriere candidații vor anexa:

1) — Extractul de pe Actul de Naștere.

2) — Un certificat medical de la autoritatea sanitară.

3) — Diploma de bacalaureat.

4) — Certificatul de Naționalitate.

5) — Două fotografii 6 x 9.

Taxa de frecvență pentru întreg anul școlar este de lei 3000 (trei mii). Cursurile vor începe Luni, 31 Oct.

Conferința Sanitară dela Inspectoratul Iași

Rezultatele bune ale ofensivei sanitare

Eri a avut loc la Inspectoratul general sanitar Iași, o importantă conferință sanitară prezidată de d-l dr. T. Bulău Inspectorul general sanitar al Ținutului Prut.

Au participat d-nii dr.: Durnescu medic pr. jud. Botoșani Șmelț medicul șef oraș. Botoșani: Andronovici medic jud. Neamț, Comoniță medic șef oraș Piatra-N.; Artenie medic șef Roman; Postia medic pr. jud. Bacău; Enescu med. pr. jud. Roman, A. Teodoru med. pr. jud. Vaslui; Holban medicul orașului Vaslui; Th. Teodoru medic pr. jud. Fălciu; Gh. Teodoru medic oraș Huși C. Vasiliu medic pr. jud. Iași; M. Berbeciu medic șef, delegat al Municipiului Iași, etc.

Intre principalele probleme discutate a fost următoarele: Starea generală sanitară a fiecărui județ, oraș și municipiu din Moldova; mersul epidemiilor de febră tifoidă; scarlatină, difterie, etc. Nevoile urgente de ordin sanitar și de salubritate ale județelor și orașelor, în ceia ce privește construcții noi de dispensarii, reparații de spitale, înființarea noilor dispensarii de puericultură etc.

Apoi Dl. Dr. Bulău a primit raportul fiecărui din medicii prezenți asupra activității echipelor volante sanitare care activează în județe și rezultatele obținute până în prezent. Toți au fost de acord că aceste rezultate sunt foarte satisfăcătoare, atât din punct de vedere a transformărei salubrității cât și a descoperirei boalelor sociale și epidemice, și a propagandei sanitare intense făcute de către medicii echipelor.

Fața satelor s'a schimbat complect în bine pe unde au trecut echipele și populația rurală a primit cu mulțumire ofensiva m e n i t ă să ridice standardul de igienă și de sănătate a satelor și orașelor.

S'au discutat și măsurile care vor trebui luate pentru permanentizarea acțiunei echipelor sanitare după plecarea lor sorocită de minister la 1 Octombrie, precum și dispozițiile de aplicat încă, până la sfârșitul actualei ofensive.

rep.

Inălțătoarea solemnitate dela Războeni (Iași)

INAUGURAREA OPERELOR DE FOLOS OBȘTESC

realizate de d-na și d. Ana și Const. Teodorescu vice-guvernatorul Băncii Naționale

Eri dimineață s'a desfășurat în Com. Răsboieni (Iași) solemnitatea sfințirei bisericei, școalei casei parohiale și dispensarului, ridicate pe cheltuiala d-lui Cost. Teodorescu vice-guvernatorul Băncii Naționale.

Solemnitatea a căpătat caracterul unei mari manifestații creștinești la care au luat parte peste 2000 de săteni și sătence.

Asistența

In asistență remarcăm I. P. S. Mitropolit Nicodem, d-ni Mitiță Constantinescu ministrul Economiei Naționale, Victor Iamandi ministrul Justiției, preot prof. Nae Popescu subsecretar de Stat la Ministerul Cultelor, profesor universitar N. Daccovici secretar general la Ministerul Educației Naționale; Rezident Regal Mihai Negruzzi, primar M. Eșianu, Col. Caracaș prefectul județului, d-na și dl. C. Teodorescu vice guvernator al B.N.R-ului; d-na și d. Osvald Raçovitză; V-le Aslan, Pavel Chihaia, C-tin Mojet, Gh. Macșai, director la Banca Românească, Th. Zipa, maior Mircea, ing. Mircea Bădărău, col. dr. Dockman, I. Manolescu-Strunga; Grig. Trancu-Iași, dr. M. Mărcuș cenzor B. N. R., Eduard Lăzărescu av. Jenică Axinte, pretor Horia Constantinescu, conf. univ. Andriescu-Cale; preot prof. Gh. Niculea, C. Tiron-Botoșani, prof. Ilie Criveanu, preot Ioan Țincoca, dr. N. Luchian, C. Coteanu, dir. B. N. R. Iași, C. Pavli, C. Căpriță, Jenică Lazarovici-Răsboeni, preot N. Dărângă, farmacist N. Dimitrescu primar Tg.-Frumos, protopop Ionescu, dr. Gheorghiu medic șef Tg.-Frumos, magistrat T. Loghin, av. Răutu-Botoșani, preoți Paul Teodorescu, Ilie Gheorghiță, Iosef Țincoca, diacon Cosma, pictorii D-tru Bâșcu și Cerdăcescu etc.

Sfințirea Bisericei

La ora 9 a venit I. P. S. Mitropolit Nicodem cu întreaga echipă misionară a arhiepiscopiei Iașilor. Imediat a început slujba religioasă. S'a făcut înconjurul bisericei de către soborul de preoți, după care a urmat slânta Liturghie, oficiată de I. P. S. S. Mitropolit Nicodim. Răspunsurile au fost date de corul mitropolitan condus de d. Toma Carp.

Biserica este de o construcție monumentală, bogat înzestrată constituind o adevărată lucrare de artă. Pictura este opera pictorilor D-tru Bâșcu și C. Mihăescu, specialiști în arta iconografiei.

La școala primară

Apoi asistența s'a îndreptat către localul nouei școli primare unde s'a făcut o scurtă slujbă religioasă, după care a urmat un ospăț pentru 2000 persoane din regiune, iar invitații au participat la un banchet.

Cuvântările

Primul vorbește **Mitropolitul Nicodim** care spune între altele:

„La noi, Voevozii și boerii s'au luat la întrecere în înălțarea de biserici, cari sunt adevărate podoabe și sunt iala țărei și neamului românesc. Iată acum, că au apărut două inimi creștinești.

Biserica familiei Teodorescu stă alături de cele mai mari opere de artă. Soții Teodorescu au înălțat deasemeni școală și casă parohială. Familia Ana și C. Teodorescu este demnă de lauda și stima întregei țări prin gestul nobil și creștinesc pe care l-au săvârșit.

D. Rezident Regal general M. Negruzzi, elogiază fapta frumoasă și creștinească a soților Teodorescu pe care îi felicită din tot sufletul, pentru opera lor.

D. Mitiță Constantinescu, ministrul Economiei Naționale, arată că soții Ana și C. Teodorescu, ctitori de biserică, sunt continuatorii unei tradiții de virtuți și autorii unor construcții de folos real pentru țară și neam.

Din munca unor oameni tăcuți și modești au isvorât marile realizări de astăzi. Soții Ana și C. Teodorescu dau cu generozitate poporului, bisericii, dispensarul și școala cu gândul că, după săvârșirea lor din viață, numele le vor fi murmurate de toți sătenii.

In numele comunei Tg. Frumos a vorbit *d. primar N. Dimitrescu*, care felicită pe d. guvernator C. Teodorescu pentru marea operă creștinească și asigură că populația îi va fi în veci recunoscătoare.

Tuturor, le răspunde d. *vice guvernator C. Teodorescu*, mulțumind pentru frumoasele cuvinte rostite. Gândul de a ridica o biserică și o școală a purces dela faptul că o îndreptare a stărei nenorocite dela sate se poate face numai de preot și învățător. De aceia am pornit să înalț cu soția mea, biserică și școală pentru a contribui la ridicarea nivelului de civilizație a poporului nostru.

Credința va depăși zidurile acestei biserici, iar școala va împrăștia cultură și instrucție.

Biserica este îndrumătoarea de fiecare clipă a omului, iar preotul este un apostol".

Asistența a făcut o caldă manifestație pentru d-na Ana Teodorescu, a cărei zi onomastică s'a serbat cu aceiași ocazie.

em l ghiurtz

PURGATIV IDEAL
cu efect rapid și sigur
Purgen Dr. Bayer
în cutii originale cu 25 pastile și cutii de probă cu 4 pastile

Străjerești

D-nele și d-rele Comandante Străjere din oraș, sunt rugate a lua parte împreună cu străjerele din un tăș în subordine, la solemnitatea instalărei Excelenței Sale d-lui General Negruzzi ca Rezident Regal al Ținutului Prut, Duminecă 11 Septembrie c.

Uniforma strict reglementară. Participarea obligatorie.

Comandamentul Cohortei de Străjere Iași

x **Tusa și Răgușeala** în bronchitele gripale dispar repede cu *Pastilele de Eucalipt Benzomentolate Dr. Ratianu* aprobate de Consiliul Sanitar Superior. Indicate în toate afecțiunile pulmonare, laringite, astmă, desinfectează plămânii, ușurează respirația. Depozit Farmacia Dr. Ratianu, Iași Cuza Vodă 83.

Inspecții sanitare

D-nul Dr. Bulău Inspectorul General Sanitar al ținutului Prut, a inspectat în cursul zilelor trecute următoarele dispensarii din județul Roman: Hăbășești, Hândreș i, Oțeleni, V. G. Morțun și Sagna; spitalul Bâra; Serviciul Sanitar al jud. Roman și trenul bae care activa în stația Vulpășești de pe linia Roman - Buhăești.

In jud. Iași a inspectat lucrările echipei sanitare volante din satele: Valea Lupului, Slobozia, Dumbrava și Ciurea.

In județul Fălciu, comunele Cozia, Bazga, Sălăgeni, Zbereasca, Scopoșeni și Mașna, unde au lucrat echipele volante sanitare, apoi spitalele din Răducăneni, Drânceni și spitalul central din Huși.

Hemoroizii
pricinuesc câteodată dureri insuportabile. Vă simțiți foarte bolnav și totuși vindecarea este atât de ușoară. Intrebuințați dimineața și seara supozitoarele Anusol Goedecke. Ele vă aduc imediată ușurare. Medicul Dv. cunoaște Anusol Goedecke și vă va recomanda aceste supozitoare cu un remediu specific contra hemoroizilor.
X Anusol Goedecke

Elevii admiși în școala normală „V. Lupu"

In urma examenului depus, au fost admiși următorii elevi în cl. I a școalei normale de băeți „Vasile Lupu".

Bursieri:

Tataru D. 9.50, Anderson I. 9, Manea Emil 9, Toma Vasile 9, Fărâmă C. 8.88, Axinte V. 8,75, Alexandru I. 8,63, Dascalescu R. 8,63, Biscupschi Artur 8,25, Gaman Gh. 8, Drozdov V. 7,88, Gaman M. 7,88, Negru M. 7,88, Segatovici D. 7,88, Serghie Dionisie 7,75, Teodosiu Oct. 7,75, Vornicu Aurel 7,75, Armașu Const. 7,63, Gheorghief Const. 7,63, Vranciu Gh. 7,63, Darie Val. 7,50, Ghelaș Macarie 7,50, Lari Valerie 7.50, Oțel I. 7,50, Popa I. 7,50, Urma C. 7,50, Verbițchi Arcadie 7,50, Ciocoi Mircea 7,25, Lemnaru Leon 7,13, Rachieru Mih. 7,13.

Solvenți

Gheorghiță D., Hâncu I., Jitaru I., Paraschiv Gh., Petrușca Em., Rusu Petre, Rusu Gh., Rudico Vasile, Stoica Theodor, Talpan Gh., toți cu media 7.

Citiți „OPINIA"

O surpriză pentru ieșeni

Vedeta mondială Elisabeth Bergner la Iași

„Scala" își permite luxul unei adevărate surprize, prezentând de Luni 12 Sept. pe cea mai mare artistă a lumii, pe geniala Elisabeth Bergner în filmul extraordinar „Ești al meu", realizat chiar de soțul ei, Paul Czinner.

Este un regal pe care ieșenii vor trebui să-l aprecieze la justa valoare.

Nu vom insista asupra personalității Elisabeth Bergner, îndeajuns de cunoscută în toată lumea.

Paul Czinner, realizatorul filmului „Ești al meu" este însă un adevărat fenomen. Scțul Elisabethei Bergner este autorul mai multor piese de succes formidabil. Dedicându-se filmului a ajuns celebru cu „Melo" realizat la Berlin, de unde a trebuit apoi să dispară.

Paul Czinner a obținut premiul internațional al cinematografiei, pentru filmele interpretate de soția sa, Elisabeth Bergner.

„Ești al meu" va rula de Luni la „Scala" odată cu senzaționalul film „Traficanții de carne vie" (Sclavele albe) și comedia „Lumpacius Vagabondus".

Soldăm După sezon Soldăm
Ultima zi eftină
astăzi Sâmbătă 10 Septembrie
Prețuri senzaționale!
Prețurile sunt astfel marcate ca nimic să nu rămâie nevândut.
Hercules
Fabrică de Ciorapi și Tricotage Cernăuți
Depozite Iași: Str. Lăpușneanu 26 - Ștefan cel Mare 13

Fostul primar din Chișinău trimis la controlul averilor

Chișinău 10.—In legătură cu abuzurile care s'au făcut cu reconstrucția Teatrului Național din localitate, am arătat că parchetul local a deschis acțiune publică fostului primar Ion Costin, precum și arhitectului Doneaud care a întocmit planurile noului teatru, și antreprenorului Loeventon.

Ca urmare la aceasta, cabinetul II instrucție, unde a fost repartizată afacerea, a aplicat sechestru judiciar pe averea celor susmenționați.

Totodată, cei trei au mai fost dați în judecată la Curtea de apel secția I-a pentru controlul averilor, potrivit legii patrimoniului public.

D. Ion Costin a fost citat la cabinetul de instrucție, unde urmează să fie supus unui interogatoriu.

Examenul de Revizori și Subrevizori școlari

Astăzi au început în localitate examenele de Revizori și subrevizori școlari. S'au prezentat 40 de candidați pentru 70 de locuri. Dintre dânșii unii sunt figuri alese iar alții mai puțin alese pe terenul culturii didactice.

Invățătorimea ieșană este curioasă să cunoască în examen capacitatea candidaților. Deaceia îndreaptă un apel călduros onoratei comisiuni ca fazele acestui examen să fie date publicității, iar probele orale să fie publice.

Sperăm că dl. prof. Universitar Șt. Bârsănescu despre care atât de elogios s'a pronunțat însuși Ministrul școlilor d. Armand Călinescu în plin congres învățătoresc,—va satisface aceste dorinți.

REP.

Fabrică indigenă de produse farmaceutice
caută un
reprezentant științific pentru Iași
Se admit numai medici sau farmaciști. Oferte detailate însoțite de o fotografie se vor depune la ad-ția ziarului sub „Propagandist local".

Mica Publicitate

DE INCHIRIAT în str. Paladi 9 casă compusă din 6 camere, hall, bucătărie, baie, camere servitori etc. grădină, aer bun. A se adresa str. N. Gane 30.

DE INCHIRIAT imobilul din str. Calarasi 18. Cinci camere bucătărie, baie, garaj, pivniță, singur în curte. Adresați C. Botezatu str. Carol 53 (Jockey Club).

PIERDUT Buletinul Biroului Populației Iași No. 10358 din 1921 pe numele de Matei C. Ioan.
Se declară nul.

DOCAR și CAL de vânzare. A se adresa la zar sub Tr. B.

DE INCHIRIAT una cameră mobilată cu intrare separată. A se adresa la tâmplăria „Komer" str. Lăpușneanu 33

De închiriat
4 camere și bucătărie, strada Lăpușneanu 33, deasupra magazinului Gavrileteanu, etaj.; instalație modernă, preț convenabil, 34.000 lei anual.
Apartamentul vizibil toată ziua, fiind liber de pe acum. A se adresa la *Avocat N. Nebuneli* str. Lascar Catargiu 35.

DENTISTA
M. LEVENTAL-FRIDMAN
Str. Lăpușneanu 23
s'a reîntors și a reînceput consultațiile.

D-l MIHAI
coafor de doamne din București, specialist neîntrecut în ondulații permanente electrice și cu apă, lucrează la Coafor „Unirea"
C. Codreanu

x **Domnul Docent Doctor Hurmuzache** conferențiar universitar, și-a reluat consultațiile în str. Lăpușneanu 20, orele 2—5 d. a.

x **Dr. Adrian Ștefănescu** Medic de Spital. Boli interne și nervoase. Metabolism bazal. Consult 4—6 p. m. Str. Tăutu No. 2. Telefon 2269.

x Toți ieșenii, amatori de spectacole bune, și-au dat întâlnire mâine Duminică la orele 3, la deschiderea cinematografului Phoenix.

Ioan H. Borcea pensionar, mulțumesc călduros și pe această cale „Blocului Pensionarilor Publici" Iași, care cu dureroasa ocazie a încetării din viață a surorii mele pensionara

Smaranda Borcea

a arătat cea mai deplină cuviință servind fără nici o întârziere ajutorul de înmormântare. Indemn pe toți pensionarii din Iași de a se inscrie în Bloc și la secția de „ajutor de înmormântare" spre a fi scutiți în asemenea ocazii dureroase măcar de lipsa materială.

Deasemenea mulțumesc tuturor rudelor, prietenilor și cunoscuților care prin prezența lor mi-au adus o mare mângâiere în durerea încercată.

De Luni la Sidoli
Cuplul de vedete
John Barrymore
Lynn Overnau
Louise Campble
Charles Bickford
Evelyn Brent
în noul film Paramount
ALIBIUL
Doctorului
TINDAL
Un film polițist de proporții gigantice cu o acțiune dinamică, încadrat de un al 2-lea superfilm Paramount
Diamantul Sultanului
cu GETRUDE MICHAEL
Lee Bowman — Gary Gralbe
Robert Cumings

ULTIMA ORA

SITUAȚIA A DEVENIT MAI OPTIMISTA

Tratativele au fost reluate--Noi importante concesii ale guvernului din Praga

Anglia discută direct cu d. Hitler

Incidentul a fost aplanat

Praga 10.—Primul ministru d. Hodza a primit aseară pe delegații sudeți și i-a informat că incidentul dela Moravska Ostrava a fost lichidat.

Ministerul de interne a trimis în anchetă un inspector general.

In urma cercetărilor, au fost suspendați un inspector de poliție și doi agenți.

Deasemenea a fost suspendat și pus sub anchetă însuși prefectul poliției din Moravska Ostrava, la propria-i cerere, deoarece a lipsit nejustificat dela serviciu, în timpul incidentelor.

S'au aplicat și alte sancțiuni.

Delegații sudeților s'au declarat satisfăcuți și au înștiințat că reiau tratativele astăzi dimineață la ora 11.

Noi și importante concesii ale guvernului din Praga

Praga 10.—Un comunicat oficial arată că guvernul caută rezolvirea imediată a principalelor chestiuni, pentru satisfacerea minorităților. Insă va vegheà la salvgardarea unității, suveranității și integrității statului.

Se va aplica (în favoarea minorităților) proporționalitate în numirea funcționarilor; în repartizarea finanțelor publice; în executarea lucrărilor publice.

Se va emite un împrumut de un miliard coroane, din care 700 milioane va fi destinat pentru regiunile ocupate de sudeți.

Se va aplica egalitatea de drepturi pentru germani și pentru celelalte naționalități.

Teritoriile vor fi delimitate pe baze etnice, acordându-li-se autonomia [illegible] iar minoritățile din aceste regiuni vor fi protejate.

*

Deputatul sudeț Frank a plecat la Nurenberg pentru a prezinta d-lui Hitler ultimul proiect al guvernului cehoslovac.

S'au făcut ultimele concesii

Paris 10.—Sentimentul cercurilor diplomatice franceze este că nici o presiune nu se mai poate exercita asupra guvernului din Praga, deoarece el a făcut ultimele concesii posibile.

Franța și Anglia, dimpotrivă, trebue să ofere sprijin diplomatic Cehoslovaciei.

Zvon dezmințit despre demisia d-lui Beneș

Praga 10.—Ieri au circulat svonuri imediat desmințite, că în sânul guvernului Hodza ar fi isbucnit divergențe de neînlăturat și că la amiază guvernul Hodza va demisiona.

După ce realitatea a desmințit aceste svonuri neîntemeiate, s'a răspândit svonul că președintele Beneș, supărat de presiunea Marei Britanii de o parte și de intransigența sudeților inspirată din Berlin, a decis să demisioneze.

D. Beneș ar fi luat această decizie fiindcă ziarul liberal „News Chronicle" destăinuește că ultimele propuneri cehoslovace au fost făcute numai după ce guvernul britanic a amenințat că, va retrage misiunea lordului Runciman și-și va spăla mâinile în ceiace privește problema cehă până ce guvernul din Praga nu va acorda concesiunile cerute de lordul Runciman și aprobate de guvernul britanic.

Acum când președintele Beneș s'a convins că toate concesiunile făcute au fost zădărnicite din Berlin, d-sa a luat decizia să anunțe demisia sa.

Svonul acesta deasemenea a fost desmințit ca lipsit de orice temeiu.

Generalul Beck a demisionat?

Paris 10. - Ș[illegible] sosite din Berlin afirmă că generalul Beck și-a Marelui Stat Major al armatei germane, și-a prezintat demisia.

Generalul Beck e considerat ca un adversar al politicei de aventură războinică.

SCALA prezintă azi 3 filme
Fermecătoarea vedetă franceză
DANIELLE DARRIEUX
în comedia plină de vervă, spirit și eleganță
D-șoara mama mea
și cea mai frumoasă și elegantă vedetă din Hollywood
CLAUDETTE COLBERT
în filmul de colosală inscenare
FATA DIN SALEM
CU FRED MAC MURRAY
și cea mai originală realizare sovietică
O EXPEDIȚIE LA POLUL NORD
Filmele rulează în ordinea următoare:
„D-șoara mama mea" la orele 3.30, 7.30 și 11.35
„Fata din Salem" la 6.15, 10.20 și „O expediție la Polul Nord" la 4.59, 9; Jurnalul la 6.05, 10.10.

D. Henderson a vizitat pe d. Hitler

Berlin 10— Ieri la Nürnberg, d. Henderson ambasadorul britanic, a fost primit de d. Hitler.

Se crede că diplomatul englez a informat pe Führer despre noile lămuriri trimise din Londra.

Aseară se accentuase optimismul.

Dl. Henderson s'a înapoiat la Berlin și apoi va pleca la Londra pentru a prezinta un raport.

Londra 10—Dl. Chamberlain a avut ieri o lungă conferință cu lordul Halifax, discutînd asupra ordinei de zi a Consiliului de miniștri care se întrunește Luni.

Cercurile diplomatice engleze sînt informate că președintele Roosevelt va sprijini acțiunea diplomatică franco-engleză.

Raportul expediat la Londra de misiunea Runciman arată că știrile despre incidentul dela Moravska Ostrava, au fost exagerate

Accidente de aviație

Cluj 10. — O escadrilă de trei avioane a decolat pentru exerciții.

In apropiere de Apahida, două avioane s'au ciocnit. Pilotul adjutant Mosneagu, a fost aruncat din carlingă, dar a scăpat cu contuziuni ușoare.

In schimb, pilotul Ciungaru a fost ucis.

*

București 10. — Un avion „Potez" plecat dela Pipera și condus de lt. Bălășoiu a aterizat forțat la Km. 24 în marginea șoselei București-Pitești.

Aparatul a lovit și a ucis pe femeia Maria Borcea în etate de 24 ani.

Comemorarea Reginei Maria

la deschiderea școlilor

București 10. — Ministerul Educației Naționale a trimes o cirulară tuturor școlilor anunțând că:

Anul școlar 1938—39 se deschide sub impresiunea dureroasă a perderei celei cea fost Regina Maria. Școala are datoria de-a transmite tineretului acest sentiment. De aceia primul contact al profesorilor cu elevii la 15 Septembrie, va avea acest scop.

După ridicarea pavilionului, profesorii vor intra în clase și vor vorbi copiilor despre marile merite ale Reginei Maria, merite ce i-au asigurat recunoștința veșnică a poporului Român.

Complotul pentru asasinarea lui Trotzki

Roma 10—Agenția Stefani transmite din Chicago, că avocatul Albert Goldman a fost denunțat autorităților judiciare americane ca organizatorul complotului pregătit, (în urma ordinului primit din Moscova) de anarchiștii americani, pentru asasinarea în Mexic a lui Trotzky și a pictorului comunist care locuește în aceeaș vilă cu Trotzky.

x D-l General Dr. Sava-Goiu întorcându-se în localitate reia consultațiile pentru boale de ochi dela 2—4 zilnic în str. Vasile Conta No. 30.

Congresul „Astrei"

București 10. — Congresul anual al „Astrei" se ține anul acesta la Abrud, mâne Duminecă.

Localitatea a fost aleasă ca un simbol, pentru chestiunea Moților,—chestiune pe care o va pune în discuțiune anul acesta Societatea „Astra".

Vânătoare regală

București 10. — Majestatea sa Regele și Marele Voevod Mihai au plecat la Arad, unde va avea loc o vânătoare regală.

CUMPĂR aur de dinți, bijuterii. Vindeți bine
Brătianu 82
Ceasornicar specialis. Paris

Apel către ieșeni

pentru a întîmpina pe membrii guvernului

Primăria Iași a lansat un apel care începe cu aceste cuvinte:

CETĂȚENI,

Duminică 11 Sept. 1938, cu ocazia solemnității instalărei Rezidentului Regal al Ținutului Prut, Iașul va avea cinstea de a primi în mijlocul său pe *Inalt Prea Sfințitul Miron Cristea* Patriarh și Prim Ministru al țărei, precum și o parte din membrii guvernului.

Veniți cu toții pentru a-i întâmpina cu toată cinstea și dragostea ce se cuvine, luând parte și la solemnitatea instalărei.

(Urmează cunoscutul program).

Sinucidere din dragoste

București 10. — Tânărul N. Popescu a venit la locuința d-rei Ecaterina Antohi din Strada Radu dela Armați 13 și a înghițit mai multe pastile de luminal.

In stare gravă a fost dus la spital.

A lăsat o scrisoare în care spune că se omoară, pentrucă d-ra Antohi nu-i aprobă dragostea.

Contrabandă

București 10. — In legătură cu contrabanda de ciorapi de mătasă, descoperită la Oradea, au fost arestați comercianții Berkovici din Sighet și Slesingher din Oradea.

x A fi frumoasă și atrăgătoare este problema ce rezolvă Crema Miraculoasă. Această minunată cremă distrûge petele și coșurile de pe obraz, albește și catifelează pielea dându-i un parfum delicios. Depozit Farmacia Dr. Ratianu Str. Cuza Vodă 83.

Străjerești

Participarea Străjerilor

la instalarea Rezidentului Regal

In vederea primirii înaltului guvern, pentru instalarea d-lui Rezident Regal, M. Negruzzi, d-nii comandanți străjeri, și străjerii în formațiune sunt rugați să participe *neapărat*.

Uniforma este obligatorie.

Domnii comandanți vor aduce unitățile în ziua de 11 Septembrie, până la ora 10, în gara Iași.

Comandamentul străjeresc

Incercare de sinucidere. In urma unor deprimări sufletești, d-ra Maricica Grosu din str. Aurora No. 24, a incercat să se sinucidă prin otrăvire. Fiind observată la timp de către d. sergent instr. Ciobanu Aurel din acea curte, a putut fi salvată.

Familia îndurerată aduce pe această cale mulțumiri tuturor persoanelor care prin prezența lor, prin scris sau prin grai au luat parte la marea durere încercată prin pierderea neuitatului lor

AVRAM MENDEL

Filmul Școalei de dans

Se aduce la cunoștința părinților, carl doresc să-și filmeze copiii, că va avea loc în ziua de Duminică 18 Sept. ora 5 p. m. în sala școalei de dans din str. Lăpușneanu No. 24 o adunare, pentru stabilirea condițiunilor.

Școala de dans „Comănescu" se mută la București în anul viitor. In acest sezon deschide cursurile la 15 Septembrie crt

PIERDUT Buletinul Biroului Populației Iași No. 8393 din 10 Mai 1921 pe numele de Bularda Dumitru din strada Șos. Națională No. 238.

Se declară nul.

x Un film luat din viața reală, după aventurile din casele de plăceri și cu misterele traficanților de carne vie, este „Sclavele albe", cu Kathe de Nagy și Jean Pierre Aumont. De Luni la „Scala".

Consiliul de Higienă al Iașului

a decis deschiderea școlilor la 1 Octombrie

Azi dimineață s'a întrunit consiliul de Igienă al orașului, sub președinția d-lui primar Eșianu.

Au participat d-nii: prof. dr. I. Bălteanu, directorul Institutului de Igienă, dr. Berbeciu, în calitate de medic șef al orașului, ca locțiitor, dr. Dimitrie Iamandi, dr. C. Bulău, medic șef al Casei Asig. Sociale.

D. primar Eșianu a arătat că scopul acestui consiliu este să se discute despre febra tifoidă și data redeschiderei școlilor la Iași, — acestea în urma raportului inaintat de d. prof. dr. Slătineanu.

D. prof. dr. Bălteanu a arătat că in cursul lunei August s'au declarat 56 cazuri febra tifoidă la Iași. Iar in cursul lunei Septembrie se declară zilnic câte un caz de febră tifoidă.

Epidemia deci e incă prezentă. D-sa cere și consiliul aprobă deschiderea școlilor la 1 Octombrie; și să se dispue ca toți elevii să fie vaccinați.

S'a hotărât definitiv deschiderea școlilor pe data de 1 Octombrie.

Activitatea d-lui Petrescu-Comnen la Societatea Națiunilor

Geneva 10. — Dl. Petrescu Comnen sosit ieri la Geneva, a vizitat și a luat masa cu d. Avenol secretarul permanent al Societății Națiunilor.

Apoi a lucrat cu delegații români.

La ora 17 d. Comnen a participat la ședința privata a Consiliului Societății Națiunilor.

In ședința plenară, d. Comnen va prezinta raportul comisiei permanente a mandatelor.

*

Dl. Gh. Crutescu, ministrul României la Liga Națiunilor, se află bolnav intr'o clinică din Geneva, astfel că nu va putea participa la lucrările Ligi.

Scandal nocturn

în strada Universității

Astănoapte o agresiune s'a petrecut în strada Universității No. 10, la casa de toleranță a lui Crâșmariu zis Nicolae.

Sosind la fața locului, d. comisar șef George Stănculescu care era de rond, a stabilit următoarele:

La ora 3 noaptea, pe când un ofițer ieșan trecea îmbrăcat civil, pe lângă această casă, a fost lovit de proxenent.

Profitându-se de învălmășeală, s'a sustras din buzunarul ofițerului un revolver cu care s'au tras două focuri, fără insă a fi atins cineva.

Din cercetările preliminare, nu s'a putut stabili cine a tras cu arma.

Ancheta continuă.

ORA 12

Important consiliu la Nürnberg

Paris 10.—Știri particulare arată că o importantă consfătuire a avut loc la Nuernberg între d-nii Hitler, Goering, Ribbentrop, Goebbels și șefii armatei

Conducătorii militari s'au pronunțat impotriva războiului. Insă d-nii Goering și Goebbels au preconizat o acțiune energică și inedită.

Dl. Hitler a declarat că va aviza.

Anglia de acord cu acțiunea lordului Runciman

Londra dă garanții Cehoslovaciei

Londra 10.—Se anunță din sursă competentă că în consiliul de miniștri de Luni se va stabili textul unei declarații în sensul că Anglia se identifică cu misiunea lordului Runciman și aprobă toate propunerile pentru a se obține o soluție pașnică, prin sacrificii din partea Cehoslovaciei. In schimb, Anglia va da garanții solemne pentru existența statului cehoslovac.

*

Praga 10.—Președintele Beneș va adresa,—astăzi la ora 17,30 — un apel prin radio, in limbile ceh, slovacă și germană.

Raidul aviatorului Papana

New-York 10. — Aviatorul român Papana face ultimele pregătiri pentru pornirea in zbor peste Atlantic,

O vizită însemnată

București 10.—Asul aviației franceze d. René Fonc, sosește săptămâna viitoare în București, cu o misiune oficială din partea guvernului francez.

ELISABETH BERGNER
reapare de Luni 12 ct.
la „SCALA" în cea mai formidabilă realizare -
Ești al meu
odată cu filmele
SCLAVELE ALBE și
Lumpacius Vagabondus
De Luni la Scala

ANUL XXXIV No. 9436

1 LEU

MARȚI 13 SEPTEMBRIE 1938

ABONAMENTE:
Lei 350. . . . . pe un an
„ 180. . . . . „ 6 luni
„ 90. . . . . „ 3 luni
„ 35. . . . . „ 1 lună
„ 1500. . . Instituții publice

Atelierele tipografice „Opinia"
IAȘI STR. LAPUȘNEANU 37

OPINIA

Ziar popular cotidian

TELEFOANE
Redacția . . . No. 1298
Administrația . . . „ 1299
Serv. de noapte red. . . „ 1436

Redacția și Administrația
AȘI STR. LAPUȘNEANU 37

Director C. R. GHIULEA

Construcțiile la Iași

In vreme ce alte centre orășănești și cu deosebire Bucureștiul, continuă din plin campania noilor construcții. Iașul în liniștita sa singurătate, așteaptă parcă o minune, de pe urma căreia, numeroasele sale parcele și locuri virane sau în locul bordeelor vechi să capete clădiri noi și strălucitoare.

Dar minunea nu vine! La Iași nu se mai construește. Capitalul, atât de bine asigurat în clădiri, fuge azi de acest fel de speculațiuni. Din pricina împrejurărilor paradoxale, ne este dat să asistăm și la un paradox al rezultatelor. În vreme ce prețul imobilelor se menține în scădere, prețul chiriilor crește, la aceleași imobile ieșene.

Ca oraș de Reședință, Iașul va câștiga în însemnătate administrativă. Mișcarea lui de populațiune va fi mai vie, ma accelerată.

Logica acestei stări de lucruri, impunea o campanie serioasă de construcții. Se pare însă că nici argumentul din urmă nu-i în stare să netezească neîncrederea capitaliștilor. Fenomenul îl mărturisesc arhitecții orașului, a căror activitate a început a stagna.

Planuri de imobile bune pentru început lucrul pe teren le-au fost retrase. Respectivi proprietari „în spe" s'au răsgândit. Nu mai vor să construiască.

Lipsa aceasta de încredere se pune de unii, pe seama evenimentelor incerte viitoare. Situația internațională tulbure ar ascunde capitalurile. Alții socotesc, că este vorba despre o specifică împrejurare a Iașului. Faptul că numeroși ieșeni au plecat în Capitală, faptul că populația Iașului numără azi o creștere,—demonstrează cu prisosință că nevoia unor noi construcții nu se simte.

Explicațiile însă pot fi și de altă natură. Din Iași n'au evadat numai ieșenii.

De aici au pornit și numeroase capitaluri, ci ceia ce mai grav, capitaluri ale unor localnici, încă stabiliți în vechea noastra cetate voevodală.

Un sentiment de tristețe, de descurajare, te cuprinde parcă, în fața acestei ingratitudini zidurile vechi sunt tot mai posomorâte.

Zidurile acestea unde gloria trecută a făurit atâtea izbânziri morale și materiale,—sunt lăsate uitării.

Casele vechi au rămas singura avere a orașului vechi. Cele noi, râd undeva, departe, prin meleaguri străine.

Dr. I. F. Boiez

O marină puternică, în care să bată un singur suflet

Dezideratul regal, în plin drum de înfăptuire

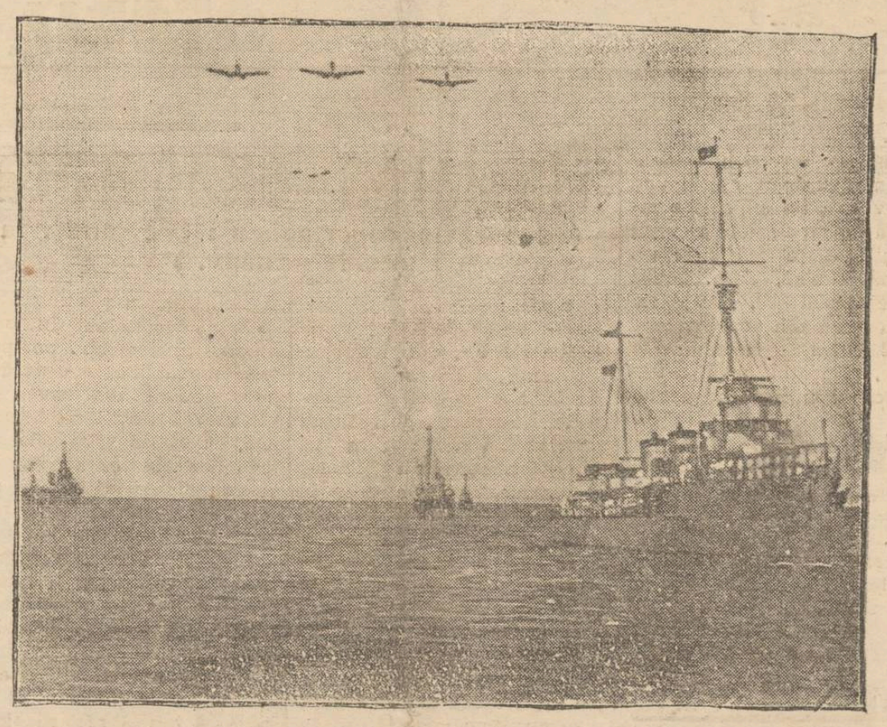

S'au terminat mărețele festivități dela Constanța; dar din ecourile sărbătorești, care fac să se audă în tot cuprinsul țării bătăile de inimă ale unui popor mândru, semnificația deosebită a solemnităților plutește încă deasupra apelor, de asupra munților, de asupra pământului românesc.

Pomenirea eroilor marinari morți în războiu, ca și botezul splendidei moto-nave „Transilvania", ca și lansarea cu fast a șalupelor „Pescărușul" și „Albatrosul", n'au fost decât acte cari au arătat și au subliniat, nu dorința, ci *voința* României de a fi mare și puternică nu numai pe pământ și în văzduh, ci și pe arăturile în veșnică mișcare ale albastrului fluid.

Făcând elogiul, aplaudat de toată suflarea țării, a Majestății Sale Regelui Carol II, „căruia Țara îi datorează marina sa modernă", d. general adjutant Paul Teodorescu, ministrul Aeru'ui și Marinei a amintit de un deziderat exprimat de Suveran, cândva:

„Marina noastră, atât cea militară, cât și cea comercială (subliniase, atunci, Majestatea Sa Regele), trebue să fie o marină puternică, în care să bată un singur suflet și un singur gând. Ea trebue să devină o școală de energie, o școală de îmbărbătare, o școală de supremă camaraderie și sacrificiu, care să servească de pildă întregii Națiuni".

Această dorință Regală s'a dovedit a nu fi fost decât o neîntrântă voință, din care răsar astăzi splendide flori strălucitoare. Festivitățile de la Constanța, mărturie prestigioasă a ceeace pot face un Rege mare și o țară strâns unită în jurul Suveranului său, au dovedit că suntem în plin drum ascensional spre idealul cuprins în cuvintele Domnești: „O marină puternică, în care să bată un singur suflet"!

Cât de mari sunt, apoi, serviciile pe care solemnitățile de la Coastanța ni le-au adus în ceeace privește buna propagandă pentru țară, peste hotare,—nu se poate spune.

Datorită excelentelor oficii ale Subsecretariatului de Stat al Propagandei, condus de d. ministru Eugen Țiteanu, impresionantele solemnități au putut fi văzute—și admirate—de numeroși scriitori și trimiși speciali ai marilor ziare străine.

Toți acești distinși oaspeți—rosiți, unii, din state în care anumiți răuvoitori au lansat svonuri dezagreabile despre țara noastră—au admirat, fără reținere, puterea de muncă și de organizare a României, exprimându-și, în acelaș timp indignarea împotriva dușmanilor noștri.

Ei vor ști să rectifice greșitele informații și să ne arate și cum suntem: un popor muncitor, în plin progres, în plin ritm nou și cârmuit de un Rege luminat și iubit.

Ziua marinei a prilejuit, deasemenea, punerea în aplicare a noului sistem de radio pe unde scurte, instalat pe vapor. Depe bordul „Transilvaniei", știrile au fost transmise direct la București, prin cablu telefonic.

Sunt, aceastea din urmă, amănunte care trebuiau relevate, deoarece și ele contribuie la reliefarea stadiului cu adevărat occidental, în care aflăm.

Regele jugoslavilor

Am anunțat că regele Petru II al Jugoslaviei a împlinit vrâsta de 15 ani,—aniversară serbătorită cu o dragoste sinceră, în toată Jugoslavia.

Tânărul rege muncește cu încordare, pregătindu-se pentru marea lui misiune.

Programul de studii cuprinde limba și istoria națională, geografia, latina, franceza, germana, engleza, matematici, literatura, științe naturale, științe politice și tactica militară.

Insă Petru II preferă științele. In acelaș timp se exercitează în munca manuală. Chiar în vara aceasta, ajutat de colegi, a construit o căsuță de țară, lucrind la zidărie și tâmplărie.

Petru II cultivă toate sporturile, excelând în călărie și tir. E un tânăr zvelt și robust, caracter serios dar blind iubit de toți acei cu care vine în contact. Poporul jugoslav așteaptă cu dragoste să treacă cei 3 ani până la majorat, când Petru II va

lua în mini destinele regatului.

Anchetele „Opiniei"

Parcelările la periferie și noile cartiere ieșene

Continuind ancheta cu privire la sistematizarea și istoricul orașului nostru, am ajuns la data (1897) când s'a ridicat ultimul plan al Iașului.

Cercetând prin arhiva serviciului Planului, constatăm că actualmente orașul Iași ocupă 2048 hectare, ceiace înseamnă că în intervalul de 41 ani (1897—1938) se mărește cu 602 hectare, iar în timp de 119 ani (1819—1938) cu 1250 hectare, și mai este proectată o extindere posibilă de încă 1000 ha (vezi Fig. 6).

Parcelarea orașului

După anul 1897 începe parcelarea orașului.

In primii 10 ani după 1900, orașul s'a extins mai mult în suprafață spre Copou, Gară, Abator, Regie, Țicău, Șapte Oameni, etc.

Spre Copou extinderea s'a făcut prin parcelarea și improprietărirea intelectualilor, iar după război s'au dat terenuri celor care au fost pe frontul oștirilor de rezervă.

In acest cartier s'au construit o serie de clădiri tipvilă, unele destul de reușite din punct de vedere arhitectonic. Regiunea aceasta însă suferă și astăzi încă de multe lipsuri de natură edilitară. Cauza?

Pâna acum câțiva ani, această regiune a făcut parte din raza administrativă a Com. Copou, care din lipsă de orientare edilitară și de fonduri, n'a contribuit cu nimic la ridicarea și înfrumusețarea regiunei.

Cu mari cheltueli și riscuri, Primăria Iași—înainte și după război—a înzestrat această regiune cu diferite lucrări edilitare și a adus multe îmbunătățiri; tramwae, lumină electrică, apă, canal, parcul sportiv, expoziția, rezervoarele de apă, postul T. F. F., pe lângă observatorul astronomic, Institutul de ameliorare a planetelor, etc.

Acest cartier al Iașului va putea deveni unul din cele mai frumoase, dacă ad-țiile comunale vor înțelege că trebue să întocmească și un program de întreținere și extindere, corespunzător nevoilor locale.

Extinderea orașului spre sud

Concomitent cu parcelarea orașului spre Copou, s'au improprietărit și demobilizații, grade inferioare, săracii, etc. Și în scurt timp au luat ființă cartierele: Canta — Păcurari, Șos. Națională, Regie, Calea Galației, Șos. Trei-Calici, Manta Roșie și șesul Țuțorei.

Imobilele clădite prin aceste locuri, nu numai că s'au executat pe un teren impropriu, fiind inundabil, dar improprietărirea a fost și contrarie intereselor edilitare ale orașului, din pricina dificultăților pe care le oferă scurgerea apelor meteorice și canalizarea apelor menajere.

Ca prim rezultat a urmat fatalmente marele dezastru al inundațiilor din 1932, când majoritatea caselor au fost distruse.

Natura a venit astfel să-și însemne vestigiile pe soarta vitregă a acelor locuitori—muncitori modești—lăsându-i pe drumuri, fără adăpost și sărăcindu-i complect.

VIRGIL GHEOGHIU

In numărul viitor: Alte noui cartiere creiate; evoluția de extindere a Iașului; etc.

FIG. № 6.
DIAGRAMA
Extensiunei Orașului Iași

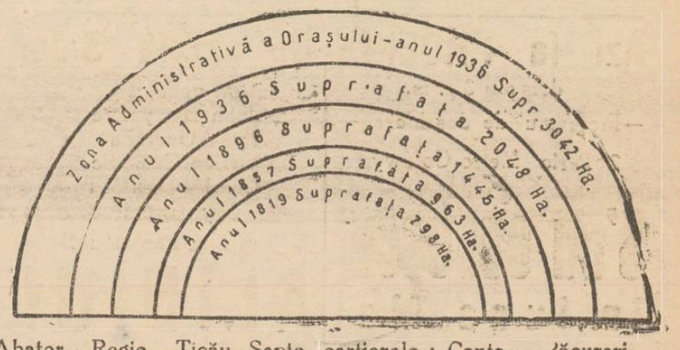

Din toată lumea

Cartelurile

Guvernul a pornit o inițiasă și răsunătoare acțiune împotriva scumpetei și a speculei.

Și dacă-i vorba de înlăturarea speculei, e absolut necesar a se distruge trusturile și cartelurile,—tocmai ceia ce guvernul a promis.

Rezultatul la care s'a ajuns până acum nu-l știm și nu-l simțim.

Aflăm însă că, acuma, în văzul tuturor, s'a încheiat un îndrăzneț cartel al sticlei, care a dublat prețul mărfii.

In prima săptămână din luna Septembrie, sticla de geam care se plătea în amănunt cu 60—70 lei m. p. s'a scumpit în interval de 7 zile la 120—140 m. p... pentrucă fabricele s'au cartelat.

Sperăm că guvernul va interveni imediat, spre a distruge cartelul și a pedepsi pe speculanți.

Specula

Am arătat că, prin reducerea obligatorie a prețurilor la toate localurile de consum din București, pelmânca în centrul Capitalei, mai bine, mai ieftin și mai comod ca la Iași.

Totuși, sânt în București unele localuri care—cu toate că au aplicat reducerea de 20 la sută—mențin prețuri fantastice. Depildă, la „Modern" un mușchi costă 80 lei, o porție de crap 70 lei, o piersică 30 lei.

Cu drept cuvânt observă ziarul „Viitorul" (care indică aceste prețuri), că nici în cele mai mari restaurante din Europa nu se pomenește asemenea speculă.

Superstiție

Ziarele de peste Ocean arată că Hearst, magnatul presei americane, e foarte superstițios. In arhiva centrală a întreprinderilor sale se află necrologurile tuturor marilor personalități din lume, împreună cu fotografiile acestora. Moare unul din aceștia, e de ajuns să se scoată fișa respectivă pentruca imediat apoi să apară în ziare necrologul și fotografia defunctului.

Un singur necrolog lipsește din arhivă: al lui Hearst! Magnatului american îi e frică de moarte. Se spune că o țigancă i-ar fi prezis că va trăi atât timp cât nu va fi gata castelul său Saint-Donat, din Scoția. De aceia la castelul lui Hearst se lucrează continuu tocmai pentru a nu se termina.

Scheletul unui animal preistoric

In mahalaua Clocucica din Cernăuți, câțiva tineri care lucrau la o carieră de piatră, au dat de scheletul uriaș al unui animal preistoric.

Din craniul uriaș al animalului (e vorba de un mamut) s'a desprins o măsea mare de peste jumătate metru și care cântărește 8 kgr.

Direcția muzeului din Cernăuți a organizat imediat săpăturile, pentru desgropârea întregului schelet.

Nudismul

Nudismul e la modă, însă multă lume se jenează să-l practice. Pentru a învinge această jenă, americanul Asch Mac Dowell din California a inventat un sistem ingenios.

El a umenajat un teren la malul mării, cu mai multe despărțituri. Intr'o despărțitură, oamenii își dezbracă numai o parte din haine. După ce s'au deprins, trec în despărțitura a doua unde își mai scot din haine. Apoi în despărțitura a treia unde rămân în cămașă. In fine, când s'au deprins bine și au învins orice jenă, trec în ultima despărțitură unde dau jos cămașa, rămânând în costumele naturale ale lui Adam și Evei.

Căsătorie sportivă

Doi tineri americani Leslie Seymour și miss Daisy Burgess, au sosit pe biciclete la locuința preotului din Hendon (Middlesex).

In câteva minute, pastorul și-a îndeplinit oficiul și tinerii erau căsătoriți. Apoi și-au dat un scurt sărut tradițional, s'au suit pe biciclete și au plecat.

Acești tineri sportivi au declarat că pleacă imediat peste Atlantic, și vor străbate pe biciclete Europa și Africa.

„Muncă și voe bună" la C.F.R.

Omul care și-a înțeles chemarea: inginerul Emil Mitescu

Timpul a adus, iar conducătorii destinelor țării, la dorința Marelui nostru Rege, caută să statueze astăzi o problemă de mult cerută pentru muncitorime, cunoscută sub numele de „Muncă și voe bună". Și fiindcă în coloanele acestei gazete—sprijinitoare a ideilor mari,—s'a vorbit mai zilele trecute despre înfăptuirile lăudabile ale unui conducător de masse muncitorești,—despre *Ing. Emil Mitescu — directorul Atelierului C. F. R. Noua*, — un sentiment de admirație și datorie—ca fost colaborator al D-sale mă face să scriu aceste rânduri, spre a înfățișa onor cetitori, pe omul, care cu mulți ani în urmă a înțeles importanța acestei probleme și a activat cu vădit succes în cadrul ei.

Dacă despre activitatea Ing. Mitescu, desfășurată la Atelierele C. F. R. Iași s'au mai scris cuvinte frumoase aici, eu voiu căuta să schițez personalitatea sa prin grăitoarele realizări, în timpul când a fost Dir. Atel. Pașcani.

— Tânăr și energic; înzestrat cu bogate cunoștinți tehnice câștigate prin muncă, asiduă în țară și străinătate, după ce-și face ucenicia la unul din cei mai buni ingineri de cale ferată, prin aprecierea șefilor săi ierarhici, pășește cu încredere la conducerea Atel. Pașcani, conducere nu tocmai ușoară, numărând câteva mii de oameni și tot atâtea nevoi. Adânc înțelegător al realităților, dotat cu un spirit practic și cu întinse cunoștinți sociologice, orator de talent, expeditiv în toate actele sale, în scurt timp își apropie subalternii și se impune ca o mare autoritate în cercul colegilor.

Dela început, ing. Mitescu și-a dat seama că: muncitorul spre a da maximul de randamend pentru instituție și un frumos venit pentru dânsul trebue să aibă la îndemână uneltele și confortul necesar și să fie pus în cunoștință cu toate noutățile meseriei lui.

Pentru aceasta, a stăruit la cei în drept și din economiile Atel., a înzestrat secțiile cu mașini noi și a construit hale confortabile și higienice pentru lucrători.

A hotărât ca în fiecare săptămână se se țină conferinți pe secții și partide, unde se făceau cunoscute lucrătorilor noutile metode în exercitarea meseriei lor.

A înființat pe lângă școala de elevi meseriași c. f. r.—un atelier—școală model,—singurul, atunci, în genul acela, la C.F.R. Aici elevii învățau să facă din mână uneltele de lucru ca și toate piesele în miniatură, necesare construirei unei locomotive sau vagon.

Cine va vizita muzeu acestui atelier-școală, va rămâne uimit la vederea unui tren în mic, ce funcționează pe o linie circulară, format din locomotivă și diferite vagoane, toate lucrate de mânile elevilor săi.

A organizat un corp de pompieri din lucrătorii Atel., după ultimele cerinți și numai datorită acestei pregătiri, datorită înțelegerii sale largi

(Continuare în pagina 2-a)

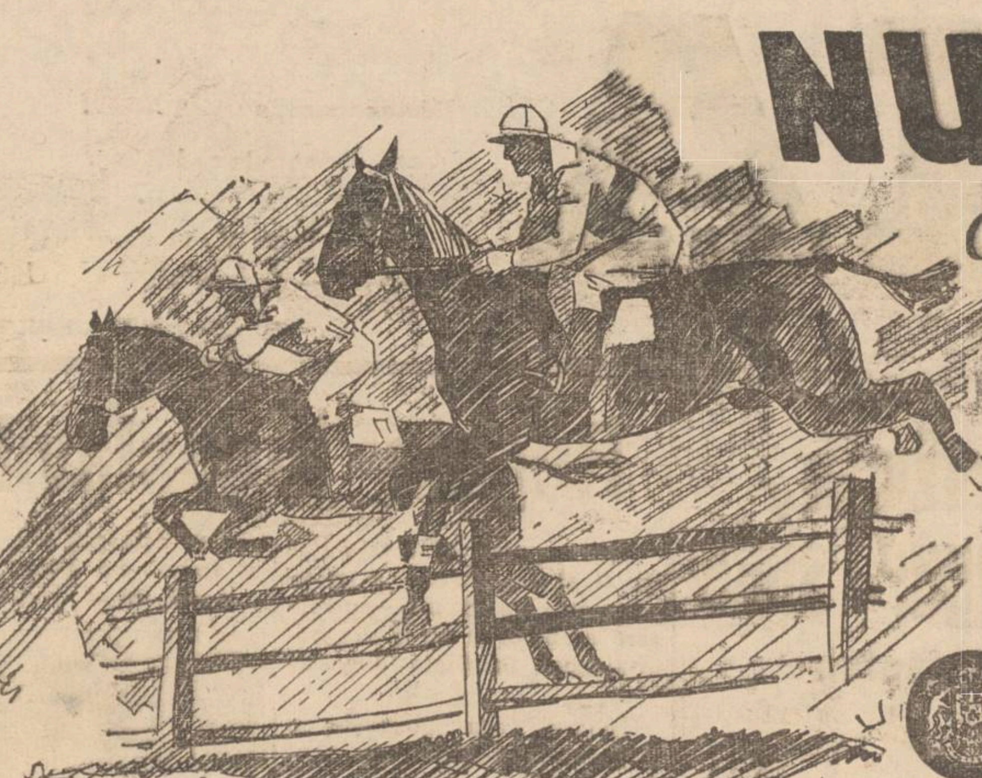

NU UITAȚI... datoria ce o aveți față de norocul Dv.

Schimbați-vă, CHIAR ASTĂZI, LOZUL.
POIMÂINE - 15 SEPTEMBRIE - ESTE ZIUA TRAGERII CLASEI a III-a a Loteriei de Stat.

LOTERIA DE STAT

Examenul pentru revizori

Examenul pentru revizori se ține la școala Normală de conducătoare.

La acest examen s'au înscris 64, candidați; au fost admiși 51, din care s'au prezentat 38.

Sâmbătă 10 a. c. s'au dat tezele de pedagogi și limba română. Astăzi Luni dimineață s'a dat rezultatul la probele scrisă și a început examenul oral.

Examenul oral e public.

---

x Un triumf fără precedent a obținut eri filmul „S'au cunoscut în luna Mai" cu Janette Macdonald la deschiderea cinematografului Phoenix.

Liceul de fete „Doamna Elena Cuza"
a Societății Ortodoxe Naționale a Femeilor Române
Iași, Lascar Catargi No. 46 TEL. 1215

Liceu complect internat, externat și semi-internat cu drept de publicitate și ambele secțiuni: științifică și literară. — Taxe moderate. Funcționarii și pensionarii plătesc lunar. — Se primesc eleve cu examenul depus la stat în cl. I și V.

Informații zilnic orele 10—1 a. m. și 4—7 p.m.

TYP
Cel mai sigur purgativ

Liceul de fete al Profesorilor Asociați
„M. Kogălniceanu"
Str. Căpitan Păun 8
ȘCOALA CU DREPT DE PUBLICITATE
LICEU COMPLECT CU 8 CLASE

Examenul de admitere în cl. I-a la 4 Sept.
Se mai pot înscrie în cl. I-a și în cl. V-a elevele care au dat examen de admitere la școlile Statului și n'au avut locuri.
Taxele sunt moderate.
Se pot plăti în rate lunare.
Inscrierile se primesc zilnic dela 9-12 și 4-6

Gimnaziul particular
„Mihail Eminescu"
Tg. Ungheni
sub conducerea D-nei Maria Budeanu

Școală cu aceleași drepturi ca și la stat, primește înscrieri în toate clasele până la data de 1 Oct. Se acordă câte două burse de fiecare clasă pentru copii săraci (agricultori și funcționari).
Taxe moderate, în rate lunare.

Azi la PHOENIX
dela ora 3 p. m.
—Programul de deschidere—
2 Perle Metro-Goldwyn
S'au cunoscut în luna Mai
cu JANETTE MACDONALD
NELSON EDDY
și JOHN BARRYMORE
și superba comedie
STAN și BRAN și Testamentul
la care se râde cu lacrimi.
Prețur.: **14, 10 și 5 lei**

De azi la Sidoli
Cuplul de vedete
John Barrymore
Lynn Overnau
Louise Campble
Charles Bickford
Evelyn Brent
în noul film Paramount
ALIBIUL Doctorului TINDAL
Un film polițist de proporții gigantice cu o acțiune dinamică, încadrat de un al 2-lea superfilm Paramount
Diamantul Sultanului
cu GETRUDE MICHAEL
Lee Bowman — Garry Gralbe
Robert Cumings

DOCTOR
A. Dascăl
BOLI INTERNE
VENERICE și SIFILIS
Tratamentul blenoragiei la bărbați și femei
Diathermie urologică și generală
Consultații și tratamente: $7^1/_2$—10 a. m. și 2—9 a. m.
Duminică 9—12 a. m.
Iași, Str. Cuza Vodă 42
(vis-a-vis de Camera de Comerț)

D-NA DENTISTĂ
L. CARC
reîntorcându-se în localitate și-a reluat consultațiile în cabinetul d-sale din
Str. Săulescu 2
(colț Piața Unirii)
Execută orice lucrări moderne precum și coroane din os (după culoarea dinților)
Cons. 10-$1^1/_2$ a. m. 4-7 p.m.

Mulțumire publică

Domnule Director,

Cumnatul meu, Ch. Bârlescu, din Răducăneni-Fălciu fiind bolnav de otita mijlocie complicată de meningită a venit la Iași în stare foarte gravă. Venind la mine, l'am condus la specialistul Dl. Dr. Alex Socolovschi, din str. Săulescu No. 2. După un tratament de 5 zile, cumnatul meu a fost vindecat complect fără operație.

Aduc pe această cale, atât eu personal cât și din partea cumnatului meu cele mai călduroase mulțumiri D-lui Dr. Alex. Socolovschi pentru priceperea, atenția și îngrijirea părintească a D-sale.

Cu stimă,

Intern de serviciu Soc. „Savarea" Iași
N. C. MARDARE

9 Sept. 938.

Filmul Școalei de dans

Se aduce la cunoștința părinților, cari doresc să-și filmeze copiii, că va avea loc în ziua de Duminică 18 Sept. ora 5 p. m. în sala școalei de dans din str. Lăpușneanu No. 24 o adunare, pentru stabilirea condițiunilor.

Școala de dans „Constănescu" se mută la București în anul viitor. In acest sezon deschide cursurile la 15 Septembrie cr.

DE INCHIRIAT imobilul din str. Calarasi 18. Cinci camere bucătărie, baie, garaj, pivniță, singur în curte. Adresați C. Botezatu str. Carol 53 (Jockey Club).

DOCAR și CAL de vânzare. A se adresa la ziar sub Tr. B.

Moara Brândușa de vânzare sau de arendare

DENTISTA
R. Prozementer
reîntorcându-se în localitate și-a reluat consultațiile în cabinetul d-sale din
Str. Cuza Vodă 42
(casele Cristofor)
Cons. 10-2 a. m. și 4-7 p. m.

Dr. Gancevici
consultă
BOLI DE PIEPT
Str. Lăpușneanu 19
Luni, Mercuri și Vineri între orele 1—4 p. m.
Telefon 1486

Doctor M. HELD
Medic Șef de Dispensar
Fost Asistent de Clinică la Paris
Boli interne
Boli de inimă și plămâni
Tratamentul Varicelor prin injecții.
Cons. 10—11 dim. și 3—6 p. m.
IAȘI, str. Anast. Panu 22 etaj

Cutia cu scrisori

Reclama exagerată

(Pe marginea reportagiului: „Pe șantier la școlile primare.")

Primim:

Nu-i vorba de reclama cea de toate zilele, din industrie și comerț unde se știe că „reclama e sufletul comerțului"... Nu-i vorba de reclama americană a studiou-rilor de înfrumusețare sau a filmelor de cinema, cu toate că și în aceste reclame, ca și în altele, lumea e deprinsă cu exagerările; dar să ferească D-zeu să umble cineva cu minciuna, că atunci e vai de reclama aceia!

De altfel și reclamelor exagerate Românul le-a pus capac: „la lauda mare să nu te duci cu sacul mare!"...

E vorba însă de reclama pe care a găsit de cuviință s'o facă un domn unor directori de școli primare. Din articolul intitulat „Pe șantier, la școlile primare", am reținut că se grijesc școalele, se dă cu brandolină și se fac intervenții la primărie pentru reparare și procurare de mobilier, etc.

Stai și te întrebi: mă rog, școalele acestea n'au mai fost grijite? N'au mai fost reparate? Foștii directori, n'au făcut ei nimic?

Deschideau cursurile în camere negrijite? Făceau focul în sobe ruinate? Sau, în modestia lor, vechii conducători ai școalelor își căutau de treabă și munciau fără să aibă nevoie de reclamă. Și când ne gândim că pe atunci erau partidele politice, cari cultivau peste tot reclama cât mai exagerată!

Dacă acest reportagiu ar fi fost încă semnat cu numele adevărat al autorului și ar fi aflat atunci lumea că autorul e învățător, cu siguranță că indignarea ar fi fost și mai mare.

Năvala asta de entuziasm a d-ui care a semnat „Rep" în fața unor școli ce se grijesc în fiecare an cu banii primăriei, precum și extazul ce-l copleșește admirând „un parc frumos amenajat"... un parc care în realitate nu-i decât o mică grădiniță din care acum câteva zile s'au cosit buruienile, ca să se vadă cele câteva floricele ce tânjesc la soare neudate la timp și neîngrijite, te fac să te gândești la lucruri necurate.

Punctul culminant însă e în încheere, unde dl. Rep. crede că „organele școlare au greșit când au propus schimbarea la direcție!".

Cetind acest reportagiu ne-am edificați. Din el rezultă că toți directorii înlocuiți, dacă vor să încerce o revenire, să-și angajeze câte un reporter... Atâta doar, e de atras atențiunea, ca reporterul ales să fie cu mai multă cumsecădenie, ca să nu transforme în șantier grijitul și văruitul școlilor, sau în parcuri, grădinițele abia în formațiune.

Asemenea reclame trebue să înceteze. Ele scoboară prestigiul acelora care fac parte dintr'un corp ce știe să muncească fără să aibă nevoie de reclamă.

Un fost director

*

N.R.—Publicăm această întâmpinare, din spirit de imparțialitate și cu titlul de discuție liberă.

Numiri

D. prof. univ. Paul Nicorescu a fost numit directorul Muzeului de Antichități, în locul regretatului profesor Oreste Tafrali.

•

In locul d-lui prof. Nicorescu, director al Seminarului Pedagogic este d. prof. univ. Ștefan Bârsănescu, în baza, legei care spune că titularul catedrei universitare de pedagogie este și conducătorul seminarului pedagogic.

Situația Secției de Farmacie din Iași

Un memoriu al studenților către d. ministru Armand Călinescu

Se știe că acum patru ani de zile, secția farmaciei depe lângă Facultatea de Medicină din Iași, a fost mutată la București, printr'o lege votată prin surprindere și denumită „legea concentrărei învățământului farmaceutic".

Legea a fost elaborată de câțiva oameni interesați: cei dela centru dorind să aibă în mână controlul farmaciei din întreaga țară, iar profesorii respectivi din Iași și Cluj dorind să devie bucureșteni.

Iașul universitar, prin toți parlamentarii de atunci precum și prin soc. „Amicii Universității" a protestat contra acestei nedreptățiri aduse Iașului, dar fără succes.

Atunci Fac. de Medicină din Iași a luat eroica hotărîre de a menține secțiunea farmaceutică pe proprie cheltuială și să elibereze diplome absolvenților, deși aceste diplome nu sunt recunoscute de minister.

Facultatea menținută astfel, a funcționat cu profesori iluștri, dar a început să iasă prima serie de absolvenți și aceștia se întreabă ce vor face cu licența lor, dacă nu-i recunoscută de stat?

S'au înaintat memorii ministerelor în trecut, de către studențime cât și de facultatea de medicină. Dar nu s'a răspuns nimic la ele.

Astăzi în fruntea ministerului educației naționale este un om desbrăcat de orice interese personale sau de club: d. Armand Călinescu.

De la d-sa așteaptă Iașul Facultatea de Medicină, iar studenții farmaciști deslegarea problemei.

Studenții farmaciști au hotărât să înmâneze un memoriu d-lui ministru Călinescu, prin care va fi solicitat să dea sprijin Iașului cultural, readucând Farmacia. Brutus

Rubrica cinematografică

Odată cu începerea stagiunei, cinematografele din localitate au adus filme frumoase.

Astfel la „TRIANON" se prezintă în săptămâna aceasta „căpitanii curagioși" cu Freddie Bartholomeu, Spencer Tracy și Lionel Barrymore.

Al doilea film este: „Invață să iubești", o comedie cu Robert Montgomery și Rosalind Russel.

Complectare: Jurnal sonor Fox.

•

„SCALA" nu dezminte nici de data aceasta și a adus trei mari filme, care au cunoscut formidabile succese ori unde au fost prezentate. E vorba de „Ești al meu" cu celebra tragediană Elisabeth Bergner. Al doilea film este „Sclavele Albe" cu Katly de Nagy; iar al treilea „Lumpacius vagabondus"—o admirabilă comedie cu Paul Hoerbiger.

Complectare Jurnal Paramount.

*

„PHOENIX"— care s'a redeschis de astăzi—ne prezintă două filme de calitate:

„S'au cunoscut în luna Mai" cu Jeannette Mac Donald, și „Testamentul" cu comicii Stan și Bran.

•

La „SIDOLI" rulează deasemenea două filme minunate. E vorba de „Alibiul d-rului Kindal" o impresionantă realizare polițistă cu John Barrymore; și „Diamantul sultanului" cu Gertrude Michal.

Complectare: Jurnal sonor românesc.

„Muncă și voe bună" la C. F. R.

(Continuare din pagina 1-a)

și iubirii de aproapele, a scăpat orășelul Pașcani în multe rânduri dela adevărate dezastre.

Mai pre sus de toate însă, inginerul Mitescu, a înțeles că muncitorul prin munca zilnică, mecanizându-se, se uzează și fizicește și sufletește. I se pune acum înainte o problemă ce depășește activitatea lui profesională, și destul de complexă. Cu un tact deosebit și metodic, purcede și la această realizare. In lunile de vară ajută și trimite pe cei suferinzi, pentru căutarea sănătății. Interesul mergea până la a-i obliga, căci mulți, din indolență, se eschivau. Elevii meseriași bine echipați și gratuit, deasemenea erau trimiși pentru recreare, la aer sau la mare. Nu s'a aprit aici.

Pentru a contrabalansa anumite curente străine de aspirațiile neamului nostru, ce începuseră să se înfiripe printre muncitori și pentru a-i sustrage dela asemenea preocupări, precum și dela altele nu mai puțin dăunătoare și individului și familiei și neamului ca: beția, jocurile de noroc, etc., d-sa înțelege să înființeze o societate culturală și depune toate sforțările, să grupeze în jurul ei, întreaga muncitorime. Și asociația aceasta culturală cu numele *„Unirea"*, nu-i o ficțiune ca multe altele, pentrucă aici a lucrat mintea luminată a lui Mitescu și curajul acțiunii, a unui om integru.

Trebuiau fonduri... Din cotizația lunară de 5 lei, dela peste o mie de membrii, din producțiile artistice, din punga sa; ca și a colegilor, a înjghebat primele fonduri cu care a pornit a munuă.

Trebuia apoi un locaș de adunare și manifestare, al Societății. Pentru aceasta, ing. Mitescu, cu micile fonduri începătoare, scoate din ruină două săli uitate și dărăpănate: una pentru conferințe și teatru și alta pentru exerciții de tir și dans.

Prima, este amenajată după ultimele modele ale sălilor de spectacole, proprie și pentru cinematograf, la care i se mai adaugă un salon de lectură, de bibliotecă, cabine pentru artiști, etc.

A doua sală, este înzestrată cu o grădină-parc de toată frumusețea cu un teren de „tenis" și o instalație de popici, precum și cu uneltele necesare exercițiilor de tir.

Dar pentru a vedea activitatea și rezultatele la care a ajuns ing. Mitescu în cadrul Societății pentru cultură „Unirea C. F. R" din Pașcani, e bine s'o urmărim pe secțiuni:

1) *Secția cinematografică.* A cumpărat și înzestrat sala de teatru cu un aparat cinematografic în sumă de peste 100 000 lei, cu care se rulează filme științifice, educative, ori distractive, pentru o intrare generală de 12 lei, iar pentru membrii de 5 lei.

Cinematograful funcționează toată săptămâna și e suprapopulat de lumea muncitoare doritoare de o destindere în ființa lor trudită.

2). *Secția culturală.* A creiat o bibliotecă cu câteva mii de volume. formată din cărți științifice și literare, românești și streine, și e deschisă în orice zi între orele 4—8. Cărțile bine aranjate și întreținute, se folosesc de membrii, prin rotație. Pe lângă bibliotecă funcționează și un mic atelier pentru legat cărți, care sevind și particularilor, aduce un însemnat venit secției. Deasemenea, biblioteca dispare de un confortabil salon de lectură, dotat cu un mobilier modern, reviste ziare, table șah, popici de masă, etc. Prin stăruința d-lui Ing. Mitescu, secția culturală a organizat mai în fiecare Sâmbătă p. m. conferințe publice, la cari au dat prețiosul lor concurs, conferențiari de marcă ca: preoții Iordăchescu, prof. Ionașcu, Stamb Ilu, Gr. Trancu-Iași, av. Chirițescu, Diaconescu, etc., precum și profesorii școlii de elevi meseriași și inginerii atelier, în fruntea cu d-sa.

Tot pe lângă secția culturală din câteva elemente de talent,—s'a format o echipă de teatru permanent, care se manifestă cu piese alese, din 2 în 2 săptămâni, aproape în tot cursul anului. Prin talentul lor, prin exerciții nenumărate acestei amatori artiști, pot sta astăzi alături de cei mai calificați artiști cu școală.

3) *Secția muzicală.* Aici realizările sunt uluitoarea. a) Ea sfatul și sub controlul d-lui Ing. Mitescu, s'a format o orchestră din 30 de perso-

(Continuare în pagina 3-a)

Seminarul Teologic „Veniamin Costache" Iaşi
No. 595 — 25 August 1938
PUBLICAŢIE DE LICITAŢIE

Se aduce la cunoştinţa celor interesaţi că în ziua de 16 Septembrie 1938, ora 10,30 dimineaţă, în cancelaria Seminarului Teologic „Veniamin Costache" Iaşi, str. Lozonschi No. 9, se va ţine licitaţie publică pentru aprovizionarea Internatului şcolii, pe anul 1938 | 1939, cu articole alimentare de tot felul.

Licitaţia se va ţine în conf. cu art. 88-110 incl. din L. C. P. Reg. O. C. L. şi normele publicate în M. O. No. 127 din 4 Iunie 1931.

Caetul de sarcini şi tablou general de cantităţile alimentelor necesare pe un an de zile, se poate vedea la cancelaria şcolii, între orele 10—12 dim. în zilele de lucru.

Concurenţii vor prezenta în şedinţă, oferta respectivă în original timbrat legal şi copie netimbrată, după modelul aflat la cancelarie, în plicuri sigilate.

Garanţia de 5% în numerar sau efecte de Stat se va depune în şedinţă, socotită la valoarea totală a fiecărei furnituri în parte.

Director, **Pr. Nic. Donos**
Secretar, P. Codreanu

DACTILOGRAFA cu practică caut post.
Adresa la ziar.

Informaţiuni

x *O comedie superbă, un humor sănătos, o cascadă inepuizabilă de râs, este „Lumpacius Vagabondus" superba realizare a lui Geza von Bolvary, azi la „Scala".*

x **Doamna Dr. Parhon C. Ştefănescu** medic primar al Spitalului Socola. Boale nervoase şi ale glandelor cu secreţiuni interne. Metabolism bazal. Consult 2—4 p. m. în str. Tăutu 2. Telefon 2269.

x Preţurile dela Phoenix sunt accesibile tuturor pungilor: 14, 10 şi 5 lei sunt preţuri de intrare — aşa încât toţi ieşenii mâine la Phoenix

Puteţi spăla pielea
cât de des, excluse fiind neplăcerile, dacă întrebuinţaţi

NIVEA - Săpun pentru Copii

Este un săpun supergras, care produce o spumă abundentă şi fină, totodată curăţind efectiv porii pielei. Inviorarea după înbăerea copilului este rezultatul obţinut numai cu săpunul NIVEA.

De vânzare la toate farmaciile, drogueriile şi parfumeriile din ţară. Preţul Lei 20·—

CUVINTE DE GLORIFICARE ŞI DRAGOSTE PENTRU IAŞI

Solemnitatea moldovenească a instalării d-lui Rezident regal al Ţinutului Prut

Instalarea d-lui rezident regal al Ţinutului Prut, s'a făcut ieri într'o atmosferă de înaltă distincţie şi însufleţire.

In gară

Dimineaţă la ora 11 s'au adunat pe peronul gării locale şefii autorităţilor, în frunte cu d-nii general M. Negruzzi rezident regal, general Florea Ţenescu Comand. Corp. 4 A. şi ceilalţi domni ofiţeri generali din cuprinsul Ţinutului, prof. N. Daşcovici secretar general al Ministerului Ed. Nat., M. Eşanu primarul Iaşilor, col. Caracaş prefectul jud. Iaşi, C. Făşcanu secretar general al Ţinutului, C. Gorgos prim-preşedinte al Curţii de Apel, cu întreg corp al magistraţilor superiori, prefecţii şi primarii din judeţele Ţinutului, toţi conducătorii de inspectorate şi directorate regionale, şefii instituţiilor oficiale şi de interes obştesc, foşti miniştri ieşeni, foşti primari şi prefecţi, şi multă lume distinsă a Iaşului.

La ora 11,30 descind din trenul special d-nii Armand Călinescu ministrul internelor, Victor Iamandi ministrul justiţiei, G-ral dr. N. Marinescu ministrul sănătăţii, M. Ralea ministrul muncii, general Bengliu inspector g-ral al Jandarmeriei, şi d. Emil Cioceanu directorul Presei.

Dl. general Paul Teodorescu ministrul aerului şi marinei, a sosit cu avionul.

Cuvântul primarului

Pe peron, d. M. Eşianu Primarul Iaşilor, adresându-se oaspeţilor a spus următoarele:

„Venirea Excelentelor voastre în vechea Capitală a Moldovei pentru a lua parte la instalarea d-lui Rezident Regal al Ţinutului Prut, este o mare cinste pentru cetăţenii Iaşilor, cari prin mine vă aduc salutul lor şi vă spun cu tot respectul: Bine aţi venit!.

Iaşul al cărui trecut glorios îl veţi întâlni la fiecare pas, aşteaptă dela noua lege pe care a-ţi făurit-o, să-şi recapete splendoarea de odinioară pe care a ştiut s'o jertfească pentru Unitatea Naţională.

Să Trăiască M. S. Regele, animatorul noilor reforme; Să Trăiască I. P. S. S. Patriarhul Miron Cristea Primul ministru; Să trăiţi d-lor miniştrii."

Răspunsul d-lui Călinescu

Răspunzând, d-lui primar M. Eşanu, d. ministru Armand Călinescu a spus:

„Domnule Primar, simt o deosebită bucurie, venind în acest oraş, unde se adăpostesc cele mai vechi tradiţii ale Culturii noastre naţionale şi unde întotdeauna s'au desfăşurat cele mai generoase idei şi simţămintele cele mai nobile de abnegaţie şi de jertfă.

Suntem mişcaţi de cuvintele cu care ne-aţi întâmpinat.

In numele colegilor mei şi al meu, vă mulţumesc şi vă mulţumesc şi vă rog să fiţi interpretul nostru pe lângă cetăţenii acestui oraş, a bunelor noastre sentimente şi a solicitudinii întregului guvern al ţării."

Aoi în sala de Recepţie a gărei, d. Rezident Regal a făcut prezentările.

Dela gară s'a format un cortegiu de automobile care au pornit spre Catedrala Mitropolitană.

La Mitropolie

In curtea catedralei, o companie de onoare şi muzica cu drapelul au dat onorurile. Asemenea străjerii şi străjerele în frunte cu comandanţii lor.

Inalţii oaspeţi au intrat în biserică, unde au fost întâmpinaţi de: I. P. S. Mitropolit Nicodim, Episcopii Lucian Triteanu al Romanului, Niton al Huşilor, Tit. Simedrea al Bălţilor, şi Arhiereul Ilarion Băcăoanu Vicarul Episcopiei Romanului.

Slujba religioasă a fost oficiată de un sobor de 6 preoţi şi 4 diaconi în frunte cu P. S. S. Ilarion Băcăoanu.

Răspunsurile au fost date de corul mitropolitan condus de d. prof. Antonin Ciolan...

Solemnitatea instalării d-lui Rezident Regal

După slujba religioasă, Inalţii oaspeţii şi invitaţii s'au îndreptat spre Palatul ad-tiv, unde în sala Curţii cu juraţi s'a făcut instalarea d-lui Rezident Regal.

După ce dl. Col. Carcaş pretectul judeţului, a citit Decretul Regal de numire a d-lui Rezident, a luat cuvântul d-l Armand Călinescu ministrul de interne şi interimar la educaţia naţională.

Un regim de pacificare şi înfrăţire

Discursul d-lui Armand Călinescu

Dl. Armand Călinescu evocă împrejurările de acum 20 de ani când, cu toate vicisitudinele vremei, ţara adunată la Iaşi, a ştiut să-şi păstreze vitalitatea şi încrederea.

Apoi d. Călinescu spune textual:

„Noi astăzi schiţăm cea mai preţioasă prefaţă a regimului celui nou.

Intr'adevăr, Domnilor, ce reprezentăm noi? Ce suntem noi?

Noi nu suntem un regim de luptă. Noi suntem un regim de pacificare. Noi nu suntem un regim care aduce dezbinare ci, dimpotrivă, noi facem apel la înfrăţirea tuturor. Noi nu suntem un regim care dezlănţuie forţele distructive, ci noi chemăm toate puterile creiatoare într'un efort comun de redresare a acestei ţări. Iată ce suntem noi.

Domnilor, în ordinea morală, suntem aşa dar un regim de uniune sufletească.

In ordinea socială noi suntem înainte de toate un regim de ocrotire a acelei pături numeroase, pe care se reazămă viaţa de stat,—a ţărănimii. Aceasta rezultă din tot ceia ce facem, din tot ceia ce realizăm".

Şi d. Călinescu enumera realizările în domeniul sanitar, şcolar, economic, ad-tiv, judiciar etc. care folosesc ţărănimii în primul rând, din voinţa şi sub directa supraveghere a Marelui nostru Suveran M. S. Regele Carol II. (Sala face o însufleţită manifestaţie de dragoste pentru M. S. Regele).

In încheere, d. Călinescu subliniază limpede şi frumos însemnătatea reformei ad-tive şi roadele sigure ale autonomiei locale; arată rolul rezidentului regal, elogiază personalitatea d-lui M. Negruzzi, şi-i urează succes în realizarea misiunii sale.

Pentru drepturile Moldovei

Cuvântarea I. P. S. Mitropolit Nicodim

Arhiepiscopul Iaşilor începe cuvântarea, întemeiat pe cuvântul Bibliei că: „fiecare să fie mai întâi gospodar bun la casa lui". Şi arată că în trecut, familia Negruzzi, iar în zilele noastre d. general M. Negruzzi, au fost cărturari luminaţi, diriguitori pricepuţi şi foarte buni gospodari.

I. P. S. Nicodim foloseşte apoi prilejul prezenţii membrilor guvernului, pentru a ridica un glas hotărât pentru nevoile şi drepturile Moldovei.

„Iaşii nu uită că a fost capitală de ţară şi, când împrejurările au cerut ca neamul acesta românesc să se întărească prin unirea celor două principate, oraşul Iaşi n'a pregetat să se desbrace de prerogativa sa de capitală.

Marele Kogălniceanu a spus: prefer să crească iarbă pe uliţele Iaşului, decât să se zădărnicească Unirea.

Dar Iaşul nu se aştepta să fie uitat.

Şi totuşi Iaşul a fost uitat.

Apoi Iaşul a mai fost odată capitală în ţara noastră în timpurile acelea grele, când vrăjmaşii năpădiseră în cea mai mare parte a regatului, atunci Iaşul a devenit iarăşi capitală de ţară. S'a statornicit aci Curtea Regală; şi-a luat sediul aici guvernul ţării şi toate instituţiile ţării s'au aşezat aici.

Negreşit că atâta aglomeraţie a pricinuit dărăpănarea instituţiilor şi a caselor şi publice, şi particulare; străzile sparte, parcurile şi grădinele tăiate! Şi Iaşii ziceau: lasă că vine vremea şi le vom face pe toate. Dar Iaşul a fost uitat, deşi nu ne aştepta să fie lăsat singur să le facă, pentrucă ce strică toţi, nu poate face numai unul.

Şi Moldova tot aşa, a fost uitată".

Inaltul Erarh dă unele pilde, stăruind în special asupra nevoilor regiunii Neamţului. Işi exprimă nădejdea că guvernul va lecui toate neajunsurile Moldovei şi Iaşilor.

In numele armatei

a vorbit d. general Florea Ţenescu

O frumoasă cuvântare rosteşte, în numele armatei, d. general Ţenescu Florea, comandantul Corpului 4.

Arată marea însemnătate pentru lumea ostăşească, a solemnităţii prezente. Apoi precizează:

„Azi şi în viitor,—ca şi în trecut, — oştirea românească îşi va face datoria, în cadrul orânduirilor ei şi a Ţării; în primul rând, prin concursul ce înţelege să-l dea Inaltului Guvern şi D-lui Rezident Regal, ca păzitoare şi păstrătoare a liniştei şi ordinei interne, elementele necesare pentru buna şi liniştita chibzuire a măsurilor ce se vor impune, şi pentru aplicarea lor strictă şi fără şovăire".

Inchee mulţumind guvernului, felicitând pe d. rezident regal, şi exprimând devotament neclintit faţă de Tron. Urează sănătate M. S. Regelui şi Marelui Voevod Mihai (sala manifestează pentru Dinastie).

„Voi căuta să fiu la înălţimea încrederei regale" „împlinind: reînvierea Iaşului şi progresul Ţinutului Prut"

Cuvântarea d-lui rezident regal M. Negruzzi

Inalt Prea Sfinte Mitropolit
Prea Sfinţi Episcopi
Domnilor Miniştri
Domnilor,

Mulţumesc cu recunoştinţă pentru cinstea ce mi-aţi făcut de a lua parte la această solemnitate.

Atribui această deosebită atenţiune marilor merite istorice ale Iaşului, cetate care are credinţa că merită din prisos bunăvoinţă şi deosebita atenţiune ale D-voastre Domnilor Miniştri.

Deci în numele Iaşului aduc prinos de mulţumire.

In ce mă priveşte personal: cel dintâi gând se îndreaptă către M. S. Regele, azi ctitor necontestat al unei noui Românii care va să fie la înălţimea rostului pentru care s'a înfăptuit în graniţele fireşti şi pentru care au luptat şi s'au jertfit atâtea generaţii împreună cu mândra noastră Dinastie.

Lui, simbolul unirii sufleteşti de pe toate meleagurile României, M. S. Regelui Carol al II-lea, î-aduc cea mai respectoasă recunoştinţă pentru încrederea ce a binevoit a pune în puterea mea de muncă, în experienţa unei vieţi pusă în serviciul Ţării şi al Coroanei, în atributele modeste ce mi-au fost încredinţate, în loialitatea sentimentelor mele pentru tot ce gândeşte şi respiră româneşte.

Voiu căuta să fiu la înălţimea acestei încrederi, dând în acest scop tot ce am mai bun, mai curat în gândul şi sufletul meu, jertfind din fiinţa mea hodina, interesele personale sau orice ar putea pune o cât de minimă piedică îndeplinirii funcţiunii mele: reînvierea Iaşului şi progresul Ţinutului Prut.

Cu vajnică hotărâre, vreau să c'asez acest ţinut cât de sus şi cât mai curând.

Am credinţa că voiu găsi în scumpii mei ieşeni, ca şi în blajinii români moldoveni dela Nistru la Carpaţi, întreg devotamentul întru împlinirea marelui scop ce se propune pentru binele şi mândria lor.

Am credinţa că voiu găsi în guvernul M. S. Regelui acel sprijin real părintesc, care dacă nu şi-a aflat până azi în primire, este datorită numai firii modeste şi blajine a moldoveanului.

Inceputul unui răsărit frumos se poate întrezări de pe acum privind la d-voastră, Domnilor Miniştri, care a-ţi găsit ca o sufletească datorie să vă aflaţi azi în Iaşi.

Increzător la rândul meu în puterea mea de muncă, în puterea mea de voinţă, în adânca dragoste ce am moştenit de veacuri pentru Iaşi, ca şi în legăturile mele cu întreg ţinutul Prut; încrezător în firea blândă şi binevoitoare a moldoveanului,—păşesc senin la muncă constructivă.

Păşesc mândru, înarmat de încrederea M. S. Regelui, mângâiat de binecuvântarea I. P. S. S. Mitropolit al Moldovei, liniştit de frumoasele asigurări date de guvernul Majestăţii Sale şi smerit rog pe bunul Dumnezeu să mă călăuzească pe calea cea de mântuire: a dreptăţii, a binelui şi a frumosului, pentru Neam, Ţară şi Rege.

(Continuare în pagina 4-a)

„Muncă şi voe bună" la C. F. R.

(Continuarea din pagina 2-a)

ane, muncitori şi funcţionarii ai atelierelor.

b). Un quartet de coarde executanţi stilaţi.

c). Cu suma de 300 000 lei, comandă instrumente noi din Germania şi creiază o fanfară din 50 de muncitori, care se manifestă la toate serbările naţionale, la festivităţile societăţii, dar mai ales se relevă la concursurile c. f. r.-iste dela Bucureşti, unde se clasifică printre primele.

d) La dorinţa sa, se înfiinţează două coruri: unul mixt, numărând la 60 persoane şi altul bărbătesc din 25 persoane, cu elemente recrutate numai dintre c. f. r.-şti.

e). Pentru nevoile secţiei, procură un pian de concert, în valoare de 75.000 lei.

f). După modelul şcoalelor de elevi meseriaşi din străinătate, dispune să se cumpere pentru elevii săi, un număr de 40 de *harmonici* de gură şi mână, necesare pentru distracţia elevilor în orele libere, cât şi pentru producţii aristtice, unde au fost o surpriză pentru public.

Cu ajutorul acestor formaţiuni muzicale se dau multe concerte pe cât de variate; pe atât de bine îngrijite. Se pune în scenă operetele. *Vânzătorul de păsări, Baba Hârca. Crai Nou, Bărbierul din Sevila, Şezătoarea*, etc., cari, deşi jucate de diletanţi, au fost mai aproape de realitate căci erau impregnate de-un entuziasm ce numai un conducător ca Emil Mitescu, ştia să-l cultive. Cu aceste operete s'au făcut apoi turnee —cari pentru membrii erau adevărate excursii,—în multe centre din ţară: la Iaşi, Roman, Bacău, P. Neamţ, Tg.-Neamţ, Buhuşi, Adjud, Fălticeni, Botoşani, Cernăuţi, etc.

Rezultatele acestor turnee au fost peste aşteptări şi toată lumea s'a convins că oamenii lui Mitescu ştiu să înmlădie nu numai fierul, ci şi sufletul.

4) Secţia sportivă.— In cadrul acestei secţii, ing. Mitescu a hotărât să se practice sporturile numai atât cât nu aduc vreo vătămare fizică.

Dela început, exclude deci, profesionismul periculos oricărei organizaţii ideale, integrând prin sport, distracţie şi întărire corporală.

Deaceia se practica aici foot-bal-ul de două echipe următoare: una formată din muncitori şi alta din elevi meseriaşi, având la dispoziţie un stadion bine utilat.

In acelaş timp se practică pe-o scară intensă: tennis-ul, hoina, înotul, Volley-Bal, lupte greco-romane etc.

In afară de acestea, sub auspiciile societăţii „Unirea" şi sub priceputa conducere a ing. Mitescu, s'au organizat excursii, chermeze şi petreceri populare, la cari participau cu însufleţire tot ce-i c. f. r.-ist în Paşcani.

Şi nimic nu era mai scump pentru Mitescu, decât „voia bună" pe care o căuta şi o dorea colaboratorilor săi.

*

Din credinţă neclintită în Dumnezeu, a ajutat cu bani şi cu cuvântul, la renovarea şi împrejmuirea singurei biserici, din Paşcani.

Din iubire de ţară şi neam a luptat şi contribuit împreună cu alţi camarazi, la ridicarea unui monument al Eroilor în Paşcani.

Din dragoste faţă de subalterni, a mers cu timp şi fără timp, în mijlocul lor i-a sfătuit şi le-a pus ordine în organizaţiile lor de ajutor reciproc: *banca şi cooperativa „Solidaritatea" c. f. r.*, şi rezultatele intervenţiunii lui. s'au simţit.

Aşa a lucrat la Paşcani, ing. Mitescu, aşa va lucra şi la Iaşi. Inceputurile unei activităţi rodnice se văd la Atel. Iaşi, şi lucrurile se vor desăvârşi în curând, pentru că el nu ştie să dea înapoi.

Lumea c. f. r-istă, să fie mândră că are în sânul ei asemenea elemente, cari prin faptele lor, o cinstesc şi o fac cinstită şi de ceilalţi cetăţeni.

Şi acum, dacă între oameni există vreo răsplată a meritului, apoi inginerului Emil Mitescu i se cuvine această răsplată, nu numai pentru ceiace a înfăptuit, dar şi ca o încurajare, în realizările de viitor.

Ion Tătulea

Alba-Iulia

DENTISTĂ
M. LEVENTAL-FRIDMAN
Str. Lăpuşneanu 23
s'a reîntors şi a reînceput consultaţiile.

LICEUL INTERNAT IAŞI
Publicaţie
No. 2708 din 16 Aug. 1938

Se aduce la cunoştinţa celor interesaţi, că în ziua de 15 Septembrie 1938 ora 10 a. m. se va ţine la Liceul Internat Iaşi, str. Toma Cozma No. 4, licitaţie publică cu oferte închise pentru aprovizionarea cu carne şi grăsime (de vită cornută şi porc), făină integrală de grâu şi brânză de oi şi de vacă, necesare hranei elevilor interni, pe timp de un an, dela 1 Septembrie 1938 la 1 Iulie 1939.

Licitaţia se va ţine în conformitate cu art. 88-110 din L. C. P. regulamentul O.C.L. şi normele generale publicate în M. O. No. 127 din 4 Iunie 1931.

Toate persoanele care vor concura la licitaţie, vor depune pe lângă ofertă şi o garanţie de 5% din valoarea furniturii pentru care coocurează, iar oferta se va face numai în conf. cu caetul de sarcini, care se poate vedea în fiecare zi de lucru de la orele 8—13 în cancelaria Contabilităţii liceului Internat.

Director (ss) Indescifrabil

x Cel mai formidabil program al stagiunii este azi la „Scala", unde rulează 3 frei filme extraordinare.

x **Dinţi albi şi sănătoşi**, şi gură parfumată se obţine întrebuinţând *Pasta, Praful şi Apa de gură Odomenthol* care împiedică caria dentară, distruge microbii vătămători, dând dinţilor splendoarea cuvenită. Depozit Farmacia Dr. Ratianu Cuza Vodă 83. Marcă depusă.

Informaţiuni

x **Domnul Docent Doctor Hurmuzache** conferenţiar universitar, şi-a reluat consultaţiile în str. Lăpuşneanu 20, orele 2—5 d. a.

x DR. H. SOLOMOVICI întors în localitate a reluat consultaţiunile pentru *nas, gât, urechi şi gură*. Strada Ştefan cel Mare 4. Telefon 1320

x D. avocat Ç. Diamant reîntorcându-se în localitate şi-a reluat consultaţiile; str. V. Conta 9.

x Audiţia sonoră şi proecţia impecabilă a aparatelor de la „Phoenix" au făcut eri deliciul imensului număr de spectatori, care au venit eri să aplaude superbul film „S'au cunoscut în luna Mai" şi Stan şi Bran şi Testamentul

x **Dl. Dr. R. Damsker**, *întorcându-se în localitate şi-a reluat consultaţiile în cabinetul d-sale din str. Ghica Vodă.*

ULTIMA ORA

Cuvinte de glorificare şi dragoste pentru Iaşi

(Continuarea din pagina III-a)

Banchetul din sala de festivităţi a palatului Ad-tiv

In marea sală de recepţie a Palatului, se serveşte un banchet la care participă aproape 200 persoane din cuprinsul ţinutului Prut.

PENTRU REGE

Primul toast este ridicat de d. ministru Armand Călinescu, care spune:

„In acest moment de sărbătoare, se cuvine să îndreptăm primul nostru gând spre Acela care, cu adâncă înţelegere a greutăţilor ţării, cu minunată intuiţie a nevoilor viitorului, a redat liniştea, a pacificat spiritele şi a dat posibilitatea de muncă constructivă pentru propăşirea ţării.

Ridic paharul meu în sănătatea Marelui nostru Suveran.

Trăiască M. S. Regele Carol II!" (Aplauze prelungite, urale, muzica intonează imnul Regal; întreaga asistenţă în picioare, ovaţionează îndelung pe M. S. Regele).

Cuvântarea d-lui M. Ralea

ministrul muncii

O cuvântare de înaltă ţinută intelectuală a rostit d. Mihai Ralea ministrul muncii.

Subtil şi frumos, d. Ralea detineşte spiritul moldovenesc şi arată că noua lege ad-tivă încurajează originalitatea locală.

Arată contribuţia spirituală a Moldovei înlăuntrul neamului românesc şi felul cum descentralizarea va dezvolta specificul provinciilor, fără a ştirbi nimic din unitatea sufletului naţional.

Despre cuvântarea, foarte gustată, a d-lui ministru Ralea, ne vom ocupa într'un numer viitor..

Cuvântarea d-lui G-ral Paul Teodorescu

ministrul aerului şi marinei

Dl. G-ral Paul Teodorescu, ministrul aerului şi marinei, analizează noua Constituţie şi arată cum M. S. Regele a găsit soluţia cea mai fericită pentru o nouă intocmire a ţării.

Scoate în evidenţă valoarea legii ad-tive şi efectele sigure pe care le va avea în crearea unui nou tip de român.

In calitate de moldovean, dl. G-ral Teodorescu elogiază personalitatea moldovenească a d-lui rezident regal Negruzzi şi-i urează spor la muncă.

Cuvîntarea d-lui G-ral Dr. Marinescu

ministrul sănătăţii

O cuvântare duioasă şi plină de fineţă a rostit d. G-ral Dr. N. Marinescu, ministrul sănătăţii.

Arată însemnătatea noei aşezări administrative. Apoi evocă contribuţia Moldovei la opera mare a neamului. Elogiază pe d. general Negruzzi şi închină în sănătatea poporului moldovenesc şi a Ţinutului Prut.

Cuvîntul Bisericei

exprimat de P.S. Episcop al Romanului

P. S. Episcop Lucian al Romanului arată că Biserica împărtăşeşte principiul de autoritate cuprins în Constituţia nouă.

Insă autoritatea trebue să fie însoţită de iubire şi dreptate.

Doreşte d-lui Rezident regal îndeplinirea cu succes a însărcinărilor sale şi-l asigură de sprijinul Bisericei.

M. S. Regele se interesează de ridicarea Iaşilor şi va dovedi tuturor că Iaşul n'a fost uitat

Discursul d-lui Victor Iamandi ministrul justiţiei

Un mare şi magistral discurs a rostit d. Victor Iamandi ministrul justiţiei.

Primit cu însufleţite aplauze d. Iamandi subliniază întâi opera de căpetenie a regimului actual,—acea de a asigura deplina ordine internă. Şi în această privinţă, un rol deosebit de important l-a avut d. Armand Călinescu, ministrul internelor, căruia îi exprimă omagii.

Oratorul aruncă o privire asupra operei de guvernământ din trecut şi apoi declară:

Noua Constituţie are un mare merit, acela al unei sincerităţi brutale, spune lucrurilor pe nume, pune în Stat instituţiile şi puterile respective la locul ce li se cuvine. Noi am trăit o pseudo viaţă constituţională şi o pseudo viaţă democratică până mai dăunăzi. Am avut iluzia că suntem autenticii democraţi ai Europei orientale. In realitate ceia ce a stăpânit în România cu pazu formelor însă cu negarea fondului, a fost tirania legislativului, în toate împrejurările.

Astăzi am venit şi am repus lucrurile pe planul normal al desvoltării noastre ca Stat. Executivul pretutindeni în lume are o prioritate. In toate părţile el poartă răspunderile, el are dinamism, el are spontaneitate. Şi de aceia la noi în Constituţie s'a stabilit cu precizie că executivul are un rol hotărător. Aceasta nu înseamnă însă că cineva se gândeşte să neglijeze măcar importanţa celorlalţi factori, a celorlalte puteri cari prezidează şi stăpâneşte viaţa de Stat. Dimpotrivă se cauză o coordonare a acestor puteri. Dar până când instituţiilor respective vor putea să funcţioneze normal, până atunci executivul are întreaga răspundere a cârmuirii asupra sa.

Domnilor, regimul de astăzi care pregăteşte regimul de mâine trebue să-şi îndeplinească întreaga sa misiune, misiunea de refacere a Statului, în totalitatea lui, după concepţiile cari se degajează din Constituţie, misiunea de refacere morală a societăţii noastre, deprinsă în bună măsură să aştepte să i se dea, fără ca întotdeauna să-şi facă datoria, misiune culturală, reală şi sănătoasă, urmarea intlaţionismului care ne-a stăpânit şi în acest domeniu pâră acum şi asigurarea pentru generaţiile noui a unei pregătiri serioase în domeniul intelectual şi a unei utilizări normale în viaţa de stat pentru ziua de mâine.

Reforma administrativă este isvorâtă din concepţiunile cari stau la baza nouei Constituţii. Nu de astăzi, de multă vreme, se vorbeşte la noi de descentralizare administrativă. Nu de astăzi, de multă vreme se vorbeşte a se da organelor locale în administraţie un rol mai permanent, şi posibilitate de mişcare pe cont propriu.

Am trăit într'o anumită tradiţie, mai ales într'o anumită deprindere. A venit ceasul să ne desbărăm de unele deprinderi. Eu am făcut totdeauna parte din categoria pe care greutăţile luptelor duse şi nesfârşitele intâmpinate, în loc să-i scoboare în suflet neîncredere şi pesimism, l-au oţelit şi mai tare, l-au făcut şi mai optimist.

Domnilor am încrederea că această reformă administrativă care împarte ţara în 10 ţinuturi, dându-le posibilitatea de acţiune pe cont propriu, îşi va da roadele. Vom trebui însă cu toţii să înţelegem că oricât de bine întocmită ar fi legea administrativă şi aceasta ca şi alte legi, de altfel, nu-şi poate da roadele, dacă fiecare din noi nu ne facem datoria; dacă aceia care poartă răspunderea realizărilor pe care le aşteptăm dela această lege, dacă aceia cari sunt chemaţi s'o aplice, nu fac ceia ce trebue să facă.

Eu sunt convins că acei cari sunt în fruntea ţinuturilor respective sunt cei dintâi pătrunşi de spiritul că în adevăr o eră nouă a început în România din punct de vedere administrativ. Dar o eră nouă trebue să înceapă şi în ceia ce priveşte practicile administrative ale conducerii pe care va trebui s'o aibă aceste ţinuturi.

Din punct de vedere eu am deplină încredere că dl. General Mihai Negruzzi, un vechiu moldovean cu autentici tradiţii în această parte a ţării şi cu un suflet a cărui rezonanţă întotdeauna s'a confundat cu rezonanţa sufletului moldovenesc, va şti şi va putea sprijinit de noi toţi, să transforme într'o realitate aici în regiunea Iaşilor, toate năzuinţile şi toate gândurile sale bune.

Dl. ministru Iamandi arată cât a putut face până astăzi, pentru Iaşi şi Moldova, în diverse domenii, în special în cel şcolar şi bisericesc.

Arată apoi, cu humor fin, părţile negative ale unor ieşeniţi de simple vorba, şi accentuiază:

„Domnilor, trebuie o solidaritate deplină între noi toţi. Iaşii nu ştiu dacă vor putea să aibă vre-odată o situaţie economică preponderentă. Ceia ce trebue însă să păstreze este valoarea spirituală, valoarea intelectuală".

Arată cum unii profesori şi intelectuali dezertează dela datorie, şi părăsesc Iaşii. Apoi d. ministru Iamandi face următoarea instiinţare foarte îmbucurătoare:

Eu ştiu — şi dl. Ministru de Interne cunoaşte tot aşa de bine ca şi mine aceasta —, ştiu că însuşi M. S. Regele se interesează în de aproape de problema ridicării Iaşilor şi că în curând va dovedi tuturor că Iaşii n'au fost uitaţi. (aplauze prelungite; urale; Trăiască Regele).

Dl. Iamandi îşi inchee marele şi importantul discurs, promiţând sprijin pentru Iaşi, închinând în sănătatea ieşenilor şi urând succes d-lui rezident regal.

Cuvântul de încheere a d-lui Rezident regal

Dl. general Mihai Negruzzi, rezident regal, a incheiat seria cuvântărilor, făcând o poetică expunere a durerilor ieşene şi moldoveneşti. Glorifică Iaşul voevodal şi enumără marile personalităţi pe care le-a dat ţării.

Arată rostul pentru care Bălţii şi Soroca sânt alipite Ţinutului Prut şi arată că nevoile basarabene vor găsi ecou în sufletul d-sale.

Exprimă omagii M. S. Regelui, cere încrederea moldovenilor, ajutorul guvernului şi binecuvântarea Bisericei.

Vom reveni asupra acestei impresionante cuvântări a d-lui M. Negruzzi, cu care s'a incheiat solemnitatea ce va rămâne în marele hronic al Iaşului.

Astăzi d. Hitler va decide între pace şi război

Anglia încă este optimistă. — Importantă declaraţie a d-lui Chamberlain

Londra 12.—D-l prim-ministru Chamberlain a primit pe reprezintanţii presei străine şi le-a făcut importante declaraţii.

D-sa crede că problema cehoslovacă poate fi încă reglementată prin mijloace paşnice. Guvernul din Praga a făcut concesii care au mers mai departe decât se aştepta orcine.

Dacă totuşi, s'ar produce un act de agresiune, agresorul ar fi condamnat de toată lumea civilizată.

Dl. Chamberlain arată că nădăjdueşte încă în reuşita acţiunii lordului Runciman. Guvernul Reichului nu trebue să conteze pe o campanie scurtă şi victorioasă contra Cehoslovaciei şi să nu creadă că Franţa şi Anglia n'ar interveni.

Astăzi d. Hitler îşi va spune cuvântul. Până acum d-sa a mărturisit că-i animat de sentimente pacifiste; de aceia d. Chamberlain declară că rămâne optimist.

Vie activitate la Geneva

Incă domneşte o notă optimistă

Geneva 12.—Societatea Naţiunilor va avea să joace un rol, în caz de agravare a situaţiei. Deaceia domneşte aici o intensă activitate diplomatică.

Dl. G. Bonnet, ministrul de externe al Franţei, a avut întrevederi cu d-nii Litvinov Comnen şi alte persoane. D-sa se arată increzător în salvarea păcii. Recentele declaraţii ale d-lui Chamberlain au sporit optimismul. Se aşteaptă cu nerăbdare declaraţiile de astăzi ale d-lui Hitler. Astăzi soseso la Geneva d-nii Herriot şi Paul Boncour.

S'a oferit României preşedinţia sesiunii S. N.

Dar d. Comnen a refuzat

Geneva 12— Reprezintanţii a peste 40 state au propus d-lui Petrescu-Comnen să fie ales preşedinte al sesiunii Societăţii Naţiunilor. Dar d. Comnen a refuzat, arătând că s'a mai făcut României de două ori această onoare; apoi d-sa va trebui să se întoarcă în ţară mai curând. Deaceia a propus alegerea d-lui Rustu Aras ministrul de externe al Turciei.

Enervare la Nürnberg

Berlin 12.—Tensiunea spiritelor care se manifestă la Nürnberg, a fost sporită de declaraţiile războinice ale d-lui Goering şi de atacurile mareşalului la adresa Cehoslovaciei.

Enervarea s'a manifestat şi prin agresiuni asupra corespondenţilor ziarelor străine. Pentrucă corespondenţii n'au făcut salutul rasist când au defilat trupele de asalt, au fost molestaţi reprezintanţii lui „Times" şi „United Press". Corespondentul lui „Daily Telegraph" a fost chiar arestat, însă apoi lăsat în libertate.

Un nou demers al Cehoslovaciei

Praga 12.—Preşedintele Beneş a făcut un nou demers la Londra şi Paris, arătând că Cehoslovacia a făcut tot ce i-a stat în putinţă pentru menţinerea păcii. Acuma cere dela Anglia şi Franţa să-i apere securitatea şi integritatea teritorului.

Petrache Lupu a trimis un memoriu M. S. Regelui

Buc. 12. — Ciobanul Petrache Lupu dela Maglavit, a vizitat oraşul Câmpulung-Muscel unde l-au întâmpinat mii de persoane.

Cu acest prilej, s'a întâmplat şi un accident tragic. Femeia Florica Tanase din Piteşti, în etate de 42 ani, apropiindu-se de cioban, a fost cuprinsă de atac de cord şi a murit pe loc.

Dela Câmpulung, Petrache Lupu s'a dus la Sinaia şi a depus la castelul regal un memoriu prin care cere M. S. Regelui ocrotirea comunei Maglavit.

ROZICA HERŞCU-KOPEL
IONEL SABETAY
Logodiţi
Iaşi Sept. 1938 Craiova

Alt aviator romîn vrea să zboare peste Atlantic

Paris 12.—Aviatorul român căpitan Popişteanu pregăteşte un zbor peste Atantiocul de Sud.

Deocamdată, aviatorul face exerciţii de antrenament.

Accident în Păcurari

Un accident s'a petrecut ieri după amează în str. Păcurari, a cărui victimă a căzut d. Mihail Pavel din str. Bădărău No. 13.

Acesta, pe când venea cu vagonul de tramvai No. 19 condus de manipulantul Munteanu Gheorghe, în dreptul străzii Cişmeaua Păcurari a vrut să sară din mers; dar a fost prins sub roţile vagonului.

A fost transportat la spitalul Sf. Spiridon, unde i s'a amputat piciorul stâng.

x In urma cererii Institutului de higienă şi a Serviciului Sanitar, ministerul Educaţiei Naţionale a aprobat ca toate şcolile secundare şi primare din Iaşi să-şi deschidă cursurile la 1 Octomb. a. c.

x Azi la ora 5 p. m. se întruneşte comitetul executiv al Blocului Pensionarilor, având de discutat chestiuni importante.

x *Nişte indivizi cutreeră oraşul cu adrese pe care sînt semnaţi în falş d-nii Rudolf Suţu şi C. R. Ghiulea, şi colectează bani pentru un pretins bal al presei.*

Publicul este rugat să se ferească şi să dea pe exciroci pe mîna poliţiei.

x D-l General Dr. Savagoiu întorcându-se în localitate reia consultaţiile pentru boale de ochi dela 2—4 zilnic în str. Vasile Conta No. 30.

Diferite ştiri

La Salonic (Grecia) s'a inaugurat ieri pavilionul României, în cadrul expoziţie internaţionale din acel oraş

— Lângă Braşov, s'a ciocnit automobilul d-lui I. Flo, reseu bancher din Bucureşti cu maşina din Braşov condusă de d. Alfred Gusti. Sânt 4 răniţi.

— La Albeşti şi Oltenesti (jud. Fălciu), o furtună cu grindină a dezvelit case şi a făcut stricăciuni viilor şi grădinilor.

ORA 12

Amestecul Rusiei îngreuiază situaţia

Berlin 12.—Agenţia D. N. B. anunţă că, în urma amestecului d-lui Litvinov, criza cehoslovacă a intrat într'un nou stadiu.

Dl. Litvinov a comunicat că Rusia se opune la acţiunea Londrei şi Parisului de a sili Cehoslovacia să facă concesii. Astfel, situaţia se complică.

*

Dl Stalin a acordat ziarului „New Chronicle" un interview prin care declară că Uniunea Sovietică va lupta pentru apărarea Cehoslovaciei.

Dl. Hitler va cere plebiscit?

Nürnberg 12.--Din cuprinsul de astăzi al presei germane, rezultă că, în urma consfătuirii cu fruntaşii Reichului, D. Hitler ar fi decis să ceară astăzi plebiscit pentru regiunile sudete din Cehoslovacia.

Crimă din fanatism religios

Cernăuţi 12.--Cantorul Vladimir Savitman, care a trecut de curând la creştinism, a fost găsit impuşcat.

Bătrânul Goiman din Bălţi, unchiul cantorului, a declarat poliţiei că el şi-a impuşcat nepotul, de oarece şi-a părăsit religia.

SCALA - AZI - 3 filme colosale
Cea mai mare artistă a lumii
ELISABETH BERGNER
în filmul care a cucerit premiul internaţional
„EŞTI AL MEU"
în regia celebrului scriitor Paul Czinner
Filmul misterelor din casele de plăceri
SCLAVELE ALBE
(TRAFICANŢII DE CARNE VIE)
cu Kathe de Nagy, Jean Pierre Aumont, Jules Berry şi Suzy Prim
şi cea mai superbă operetă a lui Geza von Bolvary
„Lumpacius Vagabondus"
cu PAUL HORBIGER, HILDE KRAHL, etc.
JURNALUL PARAMOUNT

Cinema SCALA — Mercuri 14 Sept.
- Dimineaţa dela ora 10 -
Matineu cu preţuri reduse
cu cele mai mari filme ale stagiunii:
„Eşti al meu" cu Elisabeth Bergner
„Sclavele albe" (Traficanţii de carne vie)
Lumpacius Vagabondus".

CUMPĂR aur de dinţi, bijuterii. Vindeţi bine
Brătianu 82
Ceasornicar specializ. Paris

PIERDUT una poşetă cu diferite acte pe numele M. Nicolaeva în trenul de Chişinău. Rog găsitorul a o aduce la ziar, contra unei recompense.

PIERDUT Buletinul Biroului Populaţiei Iaşi pe numele de Luchian Gheorghe din strada Calea Călăţii 75.

x Mistere, aventuri, drame, scene întâlnite în lumea interlopă a caselor de plăceri, relatează filmul epocal „Sclavele Albe" (traficanţii de carne vie) ce rulează azi la Scala

Machzorim
în versiune românească de RABINUL Dr. THENEN, pentru sfintele sărbători de Roş Haşana şi Iom Kiper, de vânzare la „Aurora" str. Ştefan cel Mare 36

ANUL XXXIV No. 9431

ABONAMENTE:
Lei 350. . . . . pe un an
„ 180. . . . . „ 6 luni
„ 90. . . . . „ 3 luni
„ 35. . . . . „ 1 lună
„ 1500. . . Instituţii publice

Atelierele tipografice „Opinia"
IAŞI STR. LAPUŞNEANU 37

1 LEU

OPINIA

Ziar popular cotidian

MERCURI 14 SEPTEMBRIE 1938

TELEFOANE
Redacţia . . . No. 1298
Administraţia . . . „ 1299
Serv. de noapte red. . . „ 1436

Redacţia şi Administraţia
IAŞI STR. LAPUŞNEANU 37

Director C. R. GHIULEA

VREDNICII IEŞENE

La solemnitatea instalării d-lui rezident regal al Ţinutului Prut, s'au rostit cuvinte înălţătoare, într'o forma oratorică de înaltă distincţie.

Toţi vorbitorii, fără excepţie, s'au dovedit valori reale. Şi să nu ni se ieie în nume de rău dacă noi, ca moldoveni, vom sublinia în chip deosebit personalităţi mai aproape de noi: d. ministru M. Ralea, d. general Florea Ţenescu, d. general Paul Teodorescu, d. M. Negruzzi şi mai cu seamă expunerea magistrală a d-lui ministru Victor Iamandi.

Vom avea prilejul să revenim în această privinţă. Deocamdată însă voim să exprimăm omagii I. P. S. Mitropolit Nicodim care, în afară de frumuseţea oratorică a cuvintării, s'a remarcat prin marea dragoste pentru Moldova şi marele curaj de a spune lucrurilor pe nume, la ocazia potrivită.

Mitropolitul nostru s'a adresat, cu glas tare, reprezintanţilor guvernului, şi le-a comunicat, foarte convingător, toate decepţiile Iaşului, toate necazurile şi toate nădejdile Moldovei. Glasul înaripat şi plin de autoritate al şefului nostru spiritual, va trebui să aibă răsunetul dorit, iar poporul moldovenesc capătă încrederea şi mângâerea izvorâte din conştiinţa că are un mare apărător.

I. P. S. Mitropolit s'a plasat în rândul marilor Ierarhi pe care Biserica i-a dat ţării, nu numai cărturari şi sfătuitori de bine, dar şi luptători pe ogorul vieţii cetăţeneşti.

Fără a ne coborî prea departe în trecut, socotim gestul I. P. S. Nicodim asemenea avântului moldovenesc al unui Calinic Mitropolitul care — poate întrecând măsura — a ridicat un sincer stindard de apărare a Iaşului, în marea lui dragoste pentru bătrâna noastră cetate.

Iată un nou mare Ierarh, I. P. S. Nicodim, relevându-se ca un mare cetăţean al oraşului şi al provinciei noastre. Prin fapta sa, şi-a câştigat un loc de cinste în Istoria încă deschisă a ţării lui Ştefan Vodă.

G.

-- Pace sau război? --

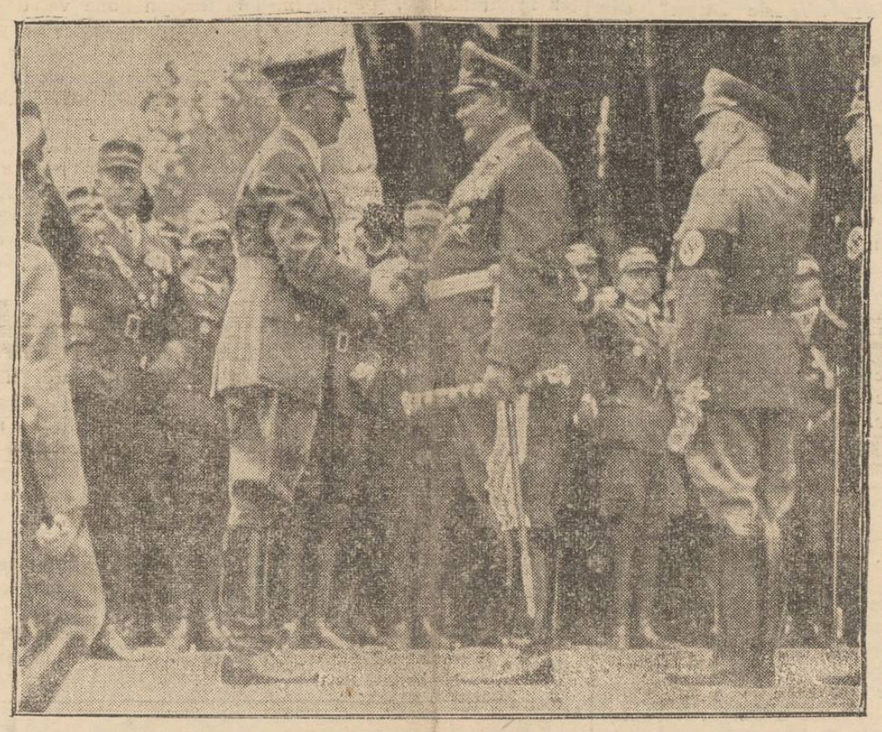

Ochii înfrigurați ai lumii întregi sînt ațintiți spre Nürnberg. Acolo sînt adunați conducătorii Germaniei și de acolo se așteaptă hotărîrea de care depinde soarta Europei: pace sau război?

Iată în clișeu pe d-nii Hitler și Goering, la congresul nazist dela Nürnberg.

Din toată lumea

Canalul Baltica—Marea Neagră

Localitatea Moravska-Ostrava din Cehoslovacia, nu-i numai loc de incidente care pot duce la război. Ci joacă uneori şi roluri creatoare.

Deunăzi, săptămâna trecută s'a întrunit acolo comitetul pentru construirea unui canal de navigaţie Elba-Oder-Dunărea.

Cheltuelile preliminare vor fi de 10 miliarde lei; iar canalul va stabili transporturi fluviale directe dela Hamburg Gdynia sau Danzig, până la Brăila, Galaţi şi Constanţa.

Au fost invitate să participe la lucrări, guvernele Germaniei, Cehoslovaciei Ungariei, României, Iugoslaviei şi Bulgariei.

Prin această legătură fluvială, transporturile dela Marea Nordului şi Baltica, spre Marea Neagră, nu vor trebui să mai ocolească prin Atlantic, Gibraltar, Mediterana şi Bosfor. Deci transporturile vor fi mai ieftine şi mai rapide, — ceia ce înseamnă un mare avantaj economic

Dans nou

In staţiunile balneare franceze s'a răspândit vara aceasta un dans nou, numit cam vulgar: „dansul măturii".

Nu ştim ce legături o fi având cu mătura, dar e un dans nebunatec, vesel, cu diferite figuri de ansamblu,— căci se joacă în grup, ca vestitul cadril de pe vremuri.

Acest dans „al măturei" e în mare vagă, înlocuind tangoul, foxtrotul, slowul şi rumba.

Acuma, dansatorii încearcă să-l introducă la Paris. Dar e îndoială că vor reuşi.

Tronul Spaniei

Ex-regele Alfons XIII al Spaniei trăeşte în Roma sub numele de „duce de Toledo".

Încă n'a renunţat la nădejdea de a reocupa tronul Spaniei. Insă în chestia aceasta are un periculos concurent în fiul său Don Juan prinţ de Asturii.

Don Juan este agreiat de toate nuanţele monarhiste din Spania şi e considerat ca pretendentul legitim la tron.

Insă Alfons XIII nu vrea să renunţe,— din motive de prestigiu personal. In impresurările de astăzi, nu ţine să domnească, de oarece are idei liberale, iar noua Constituţie făurită de generalul Franco e categoric dictatorială.

Insă—cum spuneam — din motive de prestigiu personal, vrea să i se ofere oficial tronul oficial şi el să-l refuze. Sau cel mult să-l primească pentru foarte scurt timp, să intre triumfal în Madrid şi apoi să abdice de bună voe în favoarea fiului său Don Juan.

Insă deocamdată, toate acestea sînt visuri şi speranţe.

Inelul fatal

Se vorbeşte mult despre un inel de aur cu piatră de rubin, care a purtat nenorocire familiei regale a Spaniei.

Regele Alfons XII a dăruit inelul, reginei Mercedes. Şi după două luni regina a murit.

Apoi inelul fatal a fost purtat, succesiv, de trei persoane din familia regală. Şi toate trei au murit subit.

Regele Alfons XII a pus inelul pe deget,... şi a murit după două luni.

Când s'a încercat la Madrid un atentat asupra lui Alfons XIII, regele avea în deget inelul fatal. Mai târziu, regele a trebuit să-şi părăsească tronul.

Inelul a ajuns la contele de Cavadonga (fiul ex-regelui Alfons XIII). Şi contele a dus o viaţă nefericită; iar zilele acestea a murit într'un accident de automobil.

Tipul rasei italiene

Recentul număr al revistei oficioase italiene pusă în serviciul acţiunii „pentru apărarea rasei",—a publicat un articol despre tipul caracteristic al rasei italiene.

Revista prezintă ca tip specific italienesc... omul blond!

Faptul a provocat stupoare, întrucât se ştie că italienii şi italiencele, în imensa lor majoritate, sînt tipuri brunete meridioanele,—câtă vreme blonzii sînt tipuri nordice.

Dar în chestiunile acestea de rasă este imposibil să nu cazi în încurcături şi contraziceri.

Ceiţi în pag. IV-a
ULTIMA ORĂ

IN CEHOSLOVACIA ESTE LINIŞTE,

dar stăpâneşte o atmosferă de nesiguranţă

Impresiile d-lui ing. Em. Niţescu, înapoiat recent din Karlsbad

De câteva săptămâni de zile cancelariile statelor europene sânt preocupate de problema germanilor - sudeţi din Cehoslovacia.

Mişcarea sudeţilor a ajuns într'o fază care tinde să primejduiască pacea europeană.

Dl. inginer Emil Niţescu, proaspăt reintors din Karlsbad (situat în centrul regiunei sudete cam la 40 Km. de graniţa germană), ne informează în chip fidel de situaţia din Cehoslovacia.

Distinsul director al Regionalei de exploatare c. f. r. Iaşi, a stat două săptămâni la Karlsbad şi a urmărit cu interes evenimentele din acea regiune.

D-sa ne spune că populaţia băştinaşă era foarte liniştită.

S'ar putea spune, extrem de liniştită. Nici un act de violenţă şi nici un cuvânt de vrajbă. Neliniştiţi erau vizitatorii Karlsbadului, în majoritate români şi polonezi care, alarmaţi de relatările ziarelor, începuseră a părăsi în grabă localitatea, deşi nu-şi terminaseră cura.

A fost interesant cazul unei doamne din Iaşi, care a primit o telegramă dela soţul ei să plece urgent cu avionul spre ţară.

Doamna în chestie n'a plecat cu avionul, însă a folosit urgent trenul.

De aici se trage concluzia că atmosfera de panică este întrebuinţată mai mult din afară.

E posibil însă ca şi liniştea din Cehoslovacia să fie aparentă. Căci de multe ori liniştea fi prevestitoare de furtună!

Dintre vizitatorii ieşeni ai Karlsbadului, care nu prea se sinchiseau de evenimentele ce îngrijora lumea, cel mai liniştit părea a fi inginerul ieşean d. Leon Brill.

Dl. Niţescu ne spune că în timp ce majoritatea vizitatorilor îşi făceau bagajele, d. Brill s'a deplasat într'o excursie până la graniţa germană.

Majoritatea negustorilor din Karlsbad sânt evrei. Parte din ei au început a-şi lichida afacerile şi se stabilesc la Praga.

La Karlsbad nu mai sunt distracţii ca în alţi ani. Stăpâneşte o atmosferă de lincezală şi pesimism.

Şi d. Niţescu mai declară:

— „Mocneşte ceva în Cehoslovacia.

De ani de zile merg la Karlsbad, şi nici odată n'am văzut macar un pluton de soldaţi.

Acum, vizitatorii au putut vedea mişcări de trupe spre graniţă,

Dumnezeu ştie ce ne pregăteşte ziua de mâine" — încheie d. Niţescu.

Totuşi, să nădăjduim...

GR. SPIRU

Pericolul Sifilisului

Consecinţele acestei boale asupra individului, familiei, societăţei

Conferinţa d-lui conf. dr. I. Alexa

In zilele de 10 şi 11 Septembrie a avut loc în satele Osoi şi Goruni 2 şezători medicale organizate de Institutul de Igienă din Iaşi, cu care ocazie s'au proectat filmele de cinematograf asupra sifilisului şi paludismului.

Inainte de rularea filmului d. conferenţiar dr. I. Alexa a dat explicaţii amănunţite. Inserăm rezumativ, conferinţa d-sale asupra sifilisului.

Se numesc boli venerice acele boli contagioase cari se transmit de obicei prin raporturile sexuale. Ele sunt: blenoragia, şancrul moale şi sifilisul. Aceste boale, pe nedrept sunt considerate ca „boale ruşinoase". In adevăr, nu-s totdeauna rezultatul desfrâului. E o nenorocire să fii bolnav, e o mare greşală să nu te tratezi spre a te vindeca; dar după ce ştii că eşti bolnav, e o *crimă* să transmiţi boala mai departe.

Sifilisul neîngrijit este cea mai gravă şi cea mai dezastruoasă dintre boalele venerice, din cauza frequenţei mari, dar şi din cauza consecinţelor pentru individ, pentru familie şi societate.

Boală cronică, insidioasă, trădătoare, ea poate rămâne latentă ani dearândul după accidentul primitiv, şi apoi si se redeştepte brusc (mai ales la bolnavii insuficient trataţi) şi să atingă toate organele şi să se transmită prin contagiune şi prin hereditate (mai ales în timpul perioadei primare şi secundare).

Agentul patogen al sifilisului este un spirochet Treponema: filament subţire, învârtit în spire regulate, fine, strânse, în formă de vrilă, visibil numai la ultramicroscop.

Produsele contagioase sunt: secreţia din şancru iniţial, plăcile mucoase, saliva, sângele etc.

Cum se face contagiunea:

a) direct prin contact, relaţii sexuale, alaptare, sărut.

b) Indirect, prin intermediul diferitelor obiecte (de toaletă, briciu, tacâmuri etc.).

c) Transmisiune hereditară, infecţia dela mamă, heredosifilis.

Un exemplu: un copil de 4—5 ani se joacă în stradă; alergând cade şi îşi face o mică rană la genunchi; o femee care trece din întâmplare, îşi soate batista, o udă cu salivă şi face pansament copilului. Femeia era bolnavă de sifilis, fără să ştie, şi astfel după o lună copilul prezintă la locul unde a avut rana, un şancru sifilitic.

Un alt exemplu de epidemie într'o familie: un ţăran eliberat din serviciul militar, şi care era însurat înainte de militărie, se întoarce bolnav la căminul său. Soţia lui alăptează un copil. Soţul transmite boala soţiei, care la rândul ei o va transmite copilului sugaciu.

Rămânând însărcinată, copilul sugaci e înţărcat după câteva luni şi e îngrijit mai ales de bunica lui care îi dă biberonul; pentru a se asigura de temperatura laptelui bunica duce tetina la gură, se infectează. O soră de a primei victime, naşte deasemenea un copil peste câtva timp şi în urma unei boale contractate după naştere, copilul e dat în îngrijirea mătuşei şi a bunicei;—copilul este contaminat. Se vede deci ce dezastru e pentru familia întreagă.

Mersul sifilisului: Deosebim un accident primar şi accidente secundare, terţiare, quaternare.

1) *Accidentul primar local,* şancru indurat. Incubaţie: apare cam la 26 zile, după contactul infectant, un mic buton rotund exulcerat, cu baza îndurată, întovărăşit de adenită satelită. Dureta 20—30 zile.

2) *Perioada secundară* (accidentele contagioase). După o a doua incubaţie cam de 45 zile dela începutul şancărului, se produce infecţiunea generalizată care se traduce prin o erupţie de pete roze (roseola), adenopatie generalizată, dureri de cap, dureri articulare, căderea perilor etc. Accidente oculare pot surveni;

(Continuare în pagina 2-a)

Cuvinte regale

„Cercetând de aproape sufletul şi nevoile tălpei Ţării, cercetezi şi pricepi adevăratul românism. Şi ce nesecate comori sufleteşti culegi prin acest contact!

„Am învăţat să cunosc un alt ţăran decât acela din cărţi; un ţăran pe care numai două elemente au poate posibilitatea de a-l întrezări: învăţătorul la şcoală şi ofiţerul instruind recruţii".

Noutăţi de-ale scriitorilor ieşeni

Noutăţile romane ale d-lor Ionel Teodoreanu şi G. M. Zamfirescu. — Un nou volum de poeme al d-lui George Lesnea.—„Viaţa lui Ion Creangă", după documente inedite.

Toamna îmbogăţeşte vitrinile librăriilor cu rezultatul muncii literaţilor, din timpul „vacanţei".

Astfel d. Ionel Teodoreanu va prezenta noul său roman, „Fundătura Varlaamului", pe care l-a scris în tihna unei staţiuni de pe valea Prahovei.

D. George Mihail Zamfirescu deşi bolnav, a terminat cel de al treilea roman „Uzina" din ciclul social şi de moravuri, „Bariera".

Talentatul exponent al poeziei ieşene, d. George Lesnea, abia întors dintr'o excursie—de unul singur—făcută în munţii Bucovinei, va pleca la Bucureşti pentru a prezenta unei mari edituri de acolo manuscrisul unui nou volum de poeme.

Un alt ieşan de valoare, d. Gh. Ungureanu, subdirectorul Arhivelor Statului, e în tratative cu o editură din Capitală pentru tipărirea unui volum, „Viaţa lui Creangă", reconstituită după documente inedite, care vor răsturna toate romanţările şi comentariile de până acum, asupra datelor importante din viaţa marelui povestitor moldovan.

Vor fi astfel date şi amănunte autentice asupra activităţii lui Creangă ca dascăl, reliefându-se în special trecerea sa pe la „şcoliţa" din Sărărie.

Un capitol însemnat îl va constitui relatarea documentară a legăturilor dintre Mulorescu, Creangă şi Eminescu.

Teatrul şi regizoratul

Activitatea la Iaşi.—Teatrul muncitoresc.—Teatrul radiofonic.—Exemple din Italia.

De vorbă cu d. Victor Bumbeşti, cunoscutul regizor bucureştean

De câteva zile, se află printre noi cunoscutul regizor bucureştean, d. Victor Bumbeşti, venit special pentru a pune în scenă două piese din repertoriul Teatrului Naţional.

Cunoscut prin rodnica activitate ce-a depus-o la Teatrele Naţionale din Cluj, Craiova, Cernăuţi şi Bucureşti şi în ultimul timp prin desele realizări de teatru radiofonic la postul bucureştean de emisiune, prezenţa d-lui Victor Bumbeşti la Naţionalul nostru, e un gir că vom avea două succese durabile, în piesele „Profesorul Storiţiu" şi „Revizorul".

Pe lângă priceperea scenică, d. V. Bumbeşti e şi un om energic şi de iniţiativă.

L-am întâlnit pe d. Victor Bumbeşti la d. Th. Kiriacoff, cu care se consultă asupra decorurilor celor două piese.

A fost un bun prilej să stăm de vorbă.

— *Cum priviţi schimbul de directori de scenă între scenele oficiale?*

— Ideia e foarte bună şi din care nu poate profita de cât publicul şi actorii. Şi chiar dacă nu se va putea realiza pe deplin, totuşi ca început e fericită.

— *Despre Iaşul nostru ce păreri aveţi?*

— Iaşul totdeauna a fost considerat de bucureşteni ca un cerc artistic cu tradiţii şi care şi-a găsit un câmp prielnic de desvoltare şi de o părintească grijă, de a urmări în evoluţia sa un talent.

Proba cea mai evidentă că Iaşul e înţelegător şi în ritmul vremii, e că aici şi-au făcut şcoala scenică d-nii Ion Sava şi G. M. Zamfirescu de ale căror succese s'a auzit până la Bucureşti. D. Sava a şi fost chemat pentru a realiza repertoriul dela Naţionalul bucureştean.

„A fost o tradiţie ca teatrul să fie condus de literaţi de frunte, amorezaţi de această instituţie.

„Iar astăzi cu atât mai mult mă încântă că acest conducator al teatrului ieşan, e dublat şi de un demn reprezentant al clasei actorilor, în persoana d-lui Sandu Teleajen, care-şi are schiţat pentru stagiunea aceasta, un foarte interesant program.

*

— *Cât timp veţi rămâne la Iaşi?*

— Insărcinarea pe care mi-am luat-o faţă de Naţionalul ieşan e să prezint deocamdată, pentru prima parte a stagiunei, două premiere: „Profesorul Stori-ţin", dramă

(Continuare în pagina 2-a)

TESTA
La dureri de cap, dinți

așa salută românul și oferă prietenului său „505 cu dungă", căci ca și în toata lumea, și în România se preferă și se consumă această nouă și delicioasă bomboană.

505
BOMBOANA EUROPEI
Produs în România de KANDIA S. p. A., Timișoara

De azi la Sidoli

Cuplul de vedete
John Barrymore
Lynn Overnau
Louise Campble
Charles Bickford
Evelyn Brent
în noul film Paramount

ALIBIUL Doctorului TINDAL

Un film polițist de proporții gigantice cu o acțiune dinamică, încadrat de un al 2-lea superfilm Paramount

Diamantul Sultanului

cu GETRUDE MICHAEL
Lee Bowman — Gary Gralbe
Robert Cumings

DOCENT DOCTOR
Gh. Plăcinteanu
chirurg primar
Chirurgie și Ginecologie
Cons. 3—5 d. a.
ALEIA ALEXANDRI No. 5
Telefon 1540

Azi la PHOENIX
dela ora 3 p. m.
—Programul de deschidere —
2 Perle Metro-Goldwyn

S'au cunoscut în luna Mai

cu JANETTE MACDONALD
NELSON EDDY
și JOHN BARRYMORE
și superba comedie

STAN și BRAN și Testamentul

la care se râde cu lacrimi.

Prețuri: 14, 10 și 5 lei

Filmul teatrului de copii

Părinții cari doresc să-și filmeze copiii într'o producție a Teatrului de Copii, sunt convocați Duminică 18 Sept. 5 p. m. la Școala de dans „Comănescu" str. Lăpușneanu.

Urmând ca anul viitor Școala de dans să se mute la București, — fiind deci ultimul sezon, cât mai rămâne în Iași— deschiderea cursurilor comune și individuale, are loc la 15 Septembrie.

D-NA DENTISTĂ
L. CARC
reintorcându-se în localitate și-a reluat consultațiile în cabinetul d-sale din
Str. Săulescu 2
(colț Piața Unirei)
Execută orice lucrări moderne precum și coroane din os (după culoarea dinților)
Cons. 10-1½ a. m. 4-7 p.m.

Corsete, sauliene
Dunavețchi
STR. CUZA VODĂ 46 etaj
vis-a-vis de Sfatul Negustoresc

Dr. R. DAMSKER
Medic de Spital
BOLI INTERNE
plămâni, inimă, rinichi
Str. Ghica Vodă No. 32

Călătorii eftine — și — comode
cu 50% reducere pe C. F. R.
IAȘI--BUCUREȘTI
dus și întors
cu plecarea *Sâmbătă ora 21.47*
și înapoierea *Marți seara ora 23* din Capitală
—LOCURI LIMITATE—
Informațiuni și înscrieri la Agenția
Wagons-Lits \\ Cook
Iași, Piața Unirei 1
Inscrierile se primesc până Vineri ora 6 p. m.

AVIZ

Școala Normală de învățători „Vasile Lupu" din Iași aduce la cunoștința elevilor săi că potrivit măsurilor de higienă luate de către Serviciul Sanitar, deschiderea cursurilor se amână pe data de 1 Octombrie 1938.

Internarea elevilor se va face pe data de 30 Septemb.; se va trimite fiecărui elev înștiințare acasă cuprinzând condițiile de internare.

Directorul școlii,
VASILE PETROVANU

PIERDUT una poșetă cu diferite acte pe numele M. Nicolaeva în trenul de Chișinău. Rog găsitorul a o educe la ziar, contra unei recompense.

DE INCHIRIAT un local de magazin în strada Lăpușneanu No. 17 ocupat actualmente de magazinul Boncescu. A se adresa la Dr. Hofmann strada Armeană 9.

PIERDUT diploma de inginer elib rată de secția electrotechnică a Universității Iași No. 123 din 1926, eliberată la 17 Iulie 1927, înregistrată la Rectorat sub No. 2304.
Inginer Emil Solomon
Cernăuți str. Petrino 3

De închiriat

4 camere și bucătărie, strada Lăpușneanu 33, deasupra magazinului Gavrileșteanu, etaj.; instalație modernă, preț convenabil, 34.000 lei anual.

Apartamentul vizibil toată ziua, fiind liber de pe acum. A se adresa la *Avocat N. Nebuneli* str. Lascar Catargiu 35.

Informațiuni

x **Domnul Docent Doctor Hurmuzache** conferențiar universitar, și-a reluat consultațiile în str. Lăpușneanu 20, orele 2—5 d. a.

x **Dr. Adrian Ștefănescu** Medic de Spital. Boli interne și nervoase. Metabolism baza. Consult 4—6 p. m. Str. Tăutu No. 2. Telefon 2269.

x *Cea mai mare tragediană a lumii este Elisabeth Bergner. Ultimul său film, o capodoperă americană „Ești al meu" rulează azi la „Scala".*

x **Doctorul A. Hoffman s'a mutat în str. Armeană. No. 9 și consultă zilnic boli nervoase și boli de nutriție dela 10-12 și 3-7; tratamente de slăbire și îngrășare. Telefon 1577.**

x **Dr. M. Segal** *medic de spital,* **mutat** *în str. Cuza Vodă No. 83 (Palatul Braustein), consultă și operează boli de* **nas, gât și urechi** *între 8-10 a. m. și 3-6 p. m. Telefon 1767.*

x **Contra durerilor musculare, articulare, sciatice** de natură reumatică sau gutoasă întrebuințați **Frantzbrantwein Mentoformic Dr. Ratianu** aprobat de Consiliul Sanitar Superior. Alină durerile redând buna dispoziție.

Depozit Farmacia Dr. Ratianu, Iași Cuza Vodă 83.

x Audiția sonoră și proecția impecabilă a aparatelor de la „Phoenix" au făcut eri deliciul imensului număr de spectatori, care au venit eri să aplaude superbul film „S'au cunoscut în luna Mai" și Stan și Bran și Testamentul

x *D. avocat C. Diamant reintorcându-se în localitate și-a reluat consultațiile; str. V. Conta 9.*

x Pentru comenzi de BORVIZ DE BORSEC, adresați-vă reprezentantului societății, — DL. Vasile Mândru, la cinematograful Sidoli.

Machzorim
în versiune românească de RABINUL Dr. THENEN, pentru sfintele sărbători de Roș Hașana și Iom Kiper, de vânzare la „Aurora" str. Ștefan cel Mare 36.

Teatrul și Regizoratul

(Continuare din pagina 1-a)

de Leonid Andreiev și „Revizorul" comedie de Gogol.

„In pictorul Kiriacoff am găsit un colaborator excelent și un ansamblu de actori foarte disciplinați și activi.

Multiplele mele ocupații de la București, mă silesc ca prima parte a stagiunii să mă restrâng la aceste două piese.

•

— In fiecare an, meseria de regizor mă obligă să voiajez în străinătate, pentru împrospătarea cunoștințelor, și pentru schimbul de vederi cu regizorii străini.

„Anul acesta, obiectivul voiajului meu a fost postul de radio italian și de a cerceta din punct de vedere tehnic, teatrul radiofonic care și la noi a început să capete o amploare deosebită.

„In cele 40 de zile cât am cutreerat Italia, am găsit un popor pornit pe muncă constructivă și frumoase realizări în toate domeniile.

„Din nefericire, teatrul de proză se găsește în aceiași formă rudimentară, deoarece tot nu s'au realizat teatrele permanente, iar ansamblurile călătoare nu pot să realizeze nici inscenări deosebite și nici creia actori de ritm și ansamblu.

„In schimb, drama lirică, mai mult ca oricând, e prima din Europa, iar programul musolinian de a creia „La volo gioia", este de proporții mărețe, realizând spectacole în plin aer la termele lui Caracala unde asistă 40.000 muncitori în vechiul amfiteatru Verona sau în amfiteatrul din Neapole.

„Ideia a fost îmbrățișată de toată Europa, adoptată și la noi sub oblăduirea d-lui M. Ralea, ministrul muncii, sub emblema „muncă și voe bună".

„Excelentul meu coleg, d. Victor Ion Popa va deschide toamna aceasta porțile primului teatru muncitoresc — la București și care va cutreiera toate centrele industriale ale țării.

•

— *Ce pregătiți pentru noua stagiune teatrală dela Radio?*

— Anul acesta programul teatrului radiofonia se va realiza tot cu concursul teatrelor bucureștene și pe lângă literatura radiofonică autohtonă — care devine mai serioasă—vom relua marile capodopere ale literaturei universale.

„Repertoriul teatrului radiofonic va fi complectat pe lângă opere, operete, teatru pentru copii, cu diferite numere străjerești, premilitare, etc.

•

Convorbirea noastră a luat sfârșit, deoarece se apropiase ora repetițiilor.

Și cu regret ne-am despărțit de d. Victor Bumbești.

COSMA DAMIAN

Caravana culturală
Acțiunea ministerului propagandei

Subsecretariatul de Stat al Propagandei a înțeles să nu întârzie o clipă trecerea la acțiunea sa Social-culturală, pentru care a fost creat.

Mijloacele moderne întovărășite de acțiunea energică a elementelor pregătite în această direcție, vor contribui la o cât mai largă difuzare a temelor favorabile unei bune acțiuni propagandistice.

La sfârșitul importantelor realizări din ultimul timp al acestui Subsecretariat de Stat, se va adăuga în câteva zile și raiduri de propagandă pe care le va întreprinde „Caravana Culturală", organizată după cele mai occidentale principii.

Acest minunat ateneu, ambulant prevăzut cu instalațiile cele mai moderne, având posibilitatea de a găzdui un număr de peste 400 de spectatori, va duce prin orașele și satele țării, glasul plin de înalte povețe al M. S. Regelui; va arăta rând pe rând imagini dintre cele mai sugestive, organizațiile tinerești, care călăuzite cu înțelepciune și îndrumate spre realizari importante vor deveni mâine generațiile de bază ale unei Românii consolidate.

Pentru cei ce nu au avut încă ocazia de a vedea „Caravana Culturală", cele trei autoturisme motoare cu 5 remorci vor fi o adevărată revelație a tehnicei moderne.

Conducerea prin țară a Caravanei de Propagandă Național-Culturală și patriotică, a fost încredințată d-lor Cpt. Dumitru Florescu și Ing. Șerban Grigorescu, două elemente bine alese care vor asigura reușita acestei inițiative.

In campania de toamnă, în primul ei drum, Caravana se va îndrepta pe Valea Prahovei, trecând Carpații și având ca oraș terminus Capitala Transilvaniei, orașul încoronării „Alba Iulia".

In fiecare din orașele întâlnite pe traseu, caravana culturală se va opri câteva zile, dând astfel prilej oricui s'o viziteze.

De altfel publicul va fi ținut la curent cu evoluțiunile raidului de propagandă Culturală-socială în tot timpul efectuării sale.

In una din zilele viitoare se dă plecarea.

Pe șoseaua națională, printre ogoarele ce se odihnesc în bătaia razelor solare, Caravana Culturală va duce și sădi desigur în sufletele tuturor lozinca:

Credință și Muncă pentru Țară și Rege!

x Medicii cu renume mondial, au constatat că numai BORVIZUL DE BORSEC

Liceul de fete al Profesorilor Asociați
„M. Kogălniceanu"
Str. Căpitan Păun 8
ȘCOALA CU DREPT DE PUBLICITATE
LICEU COMPLECT CU 8 CLASE
Examenul de admitere în cl. I-a la 4 Sept.
Se mai pot înscrie în cl. I-a și în cl. V-a elevele care au dat examen de admitere la școlile Statului și n'au avut locuri.
Taxele sunt moderate.
Se pot plăti în rate lunare.
Inscrierile se primesc zilnic dela 9-12 și 4-6

Inspecțiile d-lui g-l Dr. Marinescu
ministrul sănătății

Dl. Dr. Marinescu ministrul sănătății, însoțit de Dl. Dr. T. Bulău inspectorul general sanitar al Ținutului, a inspectat în cursul după amezii de Duminecă, lucrările de asanare din târgușorul Nicolina; apoi satele Ciurea, Dumbrava și Slobozia, din apropierea Iașului, unde vizitând pe jos un număr de gospodării, a rămas foarte mulțumit de activitatea ce-a desfășurat-o echipa volantă care a trecut prin acele sate, în ofensivă sanitară.

La întoarcere, a inspectat fostul sanatoriu Villa-Greerul, unde la fața locului a luat măsuri împreună cu Dl. Dr. Bulău, pentru amenajarea urgentă a acestei instituții într'un spital pentru ocrotirea copiilor debili sau convalescenți de diferite boale, din școalele Iașului.

Biserică renovată
în jud. Câmpulung

Aici, în munții ținutului Suceava, din orașul Vama, de pe linia C. F. Dărmănești - Vatra Dornii, pornește drumul și calea ferată laterală spre Moldovița-Ferăstrău (20 km. dela Vama), unde se afla istorica mânăstire (biserică parohială) Moldovița, din com. Vatra-Moldovitei.

La 7 Km. dela Vama, e satul Frumosul. Îi spune și numele că-i sat frumos, ca mai toate dela munte, cu oameni muncitori și buni. Biserica de lemn din localitate, în ființă, dela 1869, e foarte pitoresc situată pe un tapșan și destul de înăpătoare. Parob e Păr. Adrian Sorocean și în acest an i-a venit timp bisericii acestui sat a se repara frumos și temeinic.

Mitropolia din Cernăuți, prin spiritul chivernisitor al I. P. S. Mitropolit Visarion, a dat ajutorul de 40 mii lei, pentru rest îngrijindu-se Comitetul în frunte cu preotul-paroh, ajutat cu căldură de d-nii notar Trefelean, industrias Liviu Balan, student Ștefan Sorocean, ca și toți sătenii.

S'au spălat icoanele, s'a îndepărtat peretele despărțitor al naosului de pronaos, a luat ființă un turn mai mare între cele 2 mici de pe biserică, și în fine biserica a căpătat un aspect cât se poate de plăcut.

Sfințirea, în 8 Septembrie hramul bisericii, a fost o mare bucurie păstorului și poporănilor. De remarcat că aici nu se pomenește de sectanți și nici de stiliști.

Coresp.

Eveniment artistic

In urma succesului pe care Regimentul 13 Infanterie I-a avut cu serbarea dată în ziua de 4 Septembrie,—pluton T. R., reprezintă a doua serbare în parcul Expoziției în seara zilei de 14 Septembrie—când se va juca din nou Revista: *„Iașul se distrează"*, cu tablourile și costumele schimbate.

Fast — costum — humor — dans. Revista este de actualitate eșană.

Inceputul ora 8.30 seara.
Intrarea 10 lei.

Pentru cei ce urmează a fi revizuiți

Se aduce la cunoștința celor ce urmează a fi revizuiți și domiciliază pe raza municipiului Iași, că sunt obligați a se prezenta la Cerc personal, cu certificatul de reformă, și cei mai târziu până la 25 Septembrie a. c.

Acei ce nu au o fotografie lipită pe certificatul de reformă, vor aduce cu ei 2 fotografii tip legitimație, certificate de circomscripția polițienească respectivă.

x Banca „Negustorul Român" a cerut tribunalului comercial scoaterea în vânzare prin licitație publică, a imobilului din str. Mărăcineanu 15, proprietatea d-lui N. Stoica, pentru suma de 20 mii lei.

x D. Jean von der Heid șef-mecanic la Uzina electrică a introdus la tribunalul local acțiune de divorș contra soției sale d-na Ary von der Heid din str. Uzinei 42.

Pericolul Sifilisului

(Continuare din pagina 1-a)

rita, nevrita optică. Durata acestei perioade e nedeterminată (la bolnavii insuficient tratați poate apărea anual).

3) *Perioada terțiară (leziuni destructive)*: Goma este leziunea caracteristică a acestei perioade, o tumoare care se topește în centru și sfârșește prin a se rezolvi în un lichid purulent. Aceste gome pot să se desvolte pe piele, oase, vălul palatului, nas, creer, determinând cele mai grave accidente.

Creerul este dintre organele cele mai atinse, după piele.

4. *Perioada quaternară sau paras filitică.* In aceste perioade apar: Paralizia generală, Tabesul sau ataxia locomotrice, Anevrisme, sifilis arterial. Uneori sifilisul favorizează cancerul și tuberculoza. Sifiliticii bine îngrijiți, nu prezintă accidente terțiare și quaternare.

Frequența sifilisului: cam 15—30 la sută din totalul populației.

In spitale printre bolnavii serviciilor de medicină generală, sunt cam 30 40 la sută sifilitici. 13 la sută din femeile însarcinate sunt sifilitice. 20 la sută din femeile sifilitice sunt infectate de soț. Mortalitatea datorită direct sifilisului e cam 10 la sută din mortalitatea generală.

Consecințele sifilisului se resfrâng asupra individului, familiei, societății.

Consecințele hereditare: mortinatalitate (avorturile de ce mai multe ori sunt sifilitice), mortalitate infantilă (nașteri premature, polimortalitate): heredo-sifilis (copii sifilitici) 30 la sută din copii sub 1 an sunt sifilitici. Distrofii și degenerescență heredo-sifilitică: Copii sunt, avorturi, debili fizici, rahitici, degenerați, debili mintali, inapoiați anormali, 90 la sută din anormali sunt heredosifilitici.

Profilaxia sifilisului: Contagiune accidentală: nu vă serviți de obiecte străine: tacâmuri, briciu, alte obiecte.

Contagiune veneriană; Relațiile sexuale trebue să se bazeze pe proverbul: *„Nu luați nici luleaua vecinului, nici femeia lui"*; cu atât mai mult femeia nimănui. Este o credință mai ales în tineret că la o anumită vârstă trebue să aibă raporturi sexuale. Fals. Abstinența nu numai că nu vatămă sănătății, dar ajută la conservarea și ameliorarea sănătății. Recurgerea la pomezi profilactice (calomel 33 la sută), e nesigură.

In caz de infecție; Nu vă speriați. Sifilisul e vindecabil, și cu atât mai vindecabil cu cât e tratat mai de timpuriu. Deci începeți din prima perioadă, adică după apariția șancrului. Utilizați examele de laborator care permit: de a face imediat diagnosticul șancrului (constatarea treponemei la ultramicroscop) de a constata infecția generală prin reacția seroologică Bordet Wasserman și apoi de a controla tratamentul, atât cu analiza sângelui cât și a lichidului cefalorachidian.

Pentru orice sifilitic, tratamentul e o datorie și până la vindecarea complectă și definitivă trebue să vegheze asupra lui pentru a nu contamina pe nimeni: trebue să observe o igienă severă să evite excesele de orice fel, să menajeze sistemul nervos, să nu bea alcool, să nu fumeze.

Sifilisul și căsătoria: Sifiliticul complect vindecat, se poate căsători; el va avea copii sănătoși. Orice om care a avut accidente sifilitice să nu se însoare până ce nu are un exemen complect medical, clinic și serologic. După căsători, supravegherea medicală trebue să continue, nu numai asupra lui și asupra soției în timpul sarcinei, și asupra copiilor.

In încheere d-ru Alexi se adresează sătenilor cu următoarele cuvinte; „Gândiți-vă! Gândiți-vă la voi, la familia voastră, la țara noastră, al cărei viitor și a cărei putere se bazează pe sănătatea fiecăruia dintre noi; și vă spun cuvintele pe care preoții persani le spun tinerilor căsătoriți:

„Pentru ca munca voastră să nu fie zadarnică, gândiți-vă și temeți-vă de ochii viitorilor copii, cari vă vor judeca și condamna".

BRUTUS.

Citiți „OPINIA"

Nu uitați

• SĂ SCHIMBAȚI
• LOZUL D-VOASTRĂ
• CHIAR ASTĂZI

MÂINE, 15 SEPTEMBRIE, E TRAGEREA CLASEI A III-A

• DUPĂ O LUNĂ vine tragerea cea mare, când se vor distribui 317.253.600.— lei

LOTERIA DE STAT

O clitorie Rosnovănească

înconjurată de coteţe şi staule de vite

Cazul dela biserica Brăteşti, jud. Baia. — In mormintele călugărilor s'au pus cartofe !

Avem un fapt crudat petrecut la biserica Brăteşti din Jud. Baia—ctitorul a marelui vistiernic Neculae Rosetti Roznovanu.

Prin împrejurări, care le vom relata în nişte reportaje viitoare,

primăria Paşcani a deposedat acest locaş de închinăciune, de averea lăsată prin testament de vistiernicul Roznovanu.

Aşa că acum biserica din Brăteşti este complect lipsită de mijloace.

In casele din imediata apropiere a bisericii—care vom arăta cu documente că sânt proprietatea ei, s'a instalat o şcoală de gospodărie.

Administraţia acestei şcoli nu numai că nu îngrijeşte de împrejmuirea bisericii, dar a făcut unele acte reprobabile (cum ne informează preotul paroh).

Astfel, nişte atenanse au fost transformate în coteţe de porci şi staule de vaci, la câţva metri de zidurile bisericii, lângă altar.

Apoi venirea la biserică a credincioşilor e o adevărată aventură, din pricina câinilor ciobăneşti dela şcoala de gospodărie.

Până acum au fost muşcate de câini, cinci femei din sat şi doi săteni care veniseră să se roage la Sf. biserică.

Părintele paroh N. Filip este hărţuit de aceşti câini de câte ori vine la sfântul locaş.

Şi cu toate stăruinţele credincioşilor şi a parohului, d-na directoare nu a luat nici o măsură.

Pentru a ne da sama de situaţia de la biserica Brăteşti, e deajuns să amintim că direcţia şcolii a scos oasemintele călugărilor din morminte şi a pus la păstrat cartofe pentru iarnă ! ..

Mitropolia a primit din partea parohiei Brăteşti un voluminos memoriu în care cere ca pământul înconjurător—donat prin testament de vistiernicul Roznovanu, să fie redat bisericii, iar şcoala de acolo să fie evacuată.

Vom arăta în numerile viitoare documentele privitoare la proprietatea bisericii Brăteşti, asupra pământului împrejmuitor.

Sp.

Acte de notariat

La tribunalul comercial s'au autentificat următoarele acte de notariat.

— Ilie Chiselovici vinde d-lor Alfred Wincler, Herşcu Rozenberg şi Simon Manaş imobilul din str. Vântu 7, cu 160 mii lei.

— Neti şi Iulius Climer vând soţilor Rozalia şi Alex. Gall, un teren situat în str. Sărărie, cu 4000 lei.

— Alexandrina Raicu vinde d-nei Silvia Boghian imobilul din str. Ipsilante 12, cu 65 mii lei.

— Leibovici Beti vinde lui Marcu Botoşăneanu imobil situat în str. Sadoveanu 18, cu 20 mii lei.

— C. Grigorescu Arghiropol vinde d-nei Eliza Al. Negrescu jumătate din moşia Gugeşti-Fălciu, cu suma de 4 milioane lei.

Stiri şcolare

Dacă până la 15 Septembrie M. Ed. N. nu comunică nici un ordin cu privire la deschiderea şcolilor din judeţ, aceste şcoli se vor deschide conform. legii, la 15 Sept.

*

Zilele acestea va apare decizia cu noii directori de şcoli primare, al căror nume le-am publicat în unul din numerile noastre.

*

Dl. Insp. g-ral C. Stan care a fost Sâmbătă în localitate a plecat la Bucureşti pentru definitivarea detaşărilor în învăţ. primar. Aceste detaşări vor fi date publicităţii către sfârşitul acestei săptămâni.

*

In cercurile învăţătorimii ieşene se discută cu aprindere faptul că d. Ştefan Condurache Rev. şc. al jud. Iaşi, unul din cele mai capabile elemente şi care se bucură de o deosebită simpatie din partea învăţătorilor, nu s'a prezentat la exam. de rev. şcolari.

Acesta ar fi un indiciu că d-sa va fi avansat în curând insp. şef şcolar ai Ţinutului în locul d-lui Jenică Popescu care va trece insp. g-ral şcolar.

*

Conducerea şcolii primare primare „Carmen Sylva" de de sub direcţia d-nei Aglaia Bogdan dimpreună cu comitetul şcolar în fruntea căruia se află Pr. P. Chirice, a luat iniţiativă, ca odată cu deschiderea anului şcolar, să sărbătorească pe d-nele Victoria Botez fostă directoare a şcolii timp de 16 ani, Ana Marcopol şi Elene Pilat inst. la acea şcoală, care pe ziua de 1 Septembrie au eşit la pensie.

*

La solemnitatea instalării d-lui Rezident Regal M. Negruzzi, Corpul didactic a fost reprezentat prin d. C. Ionescu insp. şef al inv. sec. din Ţ. Prut.

Rep.

Dl. M. Voia fost perfect de Lăpuşna

anchetat de justiţie

Chişinău 13.-- Este cunoscut cazul fostului prefect al judeţului Lăpuşna din timpul guvernării liberale, Mihai Voia. Acesta a fost acuzat în mod public de diferite nereguli săvârşite în gestiunea prefecturii de judeţ.

In legătură cu aceasta d. Elinor Usatiuc, care a urmat la conducerea prefecturei, a făcut o reclamaţie pe care a înaintat-o parchetului cât şi ministerului de interne.

După cercetări îndelungate atât pe cale juridică cât şi pe cale administrativă, parchetul a dispus trimiterea cazului la instrucţie în vederea complectării cercetărilor.

Profesori secundari

detaşaţi la Iaşi

Maria Lateş Loghin, dela gim. f. Dorohoi, se det. la Iaşi.

Ceaicovschi Florica, dela gim. f. ind. Chişinău la şc. norm. fete Iaşi.

Obreja T. Alexandru, dela l. com. b. Slatina, se det. la lic. int. Iaşi,

Diacon Popescu C-tin, dela gim. mixt Reghin, se det. la şc. Norm. cond. Iaşi.

Apostu Olga, dela lic. ind. f. Botoşani, se det. la Iaşi.

Vascoboinic El. dela lic. f. Bârlad, se det. la l. f. Oltea D-na Iaşi.

Nosec Antoaneta, dela gim. ind. f. Botoşani, se det. la şc. norm. cond. Iaşi.

Mănescu Eugenia, dela l. ind. f. Tighina, se det. la ore în oraşul Iaşi.

Stadbei Matilda, de la lic. f. Bârlad, se det. la ore Iaşi.

Golimaş Aurel, dela gim. ind. Vaslui b. se det. la ore Iaşi.

Timpoc Elena, dela şc. norm. f. Botoşani, se det. la şc. norm. cond. Iaşi.

Rădulescu Maria, dela gim. f. Slatina, se det. la şc. norm. f. Iaşi.

Gheorghiţă Maria, dela l. ind. f. Bârlad, se det. la Iaşi, lic. com. fete.

Potop Aurel, dela l. Vaslui, se det. la internat Iaşi.

Popescu Ion, prof. dela sem. teol. Galaţi, se det. la Iaşi.

Bârsan Marta, dela şc. menaj Buzău, se det. la şc. urb. gosp. Iaşi.

Marinescu Anela, dela lic. f. Bazargic, se det, lic. ind. R. R. R. Iaşi.

Groholschi Andreia, dela lic. ind. f. Tecuci, se det. la şc. norm. cond. Iaşi.

Marinescu Smaranda, dela gim. Cerna-Vodă se det. Iaşi.

Jerghiuţă Hareta, dela Tighina f. f. se det. la lic. Oltea D-na Iaşi.

Antoneta Belcic Costinescu, dela gim. f. Soroca, se det. la lic. Oltea D-na Iaşi.

INFORMATIUNI

x *Duminecă, cu prilejul prezenţei d-sale la Iaşi, d. ministru Armand Călinescu a vizitat pe d-nii prof. N Costăchescu şi prof. P Andrei.*

x Corpul regretatului general Mărdărescu a fost adus în Bucureşti. Joi vor avea loc funeraliile naţionale.

x Ieri s'a dat rezultatul la proba scrisă a candidaţilor ce s'au prezentat la examenul de revizori şcolari.

Din 38 candidaţi, au fost admişi la oral numai 17.

x Mâne 14 Sept. fiind sărbătoare religioasă (ziua Crucii) autorităţile publice vor fi închise.

x Sâbătă 10 Septembrie c. a fost primită în audienţă de prezentare de către Domnul General Negruzzi, Rezident Regal, Doamna Florica Toma, Comandanta Cohortei de Străjere-Iaşi.

x D-l General Dr. Sava-Gotu întorcându-se în localitate reia consultaţiile pentru boale de ochi dela 2—4 zilnic în str. Vasile Conta No.30.

x Excursie şcolară. — Un grup de eleve de la „Oltea Doamna", sub conducerea d-nei Prof. A. Burada,—pleacă în dimineaţa de Joi 15 Sept. c., cu trenul de Paşcani, în excursie la Suceava, Cernăuţi Rădăuţi, M-rea Suceviţa şi M-rea Putna.

Elevele vor fi prezente pe peronul gării Iaşi, Joi dimineaţa, la ora 5 şi jumătate, cu mâncare rece şi echipate pentru vreme rea.

Mercuri 14 c. ora 10 dim., participantele sunt convocate la şcoală.

x I.P. S. S. Mitropolitul Nicodim a dispus ca adunarea generală a asociaţiei cântăreţilor bisericeşti din oraşul şi judeţul Iaşi, care urma să aibă loc la 16 Septembrie a. c. să fie amânată pentru o dată care se va anunţa din timp.

Adaptări

la reforma administrativă

Ca urmare a dispoziţiilor legii administrative şi în special a desconcentrărei serviciilor exterioare ale ministerului, d. Ch. Ionescu Siseşti, ministrul agriculturii şi domeniilor, a semnat o rezoluţiune prin care actualele inspectorate generale ale agriculturii şi reformei agrare şi zootechnice sanitare veterinare, au fost desfiinţate, —pe lângă fiecare ţinut luând fiinţă câte un serviciu centralizator al tuturor chestiunilor referitoare la o rezoluţie din partea acestui minister.

„Chino-vinul Dr. Ratianu" excelent tonic cu China, Cola, Guarana, Genţiană şi Glicerofosfat de Calciu, întăreşte organismul, dându-i vigoare. Se recomandă cu mare succes convalescenţilor şi anemicilor, mărindu-le poftа de mâncare.
Depozit: Farmacia Dr. Ratianu str. Cuza Vodă No. 83.

x Mâine, Mercuri, matinee la „Scala" dela ora 10 dimineaţa, cu preţuri reduse şi programul complect de trei filme.

x Un triumf fără precedent a obţinut filmul „S'au cunoscut în luna Mai" cu Janette Macdonald la deschiderea cinematografului Phoenix.

x La Iaşi bântue din nou epidemiile. Somităţi medicale prescriu BOMBOANELE DE BORSEC ca preventiv a acestor boli.

PIERDUT Buletinul Biroului Populaţiei Iaşi No. 18341 pe numele de Spigler Manase şi Spigler Sofia din strada Atanase No. 28.
Se declară nul.

Blocul Pensionarilor Publici din Iaşi face cunoscut încetarea din viaţă a pensionarei

Mititelu Maria

Membră al Blocului şi înscrisă la Casa de ajutor pentru înmormântare.

Ceremonia înmormântării va avea loc azi Marţi 13 Septembrie orele 16 (4 p. m.), cortegiul plecând dela locuinţa defunctei din str. Oastei No. 76 (Copou) spre cimitirul din comuna Copou.

D-nele şi D-nii pensionari sunt rugaţi a lua parte.

Contra Hemoroizilor
anusol Goedecke

Şcoala profesională „Sf. Sava"

se mută în clădirea liceului „Alexandru"

D. Rezident Regal M. Negruzzi, însoţit de d. prof. N. Daşcovici secretar general în Ministerul Educaţiei Naţionale, au vizitat în cursul zilei de ieri liceul „Alexandru cel Bun" şi gimnaziul „Ştefan cel Mare", ambele desfiinţate.

D-nii Rezident Regal şi prof. N. Daşcovici, au fost însoţiţi şi de d-na prof. Aima Paul, directoarea liceului „Sf. Sava", care a arătat că şcoala d-sale, în actualul ei imobil, nu poate să mai funcţioneze, din cauză că este ameninţat cu surparea.

Deoarece cursurile şcolare încep în curând, s'a admis ca liceul „Sft. Sava" să funcţioneze în localul liceului „Alexandru cel Bun".

PURGATIV IDEAL
cu efect rapid şi sigur
Purgen Dr. Bayer
în cutii originale cu 25 pastile şi cutii de probă cu 4 pastile

Cercul cultural român-cehoslovac

la Iaşi

Sâmbătă, 10 Septembrie, în cadrul unei reuniuni prietenesti la via domnului *prof. univ. Dan Bădărău*, s'a luat iniţiativa întemeierii la Iaşi a unui *cerc cultural român cehoslovac* care să se ocupe cu intensificarea relaţiilor româno-cehoslovace.

Au luat parte la discuţii domnii: prof. Dan Bădărău, Alex. Claudin, Traian Gheorghiu, Gr. Ivaşcu, Alex. Antohi, Mihail Neculce şi sublt. Maximilian Vasiliu.

In curând se vor face formele necesare întemeierii cercului.

La Academia de Muzică

In urma recomandării consiliului profesoral al Academiei de muzică din localitate, ministerul ed. naţionale a numit pe anul şcolar 1938—39, ca suplinitori pe: d-na *Eliza Ciolan* la catedra de Pian, d-na *Denise Rudeanu* la catedra de Pian complimentar.

Dl. prof. *Const. I. Baciu* a fost numit în mod special la catedra de „Teorie şi Solfegiu" ilustrată atâţia ani de d-na Sofia Teodoreanu.

Catedra de Fagot devenită vacantă prin ieşirea la pensie a d-lui prof. Ioan Vasilescu, se spune că va fi suplinită de tânărul Emil Elinescu un merituos absolvent al şcoalei ieşene actualmente prim-fagotist al orchestrei Radio-Bucureşti.

La catedra de clarinet a d-lui prof. Gogu Ionescu, de asemenea se spune că va fi numit tot de un tânăr absolvent din Bucureşti.

*

In ce priveşte ieşirea la pensie a d-lui rector Mihai Codreanu, situaţia încă nu-i lămurită. Legea de pensionare atinge pe d. Codreanu. Dar e posibil să se găsească o modalitate pentru menţinerea d-lui Codreanu. Cel puţin se caută o modalitate.

CITIŢI „OPINIA"

AZI la SCALA

Vedeta mondială Elisabeth Bergner în cel mai mare film al ei

Un program superb de 3 filme

Acţiunea din cel mai mare succes mondial „Eşti al meu" cu Elisabeth Bergner, se petrece în regiunea pitorească a munţilor Dalmaţiei.

Aici se înfiripează o dragoste nevinovată şi capabilă de cele mai mari sacrificii, aici asistăm la desfăşurarea ingratitudinei omeneşti, care uită cele mai sfinte jurăminte, pentru scopuri materialiste...

Elisabeth Bergner, cea mai talentată şi celebră artistă a lumii, este în „Eşti al meu" cu adevărat magistrală, realizând personificarea eroinei ce îndură toată nefericirea adolescentei cu suflet candid şi atât de crud lovit, într'un chip neîntrecut.

„Eşti al meu" rulează azi la „Scala", odată cu senzaţionalul film „Traficanţii de carne vie" (Sclavele albe) cu Kathe de Nagy, Jean Pierre Aumont Jules Berry, Suzy Prim şi comedia superbă a lui Geza von Bolvary „Lumpacius Vagabondus" cu Paul Hörbiger şi Hilde Krahl.

Vechile uniforme şcolare

pot fi purtate, până la uzare

„Straja Ţării" şi ministerul educaţiei naţionale, de perfect acord, au introdus uniforma străjerească în mod obligatoriu la toate şcolile.

Totuşi, până la uzare, se admite tuturor elevilor purtarea vechilor uniforme şcolare, atât în şcoală precum şi la străjerie, evitându-se astfel cheltuieli noui.

In prezent se lucrează la întocmirea noului program pentru activitatea ce se va desfăşura la toate şcolile în zilele de Joi, rezervate exclusiv străjeriei.

Străjereşti

Comandamentul Legiunei de străjeri-Iaşi roagă pe toţi d-nii comandanţi străjeri, să treacă pe la sediul, pentru a lua cunoştinţă de data convocării la şedinţa în care se vor pune în discuţiune chestiunele ce vor forma programul zilei de Joi, destinată străjeriei.

Comandantul Legiunei
Prof. I. A. Bădărău

Cu paşaport colectiv
Două săptămâni
— în —
Italia
8600 lei
Milano—Florenţa-Roma-Napoli-Venezia-Grotele dela Postumia
1 — 14 Octombrie
Inscrieri la
TURISMUL MONDIAL
Conducerea
M. Barasch şi I. Brebu
Bucureşti Cal Victoriei 60
Tel. 5-35-07
Iaşi Biroul Col. „Mercur"
Lăpuşneanu 20. Tel. 1120

De închiriat

în strada Bărboi No. 6:
1. O cameră şi bucătărie confort modern.
2. Patru camere, bucătărie, cameră de lemne etc. Se pot vizita zilnic între orele 10—2 p. m. şi 4—6 p. m.

Dacă doriţi a vă păstra frumuseţea, nu întrebuinţaţi
CREMELE WERNER
Coldcream (inalterabil) Werner
pentru păstrarea şi întreţinerea feţei (seara ori dimineaţa după spălare)
Crema Nimphelor
pentru faţă şi mâini Ambele creme şi pentru domni, după bărbierit
Crema Camphorată
pentru curăţirea feţei de pete şi pistrui.
Preparate de Farmacistul Werner—Iaşi
La cerere se trimite şi în provincie.

ULTIMA ORA

Ingrijorarea încă se menţine

Primejdia a fost numai amânată -- Impresie pesimistă la Londra

Führerul Hitler a vorbit ieri la Nürnberg, pe un ton destul de violent, însă fără a creia o situaţie care să primejduiască imediat pacea.

Dl. Hitler a criticat democraţia şi bolşevismul, şi a ironizat Anglia care vorbeşte de pace şi civilizaţie, însă întreţine stare de război în unele colonii şi ucide în Palestina populaţia arabă dezarmată.

Dl. Hitler afirmă din nou că Germania doreşte pace, în timp ce alte state europene sânt mereu în alarmă şi mobilizează armată la orce prilej. Dar Germania e gata să se apere şi îşi fortifică puternic toate graniţele.

In chestia Cehoslovaciei, d. Hitler a declarat că e gata în orce împrejurare sa apere pe sudeţi. Rămâne ca guvernul din Praga să trateze cu sudeţii, şi să stabilească o înţelegere dreaptă. Dar este necesar ca sudeţii să se bucure de dreptul de auto-determinare. Grija Germaniei va fi să nu părăsească pe sudeţi.

In încheere, d. Hitler a arătat trăinicia prieteniei germano-italiene.

Consiliu de cabinet la Praga

Praga 13.—După discursul d-lui Hitler, un consiliu de stat s'a ţinut la Hrabin, sub preşidenţia d-lui Beneş.

Guvernul a hotărât să ia măsuri capabile de a preveni orce situaţie.

Astăzi se reiau tratativele cu sudeţii

Praga 13.—Discursul d-lui Hitler a fost primit cu linişte în cercurile conducătoare cehoslovace. Se regretă ofensele aduse d-lui Beneş şi statului cehoslovac; însă aceste ofense nu pot atinge pe nimeni.

Cuvintele d-lui Hitler nu revendică făţiş plebiscitul, ci admit calea tratativelor. Deocamdată, primejdia de război este înlăturată.

Tratativele cu sudeţii vor continua astăzi.

Pe străzi au avut loc manifestaţii patriotice, pentru unitatea statului. Mâne se împlineşte un an dela moartea preşedintelui Masarik şi s'au pregătit mari solemnităţi.

Noi incidente în Cehoslovacia

Numeroşi răniţi

Praga 13.—Sudeţii au ascultat la radio discursul d-lui Hitler, apoi au manifestat pe străzi pentru Führer şi Germania.

In diverse localităţi şi mai ales la Egger s'au produs incidente şi ciocniri. Sânt 120 persoane rănite.

Impresia la Societatea Naţiunilor

Geneva 13.—Şedinţa Soc. Naţ. s'a ridicat ieri mai devreme, pentruca toţi membri să poată asculta la radio discursul d-lui Hitler.

Cercurile diplomatice caracterizează discursul, în felul următor: violent în formă; dar în fond mai moderat decât se credea. Führerul n'a pronunţat nici o revendicare precisă şi imediată. Dar pentru viitor, şi-a deschis toate uşile.

Se constată că solidaritatea universală contra unei eventuale agresiuni, a înlăturat deocamdată primejdia.

Securitatea Europei ameninţată

Geneva 13.—Unele cercuri dela Societatea Naţiunilor cred că securitatea Europei este ameninţată.

Discursul d-lui Hitler, n'a provocat decepţie, dar nici n'a adus linişte. E numai o amânare.

Franţa ia măsuri de apărare

Paris 13.—Ieri s'a ţinut un consiliu de cabinet. Dl. Bonnet ministrul de externe, a arătat toate eventualităţile posibile.

S'au luat măsuri la toate departamentele, impuse de împrejurări, dându-se dispoziţii şi pentru apărarea populaţiei civile.

O satisfacţie totală a produs atitudinea fermă, luată de guvernul englez.

Consiliu de miniştri la Londra

Londra 13.—Consiliul de miniştri prezidat ieri de d Chamberlain, a examinat rapoartele sosite din Praga şi Berlin.

O impresie penibilă au produs, printre membrii cabinetului, declaraţiile neobişnuit de violente ale mareşalului Goering.

Consiliul a aprobat o serie de măsuri, pentru orce eventualitate.

Se pusese chestiunea dacă e nevoe să se facă un nou demers la Berlin. Insă în urma comunicărilor d-lui Henderson, s'a constatat că demersul nu-i necesar.

Dacă discursul d-lui Hitler va creia nevoia, se va ţine un nou Consiliu astăzi.

Ingrijorare în cercurile britanice

Londra 13—Agenţia Reuter transmite:

Discursul d-lui Hitler ingrijorează cercurile britanice. Se accentuează că, indirect, d. Hitler a invitat pe sudeţi să ceară plebiscit.

Dl. Jan Masarik, ministrul Cehoslovaciei la Londra, a comunicat guvernului britanic că Cehoslovacia nu va admite plebiscit, în nici un caz. Dealtfel, se împotrivesc şi textele precise din Constituţie.

A mai comunicat că concesiile făcute de guvernul din Praga, sînt ultimele posibile.

Fantoma plebiscitului!

Cercurile londoneze constată că d. Hitler n'a contribuit cu nimic la ameliorarea situaţiei. Aluziile d-sale la auto-determinarea sudeţilor, sînt un îndemn spre plebiscit.

Impresia în America

Washington 13.—In cercurile diplomatice americane se constată că discursul d-lui Hitler cuprinde cuvinte alarmante; însă trecerea la fapte a fost amânată.

Sudeţii vor cere alipirea la Germania?

Varşovia 13.—Agenţia Telegrafică Poloną transmite:

In telegramele dela Nuernberg şi Praga ziarele subliniază insistenţa din ce în ce mai mare a germanilor sudeţi de a cere deplină autonomie pentru teritorile cu majoritatea populaţiei germane.

Trimisul special al ziarului „Gazeta Polska", anunţă din Nuernberg: „Cercurile conducătoare ale partidului naţional-socialist german declară că, dacă nu se acordă autonomia germanilor sudeţi, aceştia vor pretinde alipirea lor la Reich".

Aspră condamnare

a unui fost preşedinte de Cameră agricolă

Timişoara 13. — Tribunalul de Timiş-Torontal a pronunţat ieri sentinţa în procesul fraudelor de la Camera Agricolă din Timişoara.

Fostul preşedinte al Camerei, d. M. Sabin, a fost condamnat la 4 ani închisoare, 5 ani interdicţie, 3000 lei amendă şi 457,500 lei despăgubiri în folosul Camerei agricole.

Ceilalţi inculpaţi au fost achitaţi.

Anchetarea unor foşti prefecţi

Cluj 13.—Ancheta la prefectura Sălaj continuă.

Fostul prefect d. Gurzău e învinuit că a împărţit la rude nişte moşii de-ale Statului.

Fostul prefect Vidican e acuzat de neglijenţă şi abuzuri.

Fostul sub-prefect I. Lobonţiu e urmărit pentru luare de mită.

Sânt anchetaţi şi alţi funcţionari, precum şi nişte comercianţi.

CUMPAR aur de dinţi, bijuterii. Vindeţi bine **Brătianu** Ceasornicar specializ. Paris **82**

Crima misterioasă

din cartierul Uzinei

Locatarii imobilului din str. Morilor No. 3, au făcut o lugubră descoperire.

De mai mulţi ani locuia într'o cameră mobilată, la d. V. Nistor, bătrânul pensionar Vasile Sofian, care deşi căsătorit se spune că avea legături cu o oarecare Lenţa de loc din comuna Miclăuşeni-Bălţi.

Aceasta, după spusa locatarilor, este plecată la părinţii ei, de vre-o 15 zile.

Eri d-na Nistor, văzând că chiriaşul ei nu mai dă nici un semn de viaţă, s'a dus să vadă ce s'a întâmplat. Mare i-a fost surprinderea când a văzut uşa deschisă, iar în pat zăcea mort Vasile Sofian. S'a dat repede alarma. La faţa locului au sosit d. comisar şef George Stănculescu şi d. comisar ajutor Ion Epure, care din primul moment şi-au dat seama că nu este vorba de o sinucidere, ci de un asasinat.

In principiu, s'a putut stabili că Duminică seara, Sofian a fost vizitat de un tânăr foarte elegant, care a fost văzut numai la venire, şi care individ (după spusele locatarilor) era văzut adesea ori în tovărăşia d-rei Lenţa.

Se pare că mobilul asasinatului ar fi jaful, întrucât lipsesc lucruri din casă.

Dar sânt şi păreri că ar fi vorba de o crimă din gelozie.

In fine, se mai spune că ar fi la mijloc „interesul" pe care l-ar fi avut familia defunctului, întrucât Sofian de o bucată de vreme o ducea numai într'o beţie.

Apoi prin felul cum a fost găsită cureaua legată de gât, reese că bătrânul a fost mai întâi îmbătat în care timp i s'a aplicat şi o lovitură, şi apoi legat cu cureaua, mai mult de formă, pentru a deruta cercetările.

Lumină complectă nu se va putea face decât în momentul audierii tinerii concubine, care probabil că va face destăinuiri utile, dând la iveală pe adevăratul asasin.

Cercetările sunt în curs.

LZR.

DIFERITE ŞTIRI

Buc. 13.—Dl. mareşal Averescu a suferit în Germania de o gripă cu fenomene pulmonare.

Acuma, d-sa se află la Bucureşti, în covalescenţă.

*

Dl. G. G. Mironescu, consilier regal, s'a înapoiat în Bucureşti, venind din străinătate.

*

Vânătoarea regală din regiunea Arad s'a terminat ieri.

Informaţiuni

x Vacanţa judiciară ia sfârşit în ziua de 15 Septembrie.

Instanţele judecătoreşti îşi vor relua activitatea în mod normal, procesele judecându-se după amezile.

x D-na Jany Argeşanu, detaşată actualmente la Teatrul Naţional din Bucureşti, a revenit la Iaşi în vederea repetiţiilor la piesa „Profesorul Storiţin", în care va interpreta la primele trei spectacole, principalul rol femenin.

x Reuşitul banchet de la Palatul Adativ în onoarea d-lui Rezident Regal M Negruzzi, a fost pregătit cu multă competinţă, de cunoscuţii restauratori M. Caramalău şi N. Stoicescu.

x Dl. V. Nistor, preşedintele Asociaţiei învăţătorilor ieşeni, a fost ales membru în consiliul permanent al Asociaţiei Generale.

E o alegere bine-meritată şi care face cinste învăţătorimii ieşene.

x Copiii trimişi în colonii la Mangalia de către Profilaxie, se întorc Miercuri 14 c. ora 14, când părinţii vor veni în gară spre a-i primi.

x Se anunţase că subofiţerul Zupu Ioan, din compania de pompieri Secţia I Toma-Cozma ar fi fost otrăvit din răzbunare.

Examenul medical a stabilit că era vorba de o simplă intoxicaţie alimentară. Luăm act.

x Termenul de înscriere la Academia de Muzică şi Artă Dramatică „George Enescu" din Iaşi s'a prelungit până la 20 Septembrie a. c.

Ordinea rulării celor trei filme colosale la „Scala" este: Jurnalul „Paramount" la orele 4 50 şi 9.45.

„Eşti al meu"... cu Elisabeth Bergner la 5 10 şi 10 5 seara.

„Sclavele Albe" la 6 40 şi 11 33.

x Lumpacius Vagabondus la 3 30 şi 8 23 seara.

x Preţurile dela Phoenix sunt accesibile tuturor punguri: 14, 10 şi 5 lei sunt preţuri de intrare — aşa încât toţi ieşenii mâine la Phoenix

SPECIALIST
Execut - Eftin orice fel de comenzi şi reparaţiuni de
TAPIŢERIE
Chemat printr'o c. p. vin la domiciliu. Gherson, str. Sft. Lazăr 19.

DOCTOR
SOLO SCHREIFEL
SPECIALIST IN BOLI DE PIELE, VENERICE, SIFILIS
Tratamentul precoce al sifilisului prin examenul ultra-microscopic
DIATERMIE
Raze ultra-Violete
Consultaţii şi tratamente
7—10 dim. şi 2—9 seara
Str. Anastasie Panu 70
Telefon 2101

Congresul Internaţional de statistică la Praga

Praga 13.—Ieri s'a deschis la Praga al XXIV-lea congres al Institutului internaţional de statistică.

Pentru desbaterile congresului a fost aleasă anul acesta chestiunea scăderii importante a natalităţii în ţările civilizate, cauzele şi consecinţele ei economice şi sociale, precum şi toate celelalte complicaţii pe care le poate provoca în lume natalitatea în descreştere.

Desbaterile interesante care se vor desfăşura între specialişti pe această chestiune la Praga vor fi urmărite desigur, cu un interes deosebit.

ORA 12

America va cere lămurirea situaţiei

Londra 13.—La Ministerul de externe britanic se vorbeşte despre o iniţiativă a guvernului american, de a invita toate Statele să se pronunţe limpede despre atitudinea pe care o vor avea în cazul unei agresiuni germane împotriva Cehoslovaciei.

Societatea Naţiunilor va trimite ultimat Germaniei?

Londra 13— Din Geneva se dă ca probabil că d. De Valera, în calitate de preşedinte al sesiunii Soc. Naţ. uzînd de drepturile ce-i conferă Statutul instituţiei genevaze, va trimite d-lui Hitler o notă-ultimativă, în chestia sudeţilor.

Pentru Pace

Londra 13. — Arhiepiscopul de Canterbury va lansa astăzi un apel pentru pace, adresat tuturor popoarelor.

COMENTARII

Cercurile britanice comentează mult faptul că, în discursul său, d. Hitler n'a vorbit nimic despre d. Mussolini.

De aici se trage concluzia că ar exista răceală între cei doi bărbaţi de stat

*

Din Praga se anunţă că preşedintele Beneş va rosti astăzi o cuvântare la radio, răspunzând discursului d-lui Hitler.

Măsuri în Germania

Berlin 13. — Dl. Goering a semnat un decret prin care se interzice zborul avioanelor deasupra regiunelor de frontieră.

Impotriva oricărui avion care ar zbura în regiunile interzise, se va deschide foc de artilerie. Măsura intră în vigoare la 20 Septembre.

Cinema SCALA — Mercuri 14 Sept.
- Dimineaţa dela ora 10 -
Matineu cu preţuri reduse
cu cele mai mari filme ale stagiunii:
„Eşti al meu" cu Elisabeth Bergner
„Sclavele albe" (Traficanţii de carne vie)
Lumpacius Vagabondus".

Amatori fotografi
Developaţi, copiaţi, măriţi la
Fotograful Z. WEISS
Piaţa Unirii
Găsiţi Rollfilme, Pakfilme, Plăci Agfa, Kodac etc. cu preţurile fabricei. — Se copiază, se măreşte şi se developează gratuit la Studio Fotografic
Weiss PIAŢA UNIRII

SCALA
prezintă azi
Trei filme colosale
=
Cea mai mare artistă a lumii
Elisabeth Bergner
în cel mai bun film american
„EŞTI AL MEU"...
Misterele şi dramele caselor de plăceri
SCLAVELE ALBE
(TRAFICANŢII DE CARNE VIE)
cu Kathe de Nagy
Jean Pierre Aumont
Cea mai hilarantă operetă a lui GEZA von BOLVARY
Lumpacius Vagabondus
cu Paul Horbiger, Hilde Krahl

ANUL XXXIV No. 9438

ABONAMENTE:
Lei 350 . . . pe un an
„ 180 . . . „ 6 luni
„ 90 . . . „ 3 luni
„ 35 . . . „ 1 lună
„ 1500 . . . Instituţii publice

Atelierele tipografice „Opinia"
IAŞI STR. LAPUŞNEANU 37

1 LEU

OPINIA

Ziar popular cotidian

JOI 15 SEPTEMBRIE 1938

TELEFOANE
Redacţia . . . No. 1298
Administraţia . . . 1299
Serv. de noapte red. . . 1439

Redacţia şi Administraţia
IAŞI STR. LAPUŞNEANU 37

Director C. R. GHIULEA

Manuale şcolare gratuite

UN MARE SPRIJIN
acordat populaţiei nevoiaşe

O problemă de adâncă însemnătate şi care şi-a găsit rezolvarea în chipul cel mai fericit a fost problema abecedarului.

Cât s'a discutat, în decursul ultimilor ani asupra acestei probleme, ce părea de nedeslegat,—se ştie.

Câtă importanţă are această cărţulie în risipirea întunericului din minţile odraslelor sătenilor,—se cunoaşte.

Cu toate acestea, cu toate că totdeauna s'a ştiut că un abecedar este o mică lampă a lui Aladdin, — pentru copiii oamenilor sărmani cartea aceasta de început a reprezentat, de multe ori, un lucru de neatins.

După cum se putea vorbi despre o speculă alimentară, la fel se putea discuta despre o speculă cu manualele didactice.

Acestei specule, ce îngropa în întuneric nenumărate minţi şi suflete, d. ministru Armand Călinescu a ştiut să-i pună capăt. Fără discuţii, fără târgueli, fără nici o concesie.

„Cu monopolul (a accentuat energicul ministru al Internelor şi al Educaţiei Naţionale), preţul este redus dela aproape 40 de lei la 15 lei, cât se va vinde abecedarul".

A oferi unui pui de sătean umil un abecedar, care se vindea ieri cu doi poli, pe numai 15 lei, este mai mult decât o faptă bună: este aproape o mică minune!

Văzându-se scos din mâinile tarabagiilor de manuale didactice, copilul de sătean citeşte cu mai multă plăcere abecedarul, învaţă cu mai multă tragere de inimă. Psihologia aceasta — simplă, dar esenţială, — a înţeles-o admirabil d. ministru Armand Călinescu.

După cum nu mai puţin a înţeles sufletul şi durerile celor nevoiaşi şi avizi de lumină, atunci când a anulat o hotărâre de salutară generozitate oficială:

„Pentru şcolarii săraci (a spus d-sa), a pregătit credite de zece milioane lei, pentru a le distribui abecedare şi cărţi de cetire gratuit".

A împărţi abecedare celor săraci înseamnă a împărţi lumina, aşa cum o face însuş Dumnezeu: fără plată.

Abecedarul ieftin şi cartea gratuită, — iată două daruri, care reprezintă, în acelaş timp, două titluri de cinste pentru actualul regim.

Lord Runciman are cuvântul...

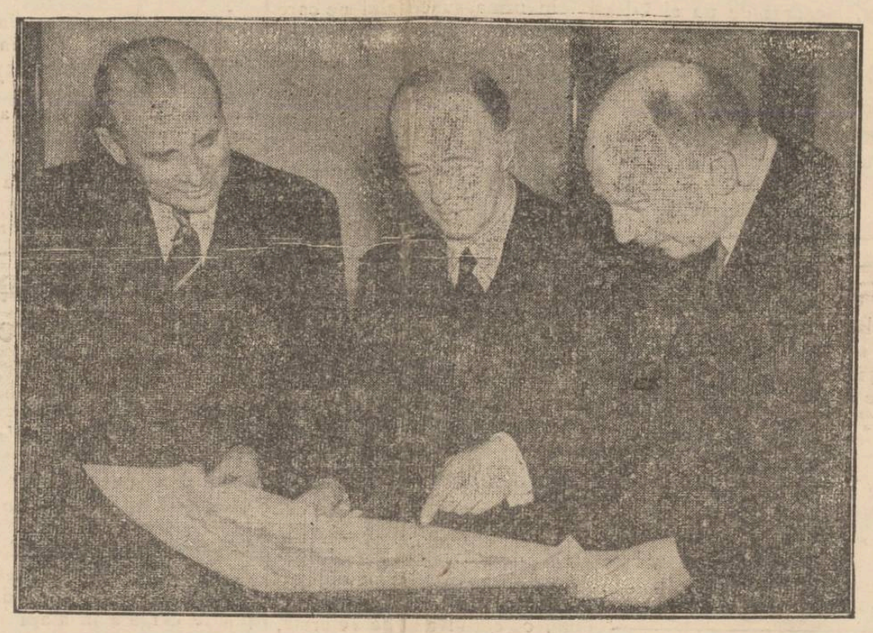

Problema sudeţilor a reintrat în faza tratativelor. Discursul d-lui Hitler, n'a risipit îngrijorarea generală, dar a dat răgaz pentru continuarea negocierilor între sudeţi şi guvernul din Praga. Lordul Runciman va juca iarăşi un rol preponderant, în căutarea unei soluţii.

Iată-l în clişeu, pe lordul Runciman (în mijloc), cu colaboratorii săi: d. Ashton Gwatkin (la stânga) şi d. Geoffrey Pete, studiind harta Cehoslovaciei.

Spiritul local

De mult aşteptau moldovenii sărbătoarea reînvierii Iaşului; la această sărbătoare, — la instalarea Rezidentului Regal de Prut — d. Ministru M. Ralea a exprimat de altfel acest fapt. Moldovean de origină, profesor timp de 13 ani la Iaşi, d-sa întrupând mentalitatea ieşenilor şi-a exprimat această mare bucurie: rare ori o măsură legislativă a fost mai pe plac, mai în dorinţa ieşenilor, ca actuala lege administrativă!

Noua reformă, al cărui ctitor este d. Armand Călinescu, ministru de interne, încurajează, în adevăr, potenţialul local, spiritul local. Şi Iaşul, care are un colorit specific atât de încântător, aştepta de multă vreme această încurajare. Centrul acesta de veche cultură românească, avea nevoe de stimulentul care să-l scoată din toropeala din atâtmul timp.

Reforma administrativă este un omagiu adus sufletului provincial şi deci, valorilor moldoveneşti.

D. Ralea a arătat că această reformă nu se bazează pe o descentralizare sinonimă cu pulverizarea unităţii naţionale sau cu o dezbinare şi sfâşiere a unităţii colective, ci grupează micile unităţi în organisme de eficienţă administrativă, de respectare a spiritului local.

Nu e vorba deci de un regionalism de privilegii provinciale, ci de respectarea revendicărilor locale, a pitorescului fiecărei provincii, „în-

D. MIHAI RALEA

cadrată într'o armonie generală care este solidaritatea naţională".

Discursul d-lui ministru Ralea a mers ieşenilor la inimă... D-sa a exprimat de altfel cu limpezime, gândul curat care se află la baza reformei administrative, dela care viaţa provincială îşi aşteaptă redeşteptarea.

In ţara sudeţilor
Interviewuri cu cei mici

M'am întors recent dintr'o călătorie făcută prin munţi Sudeţi, munţii după care îşi trag numele germanii din Cehoslovacia. Născut la Schlukenau, vorbesc dialectul sudet destul de bine, iar ceha am învăţat-o la Praga.

Am putut deci însemna câteva frânturi de conversaţii, auzite în aceste regiuni, azi aşa de frământate.

Un henleinist.—E adevărat că degeaba l'am aşteptat pe Hitler la 21 Mai; dar nici în Austria n'a reuşit totul dintr'o lovitură.

Runciman nea venit bine; Hitler are s'o ducă deaci la capăt.

Noi suntem prevăzători; la noi nu se poate găsi nimic scris. Ordinele „subversive" sunt transmise verbal. Ne aflăm în situaţia în care se găseau cehii în primăvara 1918; atunci lansau ei îndemnuri la trădare; azi o facem noi.

Un ceh — La o palmă de pământ nu vom renunţa. Preşedintele nostru a spus: „Vom lupta şi nu vom fi singuri". Nu mai sunt capabil de serviciu, dar la primul foc de puşcă mă angajez voluntar. Şi ca mine sunt mii.

Un alt ceh.— Dacă s'ar şti precis, că după aceia ar fi pace, eu aşi fi de acord să ne mulţumim cu regiunile locuite numai de cehi. Dar ştim tocmai contrariul. La Praga în „Casa germană" a fost de curând o expoziţie mică, neoficială, denumită „Praga germană". S'a arătat acolo prin documente şi tablouri că Praga este un oraş german, clădit şi ridicat de nemţi. Deaceea vom lupta şi trebue să fie aşa, căci nimic altceva nu ne rămâne de făcut.

Un negustor evreu.—Sunteţi primul client care îmi calcă astăzi pragul. Eri n'am câştigat un ban. Aşi putea lichida şi astăzi, dar încotro să mă duc? Primarul cel nou, numai după nume e ceh. Dar în definitiv, ce ar putea face contra lor?

Un soldat ceh. — Când m'am oprit aci la 21 Mai, mulţi ne-au primit cu salutul hitlerist. Credeau că suntem liberatorii germani, care fuseseră anunţaţi.

Femeile au copt zi şi noapte cozonaci pentru a-i primi cât mai bine... O săptămână întreagă au trebuit, după aceia, să mânânce cozonac uscat.

Un hangiu german.—Puţini vizitatori anul acesta. Credeţi că Henlein e de vină? Nicidecum.

E de vină Guvernul; mobilizarea i-a speriat pe vizitatori.

Pagube e drept, n'au făcut, căci soldaţii cehi sunt foarte disciplinaţi şi dealtfel oameni de treabă.

...Credeţi că evreii au ezitat să vie? Noi totuşi am scris celor care ne-au vizitat anul trecut, asigurându-i că vor fi foarte bine primiţi.

Pe şosea — Vedeţi traversele de fier, de colo? Sunt pregătite pentru a baricada oraşul în caz de nevoie. Sârma ghimpată e întinsă peste câmpii, iar dâmburile acelea sunt mici forturi bine întărite. Evident, nemţii ştiu de asta, dar nu strică s'o ştie.

Un muncitor german.—Da, şomajul. Oamenii noştrii trec în grupuri în Germania, pentru a găsi de lucru.

Sunteţi din Praga? Duceţi-vă la sediul social-democrat şi vi se vor arăta scrisorile prin care muncitorii germani îşi cer scuze că s'au înscris în partidul sudeţ. Altfel îşi perdeau slujba. Ştiţi care e ultimul svon care circulă aicea? Runciman ar fi favorabil plebiscitului.

ALFRED WITTIG

O pildă vie
Fapta d-lui Const. Teodorescu

„Din roadele lor îi veţi cunoaşte pre dânşii", pentrucă „pomul bun, roade bune face", —a spus Mântuitorul, iar cuvintele Lui rămân aceleaşi peste timpuri, până a sfârşitul veacurilor.

Omul bun, fapte bune face. Şi locul pe care trăeşte un astfel de om, este un loc binecuvântat, sfinţit, fiindcă „omul sfinţeşte locul".

Trei categorii de oameni sunt printre trăitorii acestui pământ, cari apar înaintea semenilor lor şi sunt preţuiţi de dânşii, aşa cum le este inima lor, sufletul lor, credinţa şi faptele lor.

Sunt în primul rând cei buni, a căror viaţă înseamnă o troectorie luminoasă dealungul timpului. Din nefericire, aceştia sunt cei mai puţini. Amintirea lor este însă neştearsă şi viaţa lor, pururea pomenită.

Sunt apoi oamenii care trăesc printre ceilalţi ca şi cum nu ar exista. Tăcuţi, fără activitate, duşi mai departe de valul vieţii, inerţi, cari, cel mult, dacă ţin cele ce au moştenit dela înaintaşi, fără a se strădui a înmulţi cu ceva moştenirea. Aceştia sunt oamenii de care nu se ocupă nimeni, de care nu întreabă nimeni, care sunt absenţi din atenţia tuturor.

Şi în sfârşit, mai este o categorie de oameni, care întocmai spinilor şi buruenilor, fac numai rău în grădina sau în lanul în care se află. Dacă nu putem culege din smochini, ciulini, tot aşa nu putem recolta smochine din spini. Aceşti oameni, care iarăşi din nefericire sunt mulţi, sunt cei care stau în calea celor buni căutând să strice ce au făcut ei şi să samene în loc neghină.

Numai că şi aceştia îşi iau plata lor chiar de aici de pe pământ, fiindcă semenii lor îi dispreţuesc şi nu-i ascultă, blestemându-i, pentru ca în veacul viitor să fie moşteni iadului veşnic. Secolul nostru se pare că este un secol cînd fiecare caută să apuce mai mult pentru sine. Egoism şi materialism.

Totuşi pildele cele bune, luceferii cei luminoşi ai firmamentului credinţei noastre drept mărturoare şi româneşti, nu lipsesc, ba încă, Domnul fie lăudat, par a se . . .

Vedem cu mulţumire cum unii fraţi de ai noştri, ridicaţi din mijlocul satelor şi ajunşi, cu ajutorul Domnului, la situaţii frumoase, aduc prinos de recunoştinţă faţă de Dumnezeu şi răsplătire semenilor dintre cari s'au ridicat, inima lor cea bună şi gândul lor cel curat, tradus prin ridicări de Biserici, Şcoli, Primării, Atenee, Cămine culturale, Băi populare, ş. a.

Lucruri cari, pe lângă că arată mărinimia lor, aduc un folos nespus oamenilor dela ţară, lipsiţi de cele trebuincioase pentru sufletul şi trupul lor.

•

Venim astăzi să proslăvim pe unul dintre aceşti erci ai binelui, care şi-a înzestrat sătucul de unde a plecat cu o Biserică frumoasă şi arătoasă, pe care Inaitul nostru Păstor

(Continuare în pagina 2-a)

Din toată lumea

Amânare

După discursul d-lui Hitler, impresia generală este că primejdia războiului nu-i înlăturată, ci numai amânată.

Vorbind de înarmările Reichului, d. Hitler a precizat că fortificaţiile la graniţe vor fi gata în cursul iernii.

Ar fi să tragem concluzia că, până atunci, Germania va evita războiul; şi că primejdia ar redeveni acută în primăvară.

Dar în atmosfera de astăzi, orce scântee poate deslănţui focul; iar tulburările din regiunile Sudeţilor sînt scinteI îngrijorătoare.

Să nădăjduim, totuşi, că acţiunea combinată în favoarea păcii, a tuturor statelor, va reuşi să înlăture catastrofa care planează asupra lumii.

§§§

Americanism

La New-York continuă, cu răsunet mare, procesul deschis de procurorul general T. E. Dewey contra gangsterului-politician Hines.

Un intermezo nostim este că o casă de filme (Radio Pictures) a întocmit scenarul unui film cu gangsteri şi a propus procurorului Dewey să interpreteze rolul principal de detectiv, oferindu-i o sumă ispititoare.

Se aşteaptă răspunsul lui Dewey. Dar e sigur că va refuza,—nefiind de demnitatea unui înalt magistrat să se închirieze pentru reclame de cinematograf.

§§§

Femeile şi pescuitul

Sântem în epoca pescuitului. Şi este interesantă întrebarea pe care o pune un ziar parizian:

— De ce femeile nu se duc la pescuit?

S'au încercat diverse explicaţii.

Unii au crezut că femeile n'au răbdarea necesară. Dar atunci cum se explică faptul că ele stau ceasuri întregi şi împletesc sau brodează? Munca aceasta e cel puţin tot aşa de migăloasă ca şi pescuitul.

Răspunsul cel mai potrivit pare a fi că la pescuit n'ai prilejul nici să-ţi arăţi toaleta, nici s'o schimbi des. Şi atunci pescuitul nu prezintă interes pentru femei.

Însă orcare ar fi explicaţia, e fapt că femeile nu aruncă undiţa;... n'o aruncă în apă, spre a prinde peşti.

In schimb, mânuesc foarte febril undiţa în societate, pentru a prinde bărbaţi.

§§§

Confesiunile în Polonia

Populaţia Poloniei se împarte, după confesiuni, în felul următor:

romano-catolici	22.100.000
greco-catolici	3.650.000
ortodocşi	4.250.000
mozaici	3.500.000
evanghelişti	870,000
rit bizantinoslav	20.000
armeni	5.000
alte confesiuni	189.000

§§§

Câini fără glas

In Africa centrală se găseşte o rasă de câini cari sunt muţi.

In adevăr, aceşti câini, numiţi „basenghi", nu latră nici odată, iar mutismul lor, departe de a fi un defect, e dimpotrivă considerat ca o mare calitate, întrucât aceşti câini sunt foarte căutaţi pentru vânat, pe care îl adulmecă şi îl descoperă în tăcerea cea mai desăvârşită. La expoziţia canină din Londra, au fost expuse două exemplare din acest neam de câine, de altminteri foatre rari.

§§§

Petrol în Ukraina?

In anul acesta, în câmpia Ucrainei se fac întinse cercetări, cari se speră că vor duce la descoperirea unor zăcăminte de petrol.

Indiciii că sub pământ la o anumită adâncime s'ar putea găsi în adevăr zăcăminte de petrol, au fost constatate în regiunea Rovensk din ţinutul Poltava. Cercetările se fac pe o întindere de câţiva chilometri pătraţi. In cel mai scurt timp se va începe lucrul de fixare a unei sonde, care se speră că va ajunge până la adâncimile de unde va ţâşni petroleiul la suprafaţă.

Din vremea stăpânirii ruseşti în Basarabia

URÂTUL

de Dr. P. CAZACU

Era o toamnă lungă, târzie şi umedă, cu cerul mereu acoperit. Ceaţa şi ploaia nu mai conteneau.

Toate drumurile, hudiţele şi ogrăzile din sat erau pline de glod subţire şi adânc. Toate casele, toate gardurile, toate prispele, puţinii oameni care mânau vitele la adăpat, ca şi vitele pe care le mânau,—erau ude de ploaie şi pline de glod. Oamenii se îngrămădeau spre focurile vetrelor, vitele în grajduri, găinile şi cânii, zgribuliţi de udeală şi frig, se adăposteau, pe unde puteau.

De pe copacii negri şi uzi mai cădea câte-o frunză putredă rămasă şi picături de apă, ca nişte lacrimi mari.

Ziua scurtă de toamnă părea nesfârşit de lungă şi plicticoasă şi din pricina vremii rele şi din pricina lipsei de lucru pe aşa vreme, pentru gospodarii dela ţară; a da mâncare la vite, a le adăpa, nu cere mult timp şi pentru ei aceste lucruri nu-s o treabă, căci o pot face şi copiii şi femeile. Numai bietele femei nu conteneau cu lucrul: fă focul, adă apă, pregăteşte mâncarea, grijeşte de copii, spală, toarce, ţese, cârpeşte, pune masa, strânge masa.

Dar şi aceste griji şi treburi mărunte, datorii de neînlăturat de fiecare ceas, din ficare zi, mereu aceleaşi şi mereu în acelaşi loc, mereu după acelaşi calapod de ani şi ani, sfârşesc prin a amări, a plictisi şi chiar a desnădăjdui în sărăcie.

Şi aşa în toate casele, în tot satul.

Pe aşa vreme, săptămâni şi luni, nu se întâmplă, câteodată nimic în sat: nu moare nimeni, nu se naşte nimeni, nu se bate nimeni, nu fuge vre-o fată sau muiere, nu moare vre-o vită, nu vine nimeni în sat; niciun om, nici o veste, nici un nacalnic.

Doar câte un stol de ciori flămânde ce rătăcesc croncănind prin băligarele satului după mâncare. Nici nu pleacă nimeni, decât de mare nevoie la judecată, la oaste, la moară, când s'a isprăvit făina şi nu mai împrumută nimeni.

O plictiseală plumburie, goală şi grea, pluteşte peste tot;—Urîtul—apasă greu şi pătrunde adânc în toate fiinţele, în toate sufletele în toate lucrurile. Plictiseală nesfârşită se vede în privirile întunecate, în feţele palide, în mişcările încete, în hainele cenuşii, neîngrijite, desblehuiate, în vorbele puţine şi scurte şi în cântecele plângătoare, monotone şi nesfârşite.

Cu ce să umpli timpul când n'ai nimic de lucru, eşti sătul de el, când nu vine nicio veste, niciun om, când nimeni nu poate nici veni nici pleca, când n'ai o carte şi când aproape nimeni nu ştie carte—sau o ştie pentru el. Numai copiii mici nu suferă tare de urâtul acesta.

Din câte-va petece şi beţe înjgheabă o lume întreagă, închipuită, de fiinţe vii, colorate, strălucitoare, vorbitoare; din câteva pietricele, puţin nisip, lut şi surcele clădesc case, palate, cetăţi, armate, războaie: o altă lume, închipuită, dar frumoasă, vie, activă, veselă.

Fetele mai mari îşi împlu golul sufletesc—urâtul, cu visuri de-a fi furate de feţi-frumoşi, veseli şi buni, care vor veni pe cai albi să le smulgă din mlaştina aceasta.

Flăcăii visează să meargă la târg, la muncă, petrecere, veselie cu alţi oameni, altfel de oameni.

Serile întunecoase şi lungi

(Continuare în pagina 2-a)

Liceul de fete al Profesorilor Asociaţi

„M. Kogălniceanu"

Str. Căpitan Păun 8

ŞCOALĂ CU DREPT DE PUBLICITATE
LICEU COMPLECT CU 8 CLASE

Se mai pot înscrie în cl. I-a şi în cl. V-a elevele care au dat examen de admitere la şcolile Statului şi n'au avut locuri.

Taxele sunt moderate.
Se pot plăti în rate lunare.
Inscrierile se primesc zilnic dela 9-12 şi 4-6

Gimnaziul particular

„Mihail Eminescu"

Tg. Ungheni

sub conducerea D-nei Maria Budeanu

Şcoală cu aceleaşi drepturi ca şi la stat, primeşte înscr în toate clasele până la data de 1 Oct. Se acordă câte două burse de fiecare clasă pentru copii săraci (agricultori şi funcţionari).
Taxe moderate, în rate lunare.

TYP

Cel mai sigur purgativ

Cinema Sidoli

Cuplul de vedete
John Barrymore
Lynn Overnau
Louise Campble
Charles Bickford
Evelyn Brent

în noul film Paramount

ALIBIUL

Doctorului

TINDAL

Un film poliţist de proporţii gigantice cu o acţiune dinamică, încadrat de un al 2-lea superfilm Paramount

Diamantul Sultanului

cu GETRUDE MICHAEL
Lee Bowman — Garry Gralbe
Robert Cumings

Machzorim

în versiune românească de RABINUL Dr. THENEN, pentru sfintele sărbători de Roş Haşana şi Iom Kiper, de vânzare la „Aurora" str. Ştefan cel Mare 36.

SPECIALIST

Execută - Eftin orice fel de comenzi şi reparaţiuni de

TAPIŢERIE

Chemat printr'o c. p. vin la domiciliu. Gherson, str. Sft. Lazăr 19.

Comunele Bucium şi Copou devin suburbane

In urma intervenţiilor făcute de d. Rezident Regal, Ministerul de Finanţe a aprobat a se restitui brevetele de băuturi spirtoase cârciumarilor din regiunile Copou şi Bucium.

Aceste brevete le-au fost ridicate, pentru a se ţine legiuitele licitaţii la primăriile respective pentru exploatarea localurilor de cârciumă.

Restituirea brevetelor s'a făcut în urma iniţiativei d-lui Rezident Regal de a transforma Com. Bucium şi Copou, în Comune suburbane.

Mare meeting de aviaţie pentru botezul avionului „Iaşi"

Duminică 16 Octombrie a. c. ora 15.30 va avea loc pe Aerodromul Flotilei de Aviaţie locale, un meeting organizat de Asociaţie Română pentru Propaganda Aviaţiei Filiala Iaşi, cu concursul Centralei Bucureşti.

Cu această ocazie va avea loc botezul avionului „Iaşi" procurat din fondurile strânse de Filială.

Programul desfăşurărei meetingului va fi adus la timp la cunoştinta publicului, care este rugat a lua parte în număr cât mai mare.

Eveniment artistic

In urma succesului pe care Regimentul 13 Infanterie 1-a avut cu serbarea dată în ziua de 4 Septembrie, — pluton T. R., reprezintă a doua serbare în parcul Expoziţiei în seara zilei de 14 Septembrie — când se va juca din nou Revista: *„Iaşul se distrează"*, cu tablourile şi c. umele sch.mbate.

Fast — costum — humor — dans. Revista este de actualitate eşană.

Inceputul ora 8.30 seara.
Intrarea 10 lei.

Deschiderea şcolilor primare

Insp. şcolar primar din Ţinutul Prut prin circulara No. 28977 | 938, face cunoscut tuturor Revizoratelor din Ţinut că Ministerul Ed. Naţ. a dispus ca şcolile primare să-şi înceapă cursurile la 20 Septembrie; — cu excepţia şcolilor din Municipiul Iaşi care se deschid la 1 Octombre.

Pentru cei ce urmează a fi revizuiţi

Se aduce la cunoştinţa celor ce urmează a fi revizuiţi şi domiciliază pe raza municipiului Iaşi, că sunt obligaţi a se prezenta la Cerc personal, cu certificatul de reformă, şi cel mai târziu până la 25 Septembrie a. c.

Acei ce nu au o fotografie lipită pe certificatul de reformă, vor aduce cu ei 2 fotografii tip legitimaţie, certificate de circomscripţia poliţienească respectivă.

Noui contravenţii la valorificarea grâului

Organele de control depe lângă oboarele de cereale, activează intens.

Pe ziua de eri, s'au mai înregistrat alte contravenţii la valorificarea grâului.

Astfel, au fost amendaţi cu câte 50 mii lei, pentrucă au fost surprinşi cumpărând grâu şi alte cereale în afara oborului, următorii engrosişti ieşeni: Iţie Aberman zis Aba Isidor din str. Nicolina 73, Haim Goldştein din str. Ţutora 20, Lipa Burăch din str. Ţutora 34 şi P. Peisich din str. Nicolina 156.

Wolley-ball

Turneul lui Macaby la Galaţi s'a soldat cu două victorii detaşate

Echipa de Wolley ball-Macaby-Hacoah, s'a deplasat la Galaţi unde a susţinut două matchuri.

In prima zi cu „Ermis", macabiştii nu s'a întrebuinţat serios, dispunând cu uşurinţă de echipa coloniei greceşti. Rezultatul tehnic e următorul.

3-0 (15-4) (15-9) (15-4) în favoarea ieşenilor, cari au fost superiori.

Duminică Macaby a întâlnit „Siretul" campioana Dunărei de jos.

Gălăţenii au prezentat o formaţie întărită. De data aceasta Macabiştii au utilizat întregul lor bagaj de cunoştinţe. Mingi, bombe, trucurile tehnice, au pus pe „Siretişti" în derută.

Primul set, revine ieşenilor cu 15 8.

Echipa gazdă îşi revine, atacă puternic şi câştigă setul cu 15-10.

Incurajaţi de public, gălăţenii conduc avantajul, până când oaspeţii îşi reiau „bombardamentul". Perlitz, Cică şi Pail, remontează, înscriind puncte în favoarea lui Macaby, care însuşeşte retul cu 15-11. Surmenaţi de vijeliosul atac, gălăţeni cedează şi al 3-lea set cu 15-2.

Macaby Hacoah-Iaşi a făcut în ambele zile, o reuşită demonstraţie de wolley-ball — „Siretul" în mare progres, a opus o dârză rezistenţă.

Gălăţenii au făcut sportivilor ieşeni o frumoasă primire. Deplasarea ieşenilor a reuşit pe deplin. SFMM.

Căsătorie

Duminică 11 Septembrie, ora 20, a avut loc în biserica Barnovschi, căsătoria fiicei Pr. Chirica, D-ra Zenobia Chirica absolventă a Universităţei Mihăilene, cu d. Căpitan de cavalerie C-tin I. Ţincoca, fiul Pr. I. Ţincoca.

Nuni au fost: d-na şi dl. colonel Corneliu Carp, comandantul Reg. 7 Roşiori şi D-na şi Pr. Vasile Chirica dela biserica Sf. Vasile Tataraşi.

Cununia a fost oficiată de cucernicii preoţi: Pr. prof. Cezar Vuza, Pr. Gh. Chirica şi Pr. Iancu Gheorghiu-Babadag. Răspunsurile au fost date de excelentul cor al bisericei Talpalari sub conducerea d-lui Petru-Remus Ţincoca. A asistat un public distins şi numeros.

Petrecerea şi balul a avut loc în casele Pr. Chirica. Masa a fost servită în grădina feeric luminată din curtea caselor Pr. P. Chirica.

Invitaţii în număr de 200 persoane, au fost delectaţi la masă de orchestra reg. 13 Infanterie şi de corul bis. Talpalari.

Au rostit înălţătoare cuvântări: Pr. Valeriu Iordăchescu prof. Universitar, Pr. Cezar Vuza, Colonel Manole, Pr. Luchian, Colonel C. Carp etc. la care au răspuns socrii: Pr. P. Chirica, Pr. I. Ţincoca şi la urmă mirele Căp. Ţincoca. S'a petrecut minunat până la ora 8 dimineaţa.

Informaţiuni

x Târnosirea Bisericei din com. Vişan-Iaşi, ce urma să aibă loc în ziua de 18 Septembrie, a fost amânată pentru o dată ce se va anunţa ulterior.

x D. Protopopescu directorul Serviciului administrativ, şi C. Radu directorul serviciului financiar al ţinutului Prut, au fost detaşaţi pentru a conduce prefecturile jud. Bacău şi Neamţ.

Pe acest timp, lucrările serviciului vor fi girate de d. Iftimie.

x D. Vasile Cojocaru din str. Aurora 34, a introdus la tribunalul local acţiune de divors contra soţiei sale d-na Ecaterina Cojocaru.

x Parchetul local a trimis în judecata tribunalului pe hahamul Hancu Kandel din Podu Iloaie, pentru ultraj adus d-lui Nec. Ioanid agent veterinar.

x In faţa d-lui C. Gorgos Primul Preşedinte al Curţii de Apel, a depus ieri jurământul de avocat d. Traian R. Scriban, fost consilier de curte.

x Frumoasa schiţă „Castelul Torzburg" de Regina Maria, a apărut în ziarul „Die Neue Zeitung" din Sibiu, tradusă în limba germană de dl. Carol Drimer.

x In saloanele „Sfatului Negustoresc" va avea loc în seara zilei de 24 Septembrie crt. o frumoasă serată dansantă, organizată de Asoc. „Sprijinul funcţionăresc" din localitate.

S'au pregătit numeroase şi frumoase surprize.

x Dispariţia fetelor frumoase, aventurile, misterele şi dramele caselor de plăceri le destăinueşte ţinul formidabil „Sclavele albe" (Traficanţii de carne vie) azi la „Scala".

Cu paşaport colectiv
Două săptămâni
— în —
Italia
8600 lei
Milano—Florenţa-Roma-Napoli-Venezia-Grotele
dela Postumia
1 — 14 Octombrie
Inscrieri la
TURISMUL MONDIAL
Conducerea
M. Barasch şi I. Brebu
Bucureşti Cal Victoriei 60
Tel. 5-35-07
Iaşi Biroul Col. „Mercur" Lăpuşneanu 20. Tel. 112$_0$

Azi la PHOENIX
dela ora 3 p. m.
—Programul de desechidere—
2 Perle Metro-Goldwyn

S'au cunoscut în luna Mai
cu JANETTE MACDONALD
NELSON EDDY
şi JOHN BARRYMORE
şi superba comedie

STAN şi BRAN
şi Testamentul
la care se râde cu lacrimi.
Preţuri: **14, 10 şi 5 lei**

D-NA DENTISTĂ
L. CARC
reintorcându-se în localitate şi-a reluat consultaţiile în cabinetul d-sale din
Str. Săulescu 2
(colţ Piaţa Unirei)
Execută orice lucrări moderne precum şi coroane din os (după culoarea dinţilor)
Cons. 10-1$^1/_2$ a. m. 4-7 p.m.

De închiriat
în strada Bărboi No. 6:
1. O cameră şi bucătărie confort modern.
2. Patru camere, bucătărie, [illegible] de lemne etc. Se pot vizita zilnic între orele 10—2 p. m. şi 4—6 p. m.

Echilibrul în natură

Ziarele au relatat că dăunăzi, în America, un îmblânzitor de lei a fost omorât de un ţânţar. E surprinzător lucru la prima vedere, ca un om expus zilnic prin profesia sa să fie ucis de ghiarele unui leu să-şi găsească moartea din pricina unui ţânţar.

Şi cum toate acestea nu e extraordinar lucru ca un om să moară depe urma pişcăturei unui ţânţar. In Indiile Britanice, de exemplu, ţânţarii fac în fiecare an nenumărate victime şi printre acestea vre-un milion sunt victime ale anofelului (ţânţarul purtător de paludism).

In genere ţânţarul joacă simplul rol de vechicul al bolilor. Astfel, în cazul special al paludismului, acesul febrei este provocat de microbul pe care ţânţarul l'a inoculat omului pe când îi sugea sângele.

Din fericire dispunem azi de un produs extras din coaja de chinchină: chinina. Graţie ei avem posibilitatea să distrugem radical microbii.

Şi aici natura a restabilit echilibrul. Pe deoparte ne ameninţă cu paludismul şi aruncă asupra umanităţii o cantitate imensă de ţânţari şi microbi, iar pe de altă parte ne furnizează un medicament: chinina, care ne permite să salvăm un mare număr de vieţi omeneşti.

Ca profilaxie, *Comisiunea de paludism a Ligii Naţiunilor* recomandă o doză zilnică de 0,4 grame în tot timpul paludismului, iar pentru tratament o doză zilnică de 1-1,2 grame de chinină, timp de 5-7 zile. Nu se fac cure suplimentare, ci se tratează recidivele în acelaş chip.

No. 23

DOCTOR
A. Socolovschi
Specialist în boli şi operaţii
de nas, gât, urechi
PIAŢA UNIREI
Str. Săulescu 2
DIATERMIE SPEC. ORL.
Inhalaţie cu ozon (electr) electroterapie, înaltă frecv.
Cons. 8$^1/_2$--10, 12—2, 5—7

Dr. Gancevici
consultă
BOLI DE PIEPT
Str. Lăpuşneanu 19
Luni, Mercuri şi Vineri
între orele 1—4 p. m.
Telefon 1486

DENTISTA
R. Prozementer
reîntorcându-se în localitate şi-a reluat consultaţiile în cabinetul d-sale din
Str. Cuza Vodă 42
(casele Cristofor)
Cons. 10-2 a. m. şi 4-7 p. m.

Doctor M. HELD
Medic Şef de Dispensar
Fost Asistent de Clinică la Paris
Boli interne
Boli de inimă şi plămâni
Tratamentul Varicelor prin injecţii
Cons. 10--11 dim. şi 3--6 p. m.
IAŞI, str. Anast. Panu 22 etaj

Călătorii eftine
— şi —
comode
cu 50% reducere pe C. F. R.
IAŞI -- BUCUREŞTI
dus şi întors
cu plecarea *Sâmbătă ora 21.47*
şi înapoierea *Marţi seara ora 23* din Capitală
—LOCURI LIMITATE—
Informaţiuni şi inscrieri la Agenţia
Wagons-Lits \\ Cook
Iaşi, Piaţa Unirei 1
Inscrierile se primesc până Vineri ora 6 p. m.

O pildă vie

(Continuare din pagina 1-a)

Insuşi a fost înaintat să o sfinţească.

Sătucul Răsboeni din Comuna Prigoreni jud. Iaşi, este fericit că i-a hărăzit Bunul Dumnezeu partea cea bună, să-l aibă ca înger păzitor şi ajutător pe d. C. T. Teodorescu, vice-guvernatorul Băncii Naţionale Române, care a înţeles cu o adevărată inimă de creştin, că dacă a ajuns într'o slujbă atât de înaltă, cel dintâiu şi mai bun lucru pe care trebuie să-l facă, este să ridice slavă lui Dumnezeu alături de sufletele curate ale ţăranilor, într'un locaş de închinare, clădit din munca şi obolul său.

Ce poate fi mai înălţător decât aceasta!

Ce poate fi mai pilduitor şi mai vrednic de înaintaşii noştri credincioşi, care au lăsat pământul scump al Ţării noastre, presărat cu florile Bisericilor creştine! Dacă pomenim cu recunoştinţă pe Voevozii şi Boerii ce ne-au lăsat sfinte lăcaşuri de închinare, apoi cu atât mai mult proslăvim fapta Domnului Teodorescu, care în timpurile acestea de greutăţi şi nevoi, a trecut peste toate şi a înălţat turlele unui locaş dumnezeesc către sferele senine ale Cerului.

Incă un altar de rugă către Părintele luminilor, încă o piatră neclintită pe care se zideşte credinţa noastră strămoşească.

Locuitorii din Răsboeni vor pomeni alături de moşii şi părinţii lor, pe Domnul Teodorescu, cel ce i-a învrednicit ca să-şi plece genunchii pe lespedea unui lăcaş sfânt, să-şi facă rugăciunile lor curate într'un templu dumnezeesc, să-şi aducă jertfa inimii lor, pe altarul din Bisericuţa lor, ridicată prin osârdia şi cheltuiala unui mai mare al lor.

Pe lângă Biserică, Domnul Teodorescu, a făcut şi un local de şcoală, dând prin aceasta iarăşi luminată pildă, că aceste două instituţii numai atunci îşi ating scopul şi rostul lor, când lucrează în cea mai strânsă colaborare. Şcoala, alături de Biserică, este chezăşia ridicării unui sat. Invăţătorul lângă Preot, lucrând mână în mână, sunt luminătorii şi diriguitorii sătenilor.

Ctitorul celor două instituţii, gândul acesta l-a avut, şi cei ce vor conduce satul Răsboeni de pe aceste două punţi de comandă, acest gând sfânt să-l aibă ca far luminos.

Dumnezeu va face ca scopul urmărit de marele ctitor să se realizeze spre binele poporului din rândurile căruia a plecat, iar pe dânsul îl va număra în ceata celor buni cari vor moşteni Cununa biruinţii cea nevestejită în veci.

Diacon
Laurenţiu Gh. Popovici

Pelerinaj la Maglavit

In urma cererilor multor credincioşi, fie bolnavi, fie doritori de a merge la locul minunilor, Pr. P. Chirica a hotărât a face şi anul acesta un pelerinaj la Maglavit. Plecarea va fi în ziua de 24 Septembrie ora 7 dimineaţa. Preţul călătoriei este de 800 lei dus şi întors, fără altă taxă. Călătoria se face în vagon direct şi foarte bine amenajat. Banii se vor aduce la adresa: Preot P. Chirica, Biserica Barnovschi Iaşi.

Cei ce nu pot merge, dar voesc a fi pomeniţi la locul sfânt, pot aduce pomelnice care vor fi duse. De acolo se va aduce tot ce se cuvine.

Citiţi „OPINIA"

Urâtul

(Continuare din pagina 1-a)

mână tineretul la şezători, unde gonesc urâtul schimbând vorbe, ascultând poveşti, znoave, glume, ghicitori vechi şi veşnic aceleaşi.

Oamenii mai puţin simţitori şi mai tari din fire se ţin în alcătuirea veche şi naturală a vieţii, se gândesc cum să scape de sărăcie, să câştige mai mult, să capete ceva pământ, să scape de datorii.

Unii, mai slabi din fire, când pot, îşi înneacă urâtul în beţie şi toate celelalte păcate legate de ea; alţii îşi potolesc golul sufletesc în certuri, intrigi, bătăi, scandaluri, destrăbălări.

Unii visează să plece din sat în lumea largă, să se înstrăineze, căutând în viaţa plină de sgomot şi mişcare din târguri să uite pustiul şi sărăcia de acasă. Puţini se gândesc să plece la mânăstiri, în hagialâc, cum fac şi creştinii şi mahomedanii şi budiştii, ca, în linişte, rânduială, reculegere în rugăciune, în legătură tainică simţită cu puterile mari, sptrituale, să găsească mângâjere, să-şi gonească urâtul.

Şi nu se gândesc să meargă la orice mânăstire, ci caută una anume, unde s'ar face o slujbă moldovenească, unde ar fi vreun călugăr moldovan mai vrednic, mai cuvios, care le-ar face şi lor o slujbă, o pomenire a morţilor, după sufletul lor, după inima lor, după înţelegerea lor, după simţul lor şi limba lor. Sunt foarte rari acei care visează să-şi omoare urâtul, fugind până la Muntele Athos, unde ştiu ei că este o mânăstire — moldovenească.

In toate aceste încercări de a găsi o ieşire din urâtul vieţii, fără să reuşească a o găsi, bieţii moldoveni din satul Peticeni de pe Botna, ca şi din toate celelalte sate din Moldova dintre Prut şi Nistru, subjugată împărăţiei ruseşti, se simţeau singuri, fără nici un ajutor, fără nici un îndrumător, bâjbâiau în întunerec, părăsiţi în buruienele şi ghimpii din pustiul singurătăţii.

Dar pe lângă „urâtul vieţii", în sufletele ţăranilor moldoveni din Peticeni—izolaţi, înstreinaţi de orice cultură, de orice stat, de orice organizare de orice societate la care şi ei să poată participa sufleteşte cât de puţin, de un timp au pătruns şi unele griji şi neliişti noui. Mergeau în ţară zvonuri; mergeau demult, la ei au ajuns târziu şi s'au înţeles puţin şi greu. Se vorbea că împărăţia şi împăratul au fost bătuţi în războiu de păgâni, aziatici, galbeni, japonţi. Au fost şi Moldoveni în acel războiu, mulţi au pierit acolo unii s'au rătăcit prin lergul împărăţiei ruseşti, unii au fost în plin (prizoneri) la Japonţi, unii s'au întors teferi, unii răniţi şi schilodiţi. Ei spuneau că se vorbeşte în taină că de vină pentru războiu a fost împăratul. Ce nevoie avea el şi împărăţia să mai ia pământuri dela oameni galbeni? Nu e deajuns pământ în Rusia? Pământ e deajuns, dar e rau împărţit. Se vorbea că norodele din Rusia şi toţi muscă-

(Continuare în pagina 3-a)

Vizitele ministeriale la spitalul Sf. Spiridon

In căutarea unei soluţii, pentru ajutorarea marelui aşezămînt ieşan

După cum se ştie, parte din membrii guvernului cari au fost la festivităţile de Duminică în localitate, şi anume d-nii: Armand Călinescu ministrul Internelor, M. Ralea ministrul Muncii, prof. N. Daşcovici secretarul general la Minist. Educaţiei Naţionale şi Emil Ciuceanu Directorul presei, au tăcut mai multe vizite pe la diferite instituţii din Iaşi, fiind conduşi de d-nii: g-ral M. Negruzzi rezidentul regal al ţinutului Prut şi col. Sava Caracaş prefectul judeţului.

După inspecţiile făcute la Universitate, Facultatea de Medicină şi Institutul de Igienă, distinşii oaspeţi au vizitat Spitalul Sf. Spiridon, unde au fost primiţi de d-nii epitropi prof. d-ri I. Bălteanu, Gr. T. Popa şi A. M. Frimu, director general.

Conducătorii Spiridoniei au condus pe membrii guvernului prin toate clinicile spitalului şi le-au atras atenţia asupra lipsurilor de care suferă instituţia.

O inspecţie mai amănunţită au făcut-o la clinicile noui. D. ministru Armand Călinescu s'a suit chiar pe terasa clădirilor, de unde a admirat panorama Iaşului.

*

După vizitarea spitalului, a avut loc un consiliu în sala de şedinţe a Epitropiei, cu care ocazie conducătorii instituţiei au expus miniştrilor situaţia critică a acestui aşezământ, datorită în bună parte lipsei de solicitudine manifestată de către diferite ministere.

S'a insistat asupra problemei restanţelor, a subvenţiilor cari se micşorează an cu an, a bisericilor şi schiturilor lăsate în seama instituţiei, a pădurilor, etc.

E de subliniat faptul că ministerul Educ. Naţionale n'a plătit la timp subvenţia anuală, din care cauză acest minister are astăzi restanţe faţă de Epitropie, în sumă de 80 milioane lei.

In ce priveşte ministerul Cultelor, el dă lunar Spiridoniei o subvenţie de 22.500 lei, pe când numai statul de salarii a personalului schiturilor şi bisericilor se ridică la 134,657 lei lunar.

*

După ample discuţii, conducătorii Spiridoniei au propus mai multe soluţii pentru îndreptarea situaţiei actuale şi anume:

Asanarea celor 40.459.9333 lei restanţe; ridicarea cotei Loteriei de Stat la 15 milioane lei anual; o subvenţie a Minist. Sănătăţii dela fondul sanitar de 12 mil. lei; înscrierea în bugetul Minist. Educ. N. a unei subvenţii echivalente cu întreţinerea clinicilor învăţământului medical de 20 mil. lei; sporirea subvenţiei ministerului de justiţie; minist. cultelor să prevadă în bugetul său o subvenţie de 3 milioane; şi luarea pe seama statului a anuităţilor împrumuturilor făcute de Epitropie în decursul anilor şi care se ridică la suma de 8.317.000 lei.

D. ministru Ar. Călinescu a luat cunoştinţă de toate doleanţele Spiridoniei,—şi a declarat că va supune cazul spre soluţionare într'un apropiat consiliu de miniştri.

D-sa şi-a mai exprimat părerea că această veche ctitorie moldovenească trebue refăcută şi înălţată la rangul şi menirea pentru care a fost creiată.

Să aşteptăm...

VIRGIL

Un fond al Bisericei ortodoxe

Apelul Patriarhului Miron

I. P. S. Patriarhul dr. Miron Cristea, preşedintele consiliului de miniştri, a lansat cu prilejul sărbătorii de azi, când creştinii ortodoxi prăznuesc Inălţarea Sfintei Cruci, un apel către toţi credincioşii ca să-şi dea obolul lor la chetele ce se vor face în biserici şi în cuprinsul parohiilor, pentru crearea unui fond al bisericei ortodoxe române.

In apelul său, şeful guvernului român arată că biserica a fost dintotdeauna ocrotitoarea marilor năzuinţe naţionale şi trebuie sprijinită materialicesc, cu atât mai mult astăzi când situaţia în toată lumea este atât de turbure.

O nouă repartizare a sarcinilor fiscale

La Ministerul de finanţe, se lucrează la întocmirea amănunţită a unei statistici cu privire la impozite fiscale. Se va căuta să se vadă, mai ales, cum sunt repartizate aceste impozite pe categorii de contribuabili, adică dacă ele sunt repartizate echitabil sau nu.

După ce va fi încheiată această statistică, se va păşi la o nouă repartiţie a impozitelor, dacă din cifrele culese se va dovedi că sunt categorii de impozabili prea mult încărcate.

După unele date statistice strânse de Uniunea Camerelor de Comerţ şi industrie se poate desprinde faptul că venitul naţional suferă azi impuneri fiscale de aproape 33 la sută şi că e o mare disproporţie între impunerile directe şi cele indirecte.

Desigur, din statistica ce urmează să se întocmească la Ministerul de Finanţe, se va vedea în ce măsură sunt adevărate datele strânse de Uniunea Camerelor de industrie şi comerţ, procedându-se apoi la o repartizare mai echitabilă.

Dela Municipiu

Refacerea străzilor:

Mârzescu, Calaraşi şi Palat

Mărirea aerodromului local.—Chestiunea spitalului de chirurgie din str. Carol.

La Primărie s'a ţinut licitaţia publică pentru darea în antrepriză a lucrărilor de pavare şi asfaltare a străzilor: Gh. Mârzescu (din str. Ştefan cel Mare până în str. Cuza-Vodă) şi Calaraşi. Valoarea lucrărilor se ridică la aproape 1.500.000 lei.

S'au prezentat numai doi concurenţi şi anume: Antrepriza „Ing. Ionescu" şi Societatea „Valahia", ambele din Bucureşti.

Primul concurent a oferit un rabat de 1.50 la sută la preţurile unitare din deviz, iar al doilea 1.01 la sută, în aceleaşi condiţiuni.

Comisia de licitaţie a adjudecat lucrarea străzii Mârzescu în favoarea antreprizei „Ing. Ionescu".

In ceiace priveşte licitaţia a doua, de relacere a străzii Calaraşi, s'a amânat, deoarece nu s'a prezentat nici un concurent.

Se reface str. Palat

Serviciul Planului dela Primărie, de sub conducerea d-lui ing. E. Petrov, lucrează actualmente la întocmirea planurilor de aliniere a străzii Palat, întrucât în urma dorinţei d-lui rezident regal M. Negruzzi, această arteră de circulaţie urmează a fi refăcută.

Actualul pavaj va fi înlocuit cu piatră cubică de granit.

Se vor produce şi mici exproprieri.

*

Se măreşte aerodromul local

D. comandor Ermil Cheorghiu, comandantul Flotilei I Aviaţie din localitate, a cerut primăriei a se întocmi de urgenţă lucrările respective şi planurile de detaliu ale parcelelor din cartierul Şapte oameni, ce urmează a fi expropriate pentru extinderea aerodromului flotilei.

D. primar M. Eşianu a însărcinat pe d. ing. Petrov să întocmească planurile respective de expropriere.

*

Spitalul de chirurgie dela Copou...

...a suferit o oarecare modificare în chestiunea construcţiei etajelor.

Astfel, eri dimineaţă primăria a primit din partea Casei Asigurărilor Sociale din Iaşi 6 planuri, care reprezintă etajele 5 şi 6 ale construcţiei spitalului de Chirugie din str. Carol.

Instituţia asiguraţilor a cerut primăriei de a se dispune compararea acestor planuri cu celelalte mai înainte aprobate, deoarece nu se poate clădi un nou etaj—al 7-lea—la aceasta clădire.

Rep.

O SURPRIZA

pentru doamnele Iaşului

O mare expoziţie de modă la Scala

In dorinţa de a câştiga simpatiile tuturor spectatorilor săi, atât de numeroşi, cinematograful „Scala" a luat iniţiativa organizării celei mai grandioase expoziţii de modă, pe care a cunoscut-o Iaşul.

Mâine, direcţiunea cinematografului „Scala" va oferi amănunte prin presă, asupra acestei extraordinare şi originale expoziţii de modă feminină.

Expoziţia va fi organizată cu concursul marei case de filme „Vesca" (United Artists) din America.

x Din cercurile ministerului de finanţe se afirmă că recensământul fiscal va fi amânat şi anul acesta.

x **Laboratorul de analize medicale, chimice şi microscopice Dr. Ratianu** autorizat de Min. Săn. Publice, execută analize complecte de urină, spute, secreţiuni, etc. precum şi orice analize ce interesează industria, comerţul şi higiena alimentară. Iaşi, Cuza Vodă 83.

INFORMAŢII

x Numirea d-lui Dr. N. Cădere ca inspector general sanitar al Ţinutului Dunărei de Jos (Galaţi), a devenit definitivă.

Astfel s'a deschis vacanţa postului de medic-şef al oraşului Iaşi.

x D-nii profesori doctori: I Bălteanu, Gr. T. Popa şi Dimitriu-Borca, au plecat la Bucureşti pentru a depune jurământul în faţa Ministrului Sănătăţii, cu ocazia numirii lor din nou ca epitropi ai aşezământului Sf. Spiridon.

In privinţa directoratului general al instituţiei, n'a survenit nici-o schimbare, rămânând mai departe la acest post confratele nostru d. A. M. Frimu.

x **Procesul fraudelor dela Bac.**—Tribunalul local secţia II a judecat eri procesul de delapidare intentat d-lui I. Petriţanu fost ad-tor al băilor Comunale.

S'au audiat o serie de martori, iar procesul a fost amânat în continuare pentru mâine.

x **Buclucul construcţiilor.**—Doamna Maria Chirilă din str. Păcurari 47, a acţionat în judecată pe d. inginer Artur Kleper din Bucureşti, pentru a-i plăti drept despăgubiri suma de 100 mii lei.

Arhitectul i-a construit d-nei Chirilă imobilul din str. Păcurari 47, care însă e şubred din cauza materialului prost.

D-na Chirilă cere a se face şi o anchetă pentru a se constata starea în care se găseşte imobilul.

x **Logodnă.**—Duminică 11 Septembrie a. c. a avut loc în cerc familiar la via „Malidora"—Breazu Iaşi, logodna d-şoarei Lidia Ianculescu fiica d-nei şi d-lui Victor Ianculescu Consul general la Paris, cu d. Alexandru Ciorănescu Doctor în Litere dela Sorbona.

Schimbarea inelelor s'a făcut de d-na şi dl. avocat Gh. Tutoveanu, unchii logodnicei.

x Şcoala de surori - infirmiere, ce funcţionează pe lângă Epitropia Sf. Spiridon, îşi deschide în curând cursurile.

Inscrierile se fac până la 24 Septembrie. Sunt 18 locuri şi se primesc eleve cu cel puţin 4 clase secundare.

Asupra acestei şcoli—model vom mai reveni.

x **Vizita unui mare rabin.** Rabbi Fichman, conducătorul Sioniştilor Mizrachişti şi membru în Executiva Sioniştă mondială, va fi Joi 15 crt. ospetele Evreimei Eşiene.

Distinsul oaspete va ţine o Conferinţă la Toyn-bee-Hall în seara acestei zile, ora 9, salutat fiind de funtaşii vieţei evreeşti din localitate.

Clasele extra-bugetare

Ministerul educaţiei a hotărât, în legătură cu funcţionarea claselor extrabugetare pentru anul şcolar 1938—1939, că în nici un caz nu se aprobă funcţionarea claselor I şi V extrabugetare, la nici o şcoală de învăţământ teoretic.

Pentru celelalte clase se aprobă funcţionarea de clase extrabugetare, pentru lichidarea situaţiei din trecut, dacă au numărul necesar de elevi şi abrobarea *specială* a inspectoratului.

La liceul militar

din Iaşi

La Liceul Militar din Iaşi s'a complectat corpul didactic în felul următor:

D-nii Hasgan Aristide l. română, Teaciuc Octavian l. latină, Dumitriu Vasile st. fizico-chimice, Mironescu Eusebie desemn-caligrafie, Pârsan Ioan educaţie fizică, Agavriloaei Gheorghe, l. română, Livescu Jean l. germană, Papastopol Mauriciu, istoria, Rădulescu Mihail filosofie, ed. morală, Mureşanu Const. ed. morală, Uţă Mihail psihologie aplicată, Triandaf Alexandru, matematici, Catulescu Const. muzica instrumentală, Teodorescu Nicolae, muzica instrumentală, Răcoare Natalie, muzica instrumentală, Lupan Octavian, ed. fizică, Schiller Adrian, lucrul manual.

Nu vă pierdeţi timpul!

căutând în ziare şi reviste articole cari pomenesc numele dvs. sau tratând problemele cari vă interesează, căci o instituţie special creată şi bine organizată pentru aceasta poate face acest lucru mai bine şi mai ieftin ca dvs. „SERVICIUL GAZETELOR" Agenţie internaţională de presă şi publicitate. Director. Emil Samoilă. Bucureşti, str. Sf. Constantin 24, telefon 3-16-15 urmăreşte tot ce se publică în cele circa 1400 publicaţii din România, iar prin intermediul celor 102 agenţii similare din străinătate, tot ce se scrie în presa din toată lumea şi procură tăeturi de presă asupra oricărei personalităţi sau subiect.

Cereţi telefonic sau în scris prospecte lămuritoare sau o probă gratuită de o săptămână indicând subiectul care vă interesează.

DACTILOGRAFA cu practică, caută post.
Adresa la ziar.

DAU DE SUFLET copil creştin nou născut. Adresa la ziar pentru Z.

DE INCHIRIAT un local de magazin în strada Lăpuşneanu No. 17 ocupat actualmente de magazinul Boncescu. A se adresa la Dr. Hofimann strada Armeană 9.

Informaţiuni

x **Domnul Docent Doctor Hurmuzache** conferenţiar universitar, şi-a reluat consultaţiile în str. Lăpuşneanu 20, orele 2—5 d. a.

x *Copii! Ştiţi care este cea mai frumoasă poveste pentru voi? „Lumpacius Vagabondus" care rulează la Scala.*

x **Doamna Dr. Parhon C. Ştefănescu** medic primar al Spitalului Socola. Boale nervoase şi ale glandelor cu secreţiuni interne. Metabolism bazal. Consult 2—4 p. m. în str. Tăutu 2. Telefon 2269.

x DR. H. SOLOMOVICI intors în localitate a reluat consultaţiunile pentru *nas, gât, urechi şi gură.* Strada Ştefan cel Mare 4. Telefon 1320.

x Audiţia sonoră şi proecţia impecabilă a aparatelor de la „Phoenix" au făcut eri deliciul imensului număr de spectatori, care au venit eri să aplaude superbul film „S'au cunoscut în luna Mai" şi Stan şi Bran şi Testamentul

x *D. avocat C. Diamant reintorcându-se în localitate şi a reluat consultaţiile; str. V. Conta 9.*

x Pentru comenzi de BORVIZ DE BORSEC, adresaţi-vă reprezentantului societăţii, — Dl. Vasile Mândru, la cinematograful Sidoli.

x La Iaşi bântue din nou epidemiile. Somităţi medicale prescriu BORVIZUL DE BORSEC ca preventiv a acestor boli.

x Preţurile dela Phoenix sunt accesibile tuturor punţilor: 14, 10 şi 5 lei sunt preţuri de intrare — aşa încât toţi ieşenii mâine la Phoenix

UMBRELE bune cu preţuri de 40% mai eftine ca în altă parte cât şi reparaţiuni de tot felul obţineţi LA LEON care s'a mutat în str. I. C. Brătianu 113 lângă farmacia Racovitză.

Filmul teatrului de copii

Părinţii cari doresc să-şi filmeze copiii într'o producţie a Teatrului de Copii, sunt convocaţi Duminică 18 Sept. ora 5 p. m. la Şcoala de dans „Comănescu" str. Lăpuşneanu.

Urmând ca anul viitor Şcoala de dans să se mute la Bucureşti, — fiind deci ultimul sezon, cât mai rămâne în Iaşi— deschiderea cursurilor comune şi individuale, are loc la 15 Septembrie.

x **Tenul iritat de vânt şi de soare** se înfrumuseţează repede şi admirabil întrebuinţând **Crema Miraculoasă** preparatul Laboratorului Dr. A. Ratianu Iaşi, str. Cuza Vodă 83.

Această minunată cremă albeşte şi catifelează pielea, distrugând petele şi coşurile depe obraz. Se trimite contra ramburs oriunde se cere.

INŞTIINŢARE

Direcţiunea şcolii normale „V. Lupu" Iaşi, aduce la cunoştinţa celor interesaţi că licitaţia pentru aprovizionarea cu coloniale fixată la 7 Septemb. crt. nedând nici un rezultat, se va ţine a doua licitaţie în localul şcolii în ziua de 15 Septemb. 1938 ora 9 dimineaţa, după aceleaşi condiţiuni, cari au fost anunţate la prima licitaţie.

Director,
ss. V. N. PETROVANU

Secretar,
ss. I. Ciuvin

Corsete, soutiene
Dunavetchi
STR. CUZA VODA 46 etaj
vis-a-vis de Sfatul Negustoresc

DOCTOR
A. Dascăl
BOLI INTERNE
VENERICE şi SIFILIS
Tratamentul blenoragiei la bărbaţi şi femei
Diathermie urologică şi generală
Consultaţii şi tratamente: 7½—10 a. m. şi 2—9 a. m.
Duminică 9—12 a. m.
Iaşi, Str. Cuza Vodă 42
(vis-a-vis de Camera de Comerţ)

Dr. R. DAMSKER
Medic de Spital
BOLI INTERNE
plămâni, inimă, rinichi
Str. Ghica Vodă No. 32

DOCTOR
SOLO SCHREIFEL
SPECIALIST IN
BOLI DE PIELE, VENERICE, SIFILIS
Tratamentul precoce al sifilisului prin examenul ultra-microscopic
DIATERMIE
Raze ultra-Violete
Consultaţii şi tratamente
7—10 dim. şi 2—9 seara
Str. Anastasie Panu 70
Telefon 2101

Urâtul

(Continuarea din pagina 2-a)

ii, după războiu s'au răsculat împotriva împăratului, stăpânirii şi boierilor, au prădat, ucis, ars şi au cerut să li se dea lor pământurile boiereşti şi alc haznalei (statului). Studenţii umblă şi buntulesc lumea, ca să se dea jos împăratul, cinovnicii şi boierii, să împartă împărăţia după noroade, să se facă respublică şi câte şi câte alte bazaconii. In taină venite din gură în gura, veştile acestea turburau sufletele, puneau lumea pe gânduri. Minciuni... minciuni — strigau oamenii stăpânirii, cei care au fost în războiu, cei cari au văzut răscoalele, unii care au luat parte în ele, din partea celor răsculaţilor, alţii din partea stăpânirii, cei care au auzit câteo vorbă din partea celor răsculaţi, dă vreun manifest, de prin oraşele mari printre lucrători şi studenţi sau din vreun ziar violent şi înflăcărat—mărturiseau adevărul: împărăţia merge rău.

Câteodată şi nacialnicii veneau să spuie că poporul trebue să fie răbdător şi supus, să ţie rânduiala, căci aşa este porunca bisericii creştine şi a lui Dumnezeu şi mai cu seamă a împăratului. Şi lucru care nu se mai întâmplase de când ţinea minte lumea, nacialnicii şi preoţii au început să le vorbească oamenilor mai des şi pe moldoveneşte, ca să înţeleagă, spunându-le când vor prinde pe cei ce hulesc pe împărat sau cer respublică şi împărţirea pământurilor boiereşti, să-i lege şi să-i pristavlească stăpânirii: ureadnicului, pristavului ispravnicului şi lui zemsky nacialnic.

Pentru întărirea rânduelii s'au pus la ţară şi strajnici călăreţi, care umblau prin sate şi păzeau rânduiala, nu lăsau să se adune mai mulţi oameni împreună — spuneau că-i shodcă—adunare, întruniro şi poate cu scopuri viclene împotriva împărăţiei.

După un timp au început nacialnicii să adune ei singuri shodci şi să scoată prigovoruri (rezoluţii), că ţăranii moldovenii sunt credincioşi împăratului, că nu vor alegeri la Duma (parlament), că sunt credincioşi bisericii; oamenii se lăseu să fie iscăliţi, neştiind carte. Din când în cînd se strecura în sat şi câteun propagandist—un student rătăcit, un necunoscut, un ţăran fost soldat, umblat prin târgurile mari din Rusia, unde a învăţat puţină carte, dar a auzit, a citit şi a văzut multe lucruri care l-au zdruncinat în vechea indiferenţă, pasivitate şi întunerec. Veneau plini de credinţă, gata de jertfă, să propovăduiască, pe furiş, despre dreptate, pământ şi alegeri.

Ascultau oamenii, se uitau în toate părţile dacă nu vine vreun străin sau vreun vrăjmeş să-i denunţe stăpânirii, nu dădeau niciun răspuns. Se mirau, îşi făcea cruce pe furiş. Le plăcea vorba despre pământ, dar cum şi ce fel, nu pricepeau.

(Sfârşitul în No. de mâine)

„Viaţa Basarabiei"

Dr. Petre Cazacu

ULTIMA ORA

Guvernul din Praga a respins

ULTIMATUL SUDEȚILOR

Situația gravă -- Consiliu militar la Londra -- Se pune ploblema plebiscitului

Pr 14 —In noaptea de Luni spre Marți, tulburări grave au izbucnit în regiunile locuite de sudeți. Grupuri de sudeți au atacat pe trecători cehi, au devastat prăvălii, au atacat unele instituții publice sau localuri social-democrate. Ciocniri sângeroase s'au produs cu grupuri de cehi, precum și cu poliția și armata. Sânt victime de ambele părți.

Bilanțul total al tulburărilor este de 12 morți, 18 răniți grav și numeroși răniți ușor.

Guvernul a decretat starea de asediu în regiunile Cheb, Neubek, Prisekanice, Loket, Grumli, Haikenov, Karlsbad, Baden, Takov, Horsnav, Iachimov.

*

Conducătorii partidului sudet au întrerupt tratativele cu guvernul și s'au adunat în consfătuire la Cheb. Deputatul Frank a trimis guvernului o telegramă cu următorul ultimatum:

1) Să se ridice imediat starea de asediu din regiunile sudeților.

2) Să fie retrasă poliția de stat și înlocuită cu un serviciu de pază alcătuit din sudeți

3) Poliția comunală să treacă sub ordinele primarilor și consiliilor comunale.

4) Să fie retrasă jandarmeria.

5) Trupele să fie ridicate de pe străzi și retrase în cazărmi.

Se dă guvernului un termen de 6 ceasuri (începând de aseară la ora 6) pentru satisfacerea acestor puncte. In caz contrar, partidul sudet își declină orice răspundere față de faptele care se pot întâmpla.

Vie activitate diplomatică la Praga

Praga 14.—Consiliul de miniștri s'a întrunit aseară, declarându-se în ședință permanentă.

Dl. Hodza a avut întrevederi cu miniștrii Angliei, Franței, Statelor-Unite, Rusiei, României și Jugoslaviei, examinând situația.

Guvernul a contramandat toate demonstrațiile politice. Au fost amânate și festivitățile proectate cu prilejul împlinirii unui an dela moartea președintelui Masarik.

Praga 14.—Spre a se înțelege mai bine situația, e semnificativ faptul că ziarul sudet „Die zeit", revista henleinistă „Rundschan" și agenția de presă a sudeților, și-au suspendat apariția.

Deasemenea, sudeții au părăsit „Casa cafenie" din strada Hiberska.

Direcția partidului sudet s'a mutat la Asch unde locuește d. Henlein.

Situația foarte gravă

Impresie în cercurile Societății Națiunilor

Geneva 14.—O mare fierbere domnește în cercurile Societății Națiunilor.

Știrea ultimatului pe care partidul sudet l-a dat guvernului din Praga, dovedește că d. Henlein s'a înapoiat din Germania cu anumite instrucții.

Situația e privită ca deosebit de gravă. Nu-i posibil ca guvernul cehoslovac să accepte ultimatul.

*

Știrile din Berlin sosite aici, arată că conducătorii germani și-au fixat părerea că guvernul din Praga nu mai este stăpân pe situație.

Se comentează și faptul că somațiunea adresată guvernului ceh s'a făcut pe cale telefonică.

Dl. Henlein a cerut d-lui Beneș explicații prin telefon. Iar președintele republicei a răspuns că nu poate rezolva prin telefon chestii de Stat.

Impresie de război la Londra

Londra 14.—La Londra domnește impresie de război apropiat. Publicul staționează în fața prezidenției consiliului și a ministerului de externe. Pe străzi s'au împrăștiat manifeste cu cuprins anti-german. Poliția a luat măsuri de apărare în jurul legației germane.

Miniștrii britanici au avut o consfătuire și apoi au dat un comunicat prin care arată că se impune urgentarea rezolvirii problemei cehoslovace. Dacă s'ar încerca o acțiune de violență, consecințele n'ar putea fi prevăzute. Anglia n'ar putea rămâne deoparte în cazul unui conflict care ar amenința securitatea Franței.

Convocarea consiliului militar britanic

Londra 14—Consiliul apărării naționale s'a întrunit aseară, sub președinția d-lui Chamberlain.

Conducătorii armatei britanice țin contact strâns cu Statul Major al armatei franceze

Nu este exclus ca guvernul englez să facă un demers la Berlin, pentru a cere lămuriri.

Dl. Chamberlain a avut aseară consfătuiri cu d. Atlee șeful partidului laburist și cu d. Archibald Sinclair șeful partidului liberal.

Pentru evitarea catastrofei

Londra 14—Ziarul „Times" anunță că d. George Bonnet ministrul de externe al Franței, a trimis un mesaj urgent guvernului englez.

Franța propune a se găsi cît mai întârziat un compromis între sudeți și guvernul din Praga, pentru a se evita izbucnirea catastrofei.

Guvern național în Franța ?

Paris 14.—In cercurile de obiceiu bine informate se afirmă că reconstrucția guvernului francez este iminentă și că în ședința consiliului de miniștri s'a luat decizia să se formeze un guvern de uniune națională, în care vor participa toate partidele franceze fără nici o excepție

In cercurile autorizate se afimă că d. Herriot va fi președintele guvernului de uniune națională. D. Daladier va păstra portofoliul ministerului apărării naționale, iar d. Bonnet —cel al ministerului de externe.

In cercurile oficiale aceste știri n'au fost nici confirmate nici desmințite.

*

Paris 14.—Guvernul francez a oprit orce manifestațiuni cu caracter de politică externă.

Deasemenea a intensificat măsurile necesar, de ordin militar și economic.

A fost respins ultimatul sudeților

Praga 14.—Consiliul de miniștri din cursul nopții a hotărât să respingă ultimatul sudeților.

Guvernul a comunicat conducătorilor partidului sudet, că nu poate primi ultimate din partea unor cetățeni ai Statului.

Insă este dispus să examineze situația, tratând direct cu delegații partidului sudet.

Lordul Runciman propune plebiscitul ?

București 14.—Trimisul special la Geneva al ziarului „Curentul" telegrafiază că, în cursul nopții, lordul Runciman ar fi sugerat guvernului din Praga să admită plebiscitul în regiunile locuite de sudeți.

Guvernul cehoslovac s'a întrunit imediat în consiliu. Dar pare sigur că plebiscitul va fi respins.

Un balon polonez

a căzut în Oltenia

Craiova 14.—Balonul polonez „Varsovia II" care concurează la cupa Gordon-Benett, a fost împins de vânt peste România, ajungând deasupra Olteniei.

In dreptul muntelui Retezatu balonul a început să se dezumfle și a căzut în grădina unui sătean. In nacelă se aflau doi ingineri polonezi care au scăpat teferi.

Amânarea solemnității

dela Constanța

București 14.— Astăzi trebuia să aibă loc la Constanța instalarea d-lui N. Ottescu, rezident regal al Ținutului Mării.

Dl. Ottescu a înștiințat Ministerul de interne, că se află suferind și în consecință roagă ca solemnitatea să fie amânată.

SCALA - AZI - 3 filme colosale

Cea mai mare artistă a lumii

ELISABETH BERGNER

în filmul care a cucerit premiul internațional

„EȘTI AL MEU"

în regia celebrului scriitor Paul Czinner

Filmul misterelor din casele de plăceri

SCLAVELE ALBE

(TRAFICANȚII DE CARNE VIE)

cu Kathe de Nagy, Jean Pierre Aumont, Jules Berry și Suzy Prim

și cea mai superbă operetă a lui Geza von Bolvary

„Lumpacius Vagabondus"

cu PAUL HORBIGER, HILDE KRAHL, etc.

JURNALUL PARAMOUNT

FILMELE RULEAZĂ: Jurnalul „Paramount la 5 și 11.20; „Sclavele albe" la 6.43 și 11.33; „Ești al meu" la 5.13 și 10.5; „Lumpacius Vagabondus" la 3.30 și 8.23

x *Nu angajați nici o toaletă, până nu vedăți expoziția elegantei din jurnalul „Paramount" pe care îl prezintă azi „Scala".*

x Un triumf fără precedent a obținut filmul „S'au cunoscut în luna Mai" cu Janette Macdonald la deschiderea cinematografului Phoenix.

x Medicii cu renume mondial, au constatat că numai BORVIZUL DE BORSEC

Indurerata familie aduce la cunoștință încetarea din viață a scumpului lor

Lazăr Marcu

din Comuna Galata

Veteran din războiul 1877

Inmormântarea va avea loc astăzi Mercuri 14 Septembrie ora 3 d. a. Cortegiul funebru va porni dela locuința defunctului, str. Semnului 10.

Inspecții inopinate

în cabinetele dentare din Vaslui

Vaslui 14.— Organele sanitare din Vaslui fiind sesizate că în unele cabinete dentare din localitate, diferiți indivizi practică profesiunea dentară în mod ilicit, a dispus luarea de severe măsuri.

Astfel d. dr. D. Holban medicul primar al orașului, însoțit de autoritățile polițienești, făcând o inspecție inopinată în unele cabinete dentare, a găsit pe numitul Nicu Diamant practicând dentistica în mod ilicit, chiar în cabinetul fratelui său d. Buby Diamant din str. I. C. Brătianu, pe când acesta era plecat din localitate. Dl. dr. Holban a dresat lui Nicu Diamant cuvenitul proces-verbal de contravenție la legea sanitară.

Calex

„Biserica Neamului"

dela Mărășești

In ziua de 18 Septembrie are loc la Mărășești solemnitatea sfințirei „Bisericei Neamului".

Festivitatea se va desfășura într'un cadru de deosebită amploare.

Informațiuni

x D-l General Dr. Sava-Goiu întorcându-se în localitate reia consultațiile pentru boale de ochi dela 2—4 zilnic în str. Vasile Conta No. 30.

x Dl. Profesor Doctor I. Tănăsescu, reînfors în localitate, dă consultații zilnice între orele 1—4 d. m. (str. Coroi 4 bis).

CUMPĂR aur de dinți, bijuterii. Vindeți bine **Brătianu** 82

Ceasornicar specializ. Paris

De vânzare

casă gospodărească, solidă, 4 odăi, bucătărie, cămări, pivniță, apă, lumină electrică etc.

Poziție centrală lângă tramvai și Hală. Preț foarte avantajos. A se adresa la ziar.

Fotografii

pe porcelan pentru morminte

(Photokeramikă) veritabilă

Durabilitate garantată, comandați la cunoscutul studio fotografic

ZAHARIA WEISS

Călătorii eftine și comode cu 50% reducere pe cir. Iași — București dus și întors cu plecarea Sâmbătă ora 21.47 și înapoierea Marți seara ora 23 din Capitală. Locuri limitate. Informațiuni și înscrieri la Agenția Wagons-Lits // Cook Iași, P. Unirei 1. Inscrierile se primesc până Vineri ora 6 p. m.

Știri polițienești

O femee moare

în cabinetul unui medic

Poliția locală a fost înștiințată că, la spitalul din Tg.-Frumos, în urma unei crize provocată de o injecție cu neosalvarsan făcută de către d. dr. Gheorghiu medicul orașului, a încetat din viață femeea Maria Corduneanu.

Se fac cercetări.

*

Evitarea unui accident.— A fost condus la poliție numitul Samson Constantin din Calea Gălății.

Acesta, fiind turmentat de băutură, era să fie tăiat de un tren în timp ce vroia să traverseze linia ferată.

Fiind observat de niște trecători, a fost scăpat dela o moarte sigură.

Crima din str. Morilor.— In legătură cu asasinatul din str. Morilor 3, a cărui victimă a căzut bătrânul pensionar Vasile Sofian, poliția a trimis dosarul la Parchet pentru continuarea cercetărilor.

In acelaș timp se așteaptă și rezultatul autopsiei.

*

Copil rătăcit. — D-l Radu Sanciu din str. Ciric No. 62, s'a prezentat la poliție, aducând un copil cam de vre'o 8 ani, găsit singur la jazul Ciric și care se numește Gheorghe Caraș.

Copilul nu-și amintește domiciliul părinților.

*

Furturi.—Astă noapte, indivizi rămași necunoscuți au spart un geam dela magazinul de mobile al d-lui Maer Haimovici din str. Lozonschi No. 28. Fiind simțiți și profitând de întuneric, s'au făcut nevăzuți. Pe urma lor s'a găsit o stângă de fier cu care au spart zidul.

— Au fost adus la poliție individul Gheorghe Goiu zis Vârlan din com. Petrești jud. Iași, și cunoscutul pungaș de buzunare C-tin Dumitriu din str. Inundați No. 19 Aceștia sunt bănuiți a fi autorii unor furturi comise la Ungheni.

*

Scandal în stradă — Au fost conduși la poliție pentru scandal, indivizii Ciobotaru Gavril din com. Mârzești jud Orhei, femeea Paraschiva Dăscălescu Str. Lipovană No. 8, și Comărneanu G. Stradela Crucii No. 6.

Dezertor prins. — A fost arestat soldatul Constantin Cincu din str. Râșcanu No. 2, fiind dezertor de mai mult timp. Cu acte, a fost înaintat Comenduirei pieții.

*

Contravenții.— Li s'au încheiat acte de trimitere în judecată pentru nerespectarea repausului la magazine, următorilor comercianți: Iancu Herșcovici str. Cuza-Vodă No. 60, Haim Șmil Str. A. D. Xenopol No. 3, și Segal Ozias din str. Cuza-Vodă No. 35.

ORA 12

Sudeții cer plebiscit!

Praga 14.— Conducătorii partidului germanilor-sudeți țin permanent consfătuiri.

Din cercurile sudete se spune că, față de noile împrejurări, programul de la Karlsbad nu mai este suficient. Numai un plebiscit ar putea satisface pe sudeți. Se afirmă că d. Henlein va vizita astăzi pe d. Beneș și va cere plebiscit în regiunile în care sudeții formează majoritatea populației.

Autoritățile posedă documente care dovedesc că sudeții sânt înarmați și au pregătit un plan amănunțit de tulburări care ar merge până la ocuparea instituțiilor de Stat și ruperea legăturilor cu Praga.

Avion ceh deasupra Ungariei

Budapesta 14.—Un avion ceh a apărut deasupra teritorului maghiar, făcând recunoașteri și provocând neliniște în sânul populației. S'a putut observa bine cum aviatorii au luat mai multe fotografii.

Un evreu romîn ucis în Palestina

Ierusalim 14— Avocatul Iacob Klingher, originar din România, a fost omorât de arabi, cu prilejul atacului asupra unui autobuz.

Sinuciderea unui comerciant

Oradea 14.—Comerciantul Armand Balog, directorul firmei „Romcolind" din Oradea, a cheltuit 500.000 lei din capitalul firmei, și n'a mai putut pune banii la loc.

El s'a dus la mormântul tatălui său din cimitirul israelit, și s'a sinucis cu un glonte de revolver în cap.

ANUL XXXIV No. 9439

ABONAMENTE:
Lei 350. . . . . pe un an
„ 180. . . . . „ 6 luni
„ 90. . . . . „ 3 luni
„ 35. . . . . „ 1 lună
„ 1500. . . Instituții publice

Atelierele tipografice „Opinia"
IAȘI STR. LAPUȘNEANU 37

1 LEU

OPINIA

Ziar popular cotidian

VINERI 16 SEPTEMBRIE 1938

TELEFOANE
Redacția. . . . No. 1298
Administrația . . „ 1299
Serv. de noapte red . „ 1136

Redacția și Administrația
IAȘI STR. LAPUȘNEANU 37

Director C. R. GHIULEA

BIBLIOTECA UNIVERSITATII IASI

Solidaritatea națională

Evenimentele externe sînt în ultimul timp de o gravitate excepțională. Tensiunea în Europa a devenit extremă. Teama de războiu stăpînește omenirea. Discursuri vehemente, lungi conferințe diplomatice, consilii de miniștri permanentizate în Occident, mobilizări de rezerviști. O atmosferă de grea îngrijorare.

Deși perfect conștientă de primejdie, opinia publică românească a fost și este de un calm perfect. Nici o alarmă; nimeni nu și-a pierdut cumpătul nici o clipă. Conducătorii și poporul urmăresc în liniște desfășurarea evenimentelor.

Cum se explică această liniște, în timp ce în jurul țării noastre, bat uraganele patimilor?

Românul are, în aceste ceasuri, liniștea sufletească a celui ce simte pe Dumnezeu alături de sine, ca toți cei ce știu că merg pe calea dreptății de acum și de veacuri. Noi nu vrem să cucerim bunul nimănui; noi ne vom apăra, însă, totdeauna „moșia și neamul". Stăm drepți, neclintiți, aici, în hotarele noastre, și așteptăm în liniște.

Poporul e liniștit în sufletul său, pentrucă simte acum pentru sine tăria solidarității. Prin voința M. S. Regelui, patimile și desbinările au fost înlăturate; poporul a ascultat apelul Majestății Sale, recunoscînd prin instinctul său național ce nu l a părăsit niciodată în cursul istoriei, că momentul e decisiv: ori ne unim, ori ne prăbușim.

Zid în jurul Suveranului, poporul ce simte întărit și de aceea are calmul pe care îl dă încrederea în forțele sale unite. Orice abatere dela această spontană realizare a solidarității naționale, ar trage după sine excluderea rătăcitului din conștiința națională, din inima acestui popor.

Suntem și noi acum: un popor, un șef. Nimic nu poate clinti și nimic nu va turbura seninătatea noastră sufletească. Vedem bine primejdiile, și nu ne vom lăsa nici orbiți, nici surprinși de evenimente. Dar avem acum încredere în noi și în forțele noastre.

În adevăr, această solidaritate națională polarizată în jurul Suveranului, e o forță uriașă. Organizarea militară, economică, industrială, sporește în efectele ei concrete, această formidabilă forță morală. De aici liniștea noastră sufletească în fața gravelor evenimente din afară.

-PARADA TORȚELOR-

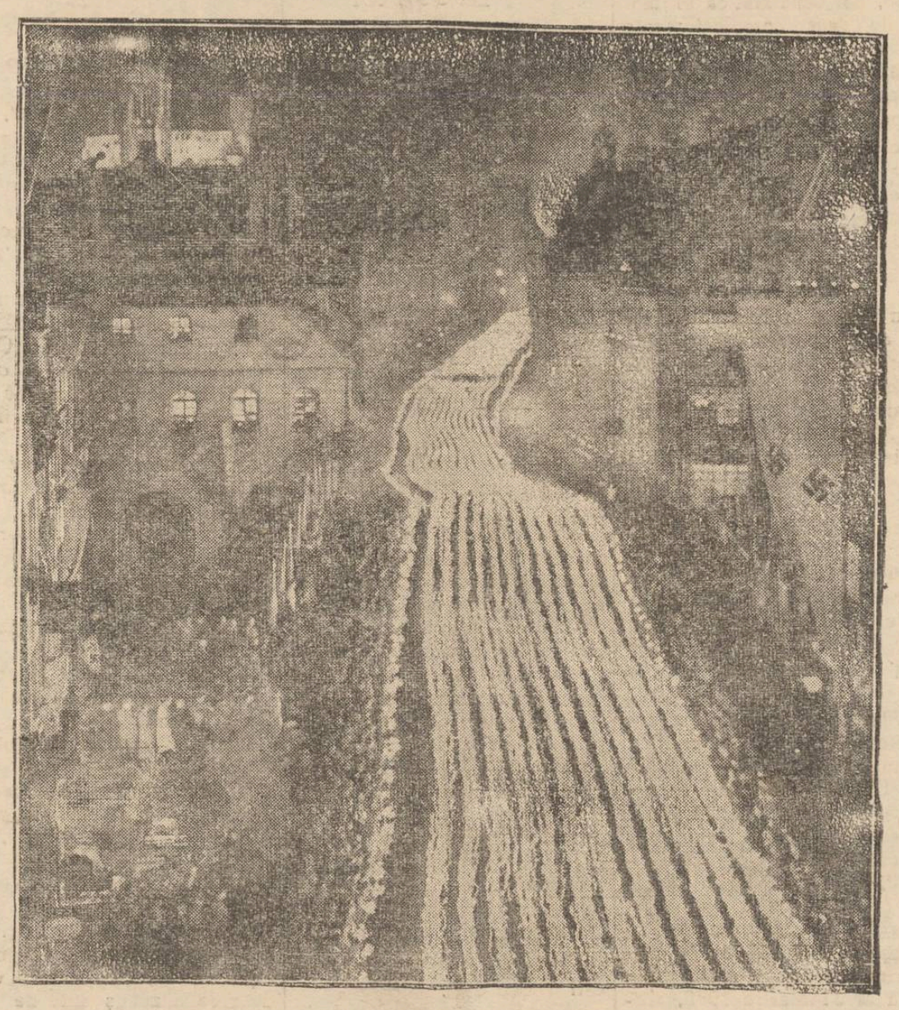

Parada și fastul, cu prilejul congresului dela Nürnberg, a întrecut anul acesta toate manifestațiile similare. Congresul s'a închis printr'o uriașă „defilare a torțelor" (cum se vede în clișeu), care a dat Nürnbergului un aspect feeric.
Numai că de la focul acesta al torțelor, nu cumva să se aprindă Europa!...

Jubileul de 600 ani
al primăriei orașului Praga

Unul dintre monumentele cele mai interesante și mai cunoscute ale orașului Praga, (vechea capitală a statului ceh, —astăzi cehoslovac), este fără îndoială clădirea primăriei, numită „Primăria orașului vechiu".

Clădirea aceasta, care a suferit numeroase și importante transformări și adaptări timp de secole, împlinește 600 ani dela ridicarea sa pe locul în care se găsește.

În legătură cu jubileul acesta, a fost organizată în apropierea primăriei, în clădirea palatului Clam - Gallas, o expoziție foarte interesantă, care arată evoluția clădirii istorice a primăriei, din toate punctele de vedere. La expoziție au fost concentrate numeroase documente dintre cari multe foarte prețioase și rare, care pun în fața ochilor istoria mișcătoare și rolul adesea decisiv jucat de către primăria capitalei în viața și istoria poporului ceh.

Cel mai bine, în documentele de aici, se poate urmări evoluția clădirii însăși, modificările pe care le-a suferit în cursul timpului, pe din afară și în interior.

În vitrinele elegante ale expoziției sunt așezate prețioase documente ale timpului, manuscrise și tipărituri, precum și tablouri cari înfățișează pe toți oamenii mari ce au contribuit la desvoltarea orașului și a primăriei, din cele mai vechi timpuri până în zilele noastre.

Un loc special este destinat vechiului și cunoscutului orologiu al primăriei, care și acum atrage sute de turiști.

Cutreerând Munții Neamțului

Spre Pipirig
satul natal al I. P. S. Mitropolit Nicodim

„Sînt smuls din mijlocul norodului, și acolo mi-i totdeauna gândul: la sat"...

Așa a grăit I. P. S. Mitropolit Nicodim, la o adunare populară.

Da; chiriarhul Moldovei este fiu de țaran. Puțini știu lucru acesta.

Și cu câtă mândrie își mărturisește chiriarhul nostru origina lui.

Când ne gândim că multe „mărimi" de pe timpul politicianismului, rădicate tot din negura satelor, își ticluiau certificate de boerie, ascunzându-și origina lor țărănească...

Iar șeful spiritual al Moldovei, cu fruntea sus glăsuește să audă toți: *sînt fiu de țaran!...*

•

Zilele trecute mă aflam în peregrinere prin ținutul Neamțului, pe fermecătoarea vale a Ozanei. Aveam la Tg. Neamț o gazdă minunată: pe protopopul Maxim.

Tocmai ne ospătasem din bunătățile servite de vrednica presviteră, când protopopul îmi propune o vizită la Pipirig—satul natal al I. P. S. Mitropolit Nicodim.

Am primit propunerea cu multă plăcere.

Și a doua zi eram în trăsura lui Zaharia—decanul bîrjarilor din Tg.-Neamț. — în drum spre Pipirig.

O luase Zaharia pe un drum „mai direct", pe sub poalele Cetății Neamțului. Când mi-am aruncat privirea în sus, mi se părea că zidurile ruginite de vreme ale Cetății lui Ștefan-Vodă, stau gata să mă acopere sub greutatea lor.

Dealtfel, — după cum mi-a confirmat și Zaharia — nu este mult până când Cetatea o va lua razna la vale.

Zidurile sînt șubrede și șuvoaele de apă sapă mereu malul.

Mă gândeam că n'ar strica dacă s'ar începe niște lucrări de consolidare a Cetății Neamțului.

Auzisem acum câțiva ani un svon, că Asoc. Prietenii Mănăstirilor din Neamț' ar fi luat o astfel de inițiativă. Dar svon a rămas.

Și în timp ce însăilam aceste gânduri, Zaharia intră cu trăsura într'o apă limpede: e Ozana. Cum apa începuse a intra în trăsură, îi spun lui Zaharia să n'o mai ia „direct".

Cu un zâmbet mefistofelic, Zaharia mă lămurește că n'avem de ce ne mai teme:

Ozana a dispărut!

Și într'adevăr, așa este.

Apa asta-i curioasă.

Izvorește din Pipirig; curge o bucată bună de cale și apoi...dispare sub pământ, ca să apară iarăși aproape de Tg. Neamț.

•

Când atingem granițele vetrei mânăstirești, mă ajunge din urmă mașina metropolitană de la Cernăuți în care se afla I. S. S. Visarion, Mitropolitul Bucovinei.

Comunic chiriarhului, care a oprit mașina, că spre seara a-și dori să-l întâlnesc la casa de reședință de la Mânăstirea Neamț.

Și seara când m'am întors dela Pipirig l'am găsit pe I. P. S. Mitropolit Visarion, în compania simpatică a d-lor dr. C. Tănăsescu, medicul șef al Capitalei, prof. dr. I. Tănăsescu dela Iași și părintele Ghedeon.

•

Aproape de M-rea Neamț, se încrucișează niște drumuri.

O apucăm pe unul care se afundă în umbra pădurii. E drumul spre Pipirig. Caii urcă anevoe dealul și când ajung pe un tăpșan, se opresc pentru odihnă.

Îmi aminteso că acum trei ani, pe o vreme ploioasă, a venit pentru prima oară I. P. S. Nicodim pe aceste meleaguri, după ce a fost ales arhiepiscop al Iașilor.

(Continuare în pagina 2-a)

Din toată lumea

Veșnica prefacere!

În trecere prin localitate, fostul ministru d. Trancu-Iași se întâlni cu o personalitate distinsă din Botoșani.

— Ce se mai aude cu vechea societate boloșăneană, așa de bine văzută altă dată?... întrebă d. Trancu. Și fostul ministru primi răspunsul următor:

—„Din vechea și vestita societate boloșăneană n'a mai rămas aproape nimeni; toți au murit, creștini și evrei».

D. Trancu-Iași a rămas adânc impresionat.

Belgia și evenimentele

Teama de război a cuprins, bine înțeles, și Belgia. Și precum se știe, sentimentele populației belgiene sînt pentru Franța

Însă populația flamandă are alte sentimente și se agită împotriva orcărui amestec al Belgiei într'un eventual război.

Șeful naționaliștilor flamanzi, deputatul Staf Declercq, a acuzat guvernul din Bruxelles că tratează învoirea ca trupele franceze să treacă prin teritorul belgian, în cazul unui conflict germano-ceh. Dar populația Flandrei (declară d. Declercq) nu admite ca Franța s'o antreneze într'un război care n'o interesează absolut de loc.

O proclamație în acest sens a fost afișată la Anvers și în alte orașe flamande.

Guvernul din Bruxelles a dezmințit însă categoric că ar trata trecerea armatelor franceze prin teritorul belgian.

Climatul la polul nord

Se anunță din Quebec că, în cursul unui turneu de conferințe pe care l-a făcut în Canada, d. Edward Shackleton, (fiul defunctului sir Ernest Shackleton, celebrul explorator), a declarat că Ellesmere Land, în Arctica, posedă climatul cel mai sănătos din lume.

Tânărul Schackleton a precizat că, după părerea sa, peste o sută de ani aproximativ, se vor putea construi orașe într'o rază de 600 milie depărtare de Pol.

El întrevede chiar construirea de sanatorii la Ellesmere unde în câteva zile, d-sa fu mai bronzat de soare decât dacă „ar fi trăit vreme indelungată la Borneo".

Între altele, se găsește la 500 mille spre nord de cercul arctic, un mic lac unde e plăcut de scăldat.

Diplomatul humorist

D. William Bullitt ambasadorul Statelor-Unite la Paris, e un om vesel. Evenimentele politice de astăzi, care încretesc frunțile diplomaților, n'au întunecat deloc jovialitatea diplomatului american.

Zilele acestea, într'un cerc politic, d. Bullitt povestea:

— Când am venit întâia oară la New-York, aveam în buzunar numai un dolar. Și totuși am reușit să mă descurc și să-mi creez o situație bună.

— Cum ai procedat?... l-au întrebat prietenii.

Și d. Bullitt a răspuns foarte liniștit:

— Am telegrafiat tatei să-mi trimită bani!

Încă o nemulțumire a Sudeților

Germanii-sudeți au mai găsit un motiv de supărare.

După cum anunță „Eger Zeitung", guvernul cehoslovac a hotărât să schimbe uniforma deținuților din închisori, într'o haină mai higienică și mai ieftenă. Și anume, noul costum al pușcăriașilor să fie cu pantaloni scurți și cu ciorapi albi, de bumbac.

Dar pantalonii scurți și ciorapii albi tocmai constitue caracteristica costumului național al sudeților. Și sudeții consideră că guvernul din Praga s'a gândit la chestia cu costumul deținuților, cu intenția de a-și bate joc de costumul național sudet.

De aici, prilej de conflict.

Cetiți în pag. IV-a
ULTIMA ORĂ

ROLUL PRESEI ÎN SOCIETATE
PRECIZAT DE PROCURORUL GENERAL DIN NEW-YORK

La marele proces din New-York intentat gangsterului politician Hines, susținătorul acuzării procurorul general Thomas E. Dewey a expus just și cu frumos avânt, rolul presei în societate.

—„Poliția în anul 1938 n'ar însemna nimic fără presă, a accentuat d. Dewey. Aliații noștri cei mai folositori sînt ziariștii. Lor le datorim succesele noastre cele mai vădite. În ce mă privește, eu n'aș fi reușit fără sprijinul lor, în lupta fără milă pe care o duc de trei ani împotriva gangsterilor.

„De cîte ori am apelat la opinia publică pentru a ridica conștiințele contra răufăcătorilor și criminalilor, totdeauna am obținut sprijinul cel mai sigur de la toate gazetele, dela cea mai umilă până la cea mai însemnată.

„Dacă ziarele ne critică, cu atât mai bine. Emulația ne naște din elogiu. Cine lucrează, poate să se înșele. Critica e totdeauna folositoare....

„Ceia ce pentru mine face, din gazetari și din gazete, un element indispensabil al izbânzilor noastre, e că numai gazetarii și gazetele pot să dea crimelor toată publicitatea necesară.

„Crima are, ca aliat, tăcerea, întunericul, singurătatea. Aduceți-o în piața publică, în exclamația reprobărilor, în plinăzi, ea își pierde puterea de a vătăma. Atunci putem stăpâni....

„Cunosc mulți din acei buni apostoli care se plâng de publicitatea ce se face crimei.

Aceia n'au lucrat niciodată cum lucrăm noi. Ei nu pot să înțeleagă".

Și adresându-se ziariștilor:

— „În ce mă privește, eu care știu tot ce datoresc, de ieri și de astăzi, conștiinței d-stră profesionale, eu tocmai vă cer să vă continuați opera, în toată libertatea de sentiment și de gândire".

•

Supunem aceste frumoase adevăruri, rostite de un om cu înalt rol în societatea americană, la meditațiunea șefilor de autorități (mai mari și mai mici) din țara noastră românească.

Din vremea stăpânirii rusești în Basarabia
URÂTUL [1]
II

de Dr. P. CAZACU

De împărat, de aleșii norodului, de întocmirea țării, de nacialnici nu îi durea, dar de strajnici, poliție, jandarmi, pristavi știau bine și se temeau, căci auziseră și unii și văzuseră, că încercările făcute de a lua pământul se isprăveau rău: venea oastea, împușca pe unii, îi lua pe alții de nu-i mai vedeai și nu auzeai de ei cu anii. Toți propagandiștii tainici făgăduiau norodului toate slobodele, scutirile de dări, toate bunurile și toată fericirea pe pământ.

Oamenii erau turburați; zdruncinați în credințele vechi, simțeau o primejdie și nu vedeau de nicăieri nicio lumină, nicio îndrumare, ca să le arate drumul adevărului și nedreptății.

Le-a pus stăpânirea un ucitel (învățător)—care lucra, săracu, în fiecare zi; aduna câțiva copii într'o clasă mică, murdară, plină de fum și de toate mirosurile, ce ieșau din trupurile lor nu prea spălate și din hainele vechi și umede; se necăjea, amăritul de el, după porunca și întocmirea stăpânirii împărătești să învețe câțiva copii moldoveni care nu știau și n'au auzit niciun cuvânt rusesc, decât doară vreo înjurătură, — buchile, cuvintele și rugăciunile slavone, după o bucoavnă slavonă. Dar cum putea bietul Terentie Procofievici Tișchevici—ucitelul, cu puțina lui învățătură rusească, cu sărăcia lui, plătită cu câteva carboave pe lună, cu slăbiciunea lui fizică și intelectuală, să umple pustiul și uritul fără sfârșit a bieților țărani moldoveni, pe ai căror copii, stăpânirea l-a pus să-i facă Ruși și încă adevărați, învățându-i buchi și rugăciuni slavone.

Și chiar dacă ar avea putere sufletească, limbă, știință, timp și dor de a-i ajuta, și chiar dacă ar încerca— n'ar fi oare bănuit că adună oameni și le vorbește cu cine știe ce gânduri ascunse, viclene, cu cine știe ce țeluri tainice; n'ar veni, oare, jandarmii să cerceteze vini și vinovați, scopuri ascunse împotriva bunei rânduieli a stăpânirii, a împărăției? Sunt doar și oameni răi,—vor fi denunțuri, răstălmăciri...

Nu,—aici Terentie Procofievici, ucitelul din Peticeni, nici toți colegii lui, puși cu puțina lor învățătură, cu marea lor sărăcie, să rusifice pe copiii de moldoveni prin abecedar, nu îndrăzneau și nu puteau să se apropie de sufletul plin de urît și amărăciune al Moldovenimii, căci și ei aveau sufletul gol și plin de urît, iar de sătenii moldoveni erau socotiți ei, bieții învățători, tot ca niște nacialnici, plătiți de stăpânire, ca uciteli „muciteli" (schingiuitori), cum le spuneau în consonanță Rușii.

Tot stăpânirea le-a pus ca îndrumători, dar și ca păstrători ai ordinei și liniștii, pe Grigore Iapă Scurtă (staroste) primarul și pe Ivan Vasilevici Ivanov—pisarul.

Dar și D-nu Iapă-Scurtă, gospodar cuprins, cu puțină știință de limbă rusească, de când a fost cinci ani la moscali, și pisarul Ivanov, un venetic bețiv și decăzut, singuri nu-și puteau umple golul sufletului și uritul vieții, decât înecându-le în băutura plătită de săteni ca mulțumită și aldămaș pentru actele, pe care le tocmeau.

Le-a mai dat stăpânirea, ca

(Continuare în pagina 2-a.

1) Vezi începutul în „Opinia" de ieri.

Ancheta de la Casa Asigurărilor Sociale Iaşi

In urma anchetei făcută la Casa asigurărilor Sociale Iaşi de D-nii Insp. General Antoniu şi medic Insp. General Dr. Popescu s' întocmit următorul raport ce a fost înaintat Casei Centrale Bucureşti

Sezizaţi de campania de presă dusă de ziarul local „Chemarea" la adresa D-lui Director Buhociu şi D-lui Medic Şef Dr. C. Bulău, Noi D. M. Antoniu, Inspector General al Casei Centrale şi Dr I. C. Popescu, Medic Inspector General, am cercetat impreună toate acuzaţiunile, atât din punct de vedere medical cât şi administrativ. Rezultatul cercetărilor urmează mai jos:

In ziarul „Chemarea" No. 277 din 21.VIII. 1938, se aduce învinuirea D-lui Director al Casei, că a schimbat prescripţiunile de ochelari făcute de medicul specialist respectiv. Cercetând şi văzând bonurile medicale eliberate de medicul oculist, am constatat că toţi ochelarii de corecţie, s'au executat conform prescripţiunilor sale; în ceea ce priveşte ochelarii colorati, neţiind vorba de dioptrii ci numai de protecţie, Dl. Medic Şef după cazuri şi justificat a schimbat forma ochelarilor sau colorăţia sticlei, fără însă a schimba şi rolul de protector al ochelarilor, deci un act în totul legal.

In acelaş număr al ziarului se spune că asiguraţilor nu li se acordă ajutoare băneşti, până nu trec printr'un anumit purgatoriu. Nu înţelegem la ce face aluzie susnumitul ziar, ştim însă numai că medicii nu pot acorda ajutoare de boală, decât la cei în incapacitate de lucru, conform art. 11 din L. U. A. S., şi nu la intervenţii sau presiuni, cum se obişnuia uneori în trecut; pentru înlăturarea fraudelor, s'au luat o serie de măsuri de control, cari în nici un caz nu prejudiciază pe adevăraţii bolnavi, ci numai pe acei ce caută a frauda instituţia.

In numărul 278 din 22 August 1938, se aduc acuzaţiuni D-lui Dr. C. Bulău Medic Şef al Casei, cum că n'ar fi aprobat o receptă eliberată de Dl. Dr. Handoca la o farmacie particulară.

Cercetând, am constatat că recepta prescrisă nu se găseşte pe tabloul de specialităţi aprobat de Consiliul Superior Medical şi Farmaceutic al Casei Centrale, şi conform art 12 din regulamentul pentru funcţionarea serviciilor farmaceutice din Asigurări'e Sociale, aceste prescripţiuni sunt complectamente oprite.

Din cercetările noastre rezultă că medicamentul a fost înlocuit cu unul similar din farmacia Casei, de acelaş medic ginecolog, astfel că asiguratul nu a avut nimic de suferit, iar Dl. Medic Şef a procedat în totul cu dispoziţiunile ordinelor în vigoare. Tot în numărul 278 şi apoi în numărul 279 din 25.VIII.938, se aduce acuzaţiunea că biroul Directorului şi al Medicului Şef, este luxos şi că aceste cabinete ar fi costat zeci de mii de lei. Cercetând aceste afirmaţiuni, am constatat că Dl. Director îşi are un birou propriu pe care l-a găsit la venirea D-sale în fruntea instituţiei, iar cabinetul D-lui Medic Şef, a fost amenajat cu mobila rămasă dela biroul Preşedintelui, ce a fost desfiinţat, cumpărându-se în plus un dulap bibliotecă, ce să servească şi la păstrarea instrumentarului necesar serviciului şi a diferitelor cărţi medicale şi reviste ce aparţin Dispensarului Casei. Această bibliotecă a fost cumpărată cu aprobarea Consiliului de Adţie, făcându-se toate formele legale, costul e fiind de 8000 lei, ce s'a plătit din fondul existent în buget sub deaumirea de mobilier. Amenajarea unui cabinet propriu al Medicului Şef, era o chestiune absolut necesară bunei funcţionări a Casei de Asigurări, aşa că iniţiativa D-lui Doctor Bulău, merită toată lauda şi nu poate fi vorba de nici o risipă în avutul public.

In ceeace priveşte afirmaţiunea că asiguraţ or cu cotizaţiile la curent li se refuză ochelarii, cercetând situaţia, am găsit că, dela 1 Aprilie 1938, la capitolul „accesorii medicale", la care intră pe lângă diferite proteze, bandaje, etc. şi ochelari la care există o prevedere anuală de 100.000 lei, s'au cheltuit până la 1.IX. 1938, suma de lei 44.395, dintre care 20.730 pentru proteze, bandaje, ciorapi, etc., şi 23.665 pentru ochelari; din cetirea cifrelor se observă că aceste ultime accesorii s'au acordat cu suficientă largheţă.

In No. 281 din 26 August 1938, se întreabă care e criteriul după care s'a acordat ajutorul de înmormântare de 3500 lei D-nei Ecaterina Lascar sora decedatului Machedon Vasile; cercetând dosarul respectiv, am constatat că decedatul Machedon Vasile, patron cismar, a avut carnet de asigur. No. 2300837 el b. la 20 Dec. 1936; în anul 1936 | 37, a cotizat 15 săptămâni, iar dela 1. IV. 937 a cotizat reglementar 52 săptămâni cl. III-a, până la data intrării în spitalul Sf. Spiridon. Moare în spital în ziua de 30 Martie 1938; în anul 1937 a fost verificat şi controlat de funcţionarii Casei de Asigurări, găsindu-l în câmpul muncii. Cum asiguratul decedat a întrunit condiţiunile cerute de art. 17 al L. U. A. S. (26 săpt. de cotizare), urmaşii lui legali au ridicat ajutorul de înmormântare în sumă de 3500 lei.

In ceeace priveşte învinuirea adusă D lui Director al Casei de dărâmarea zidurilor şi reparaţiunilor făcute apartamentului ce ocupă, am constatat că s'au parchetat 2 camere, costând 18.737 lei, operaţiune ce a fost aprobată de ordinul Casei Centrale No. 101184 din 19 Martie 1938. De semenea s'au construit 2 sobe de teracotă în două rânduri, costând fiecare câte 3500 lei, care au fost plătiţi din bugetul Casei Iaşi, cu ordonanţele No. 1619 şi 1625 | 1938.

Tot în ziarul „Chemarea" s'au adus acuzaţiuni că s'ar fi acordat un ajutor de boală soţiei D-lui Director Buhociu. Din cercetările noastre, rezultă că în adevăr s'a acordat suma de lei 5000 de Consiliul Casei, în şedinţa dela 31.III.938, ţinându-se seama că D-sa urma să fie operat de apendicită, imediat după ce fusese operată şi soţia sa.

In ceeace priveşte ajutorul dat D-lui Eugen Covaci, atunci când a fost accidentat, el nu s'a acordat din fondul Casei Asigurărilor Sociale Iaşi, ci din fondurile Casei Centrale Bucureşti, ajutor în sumă de 3000 lei, aprobat de însuşi Dl. Director General M. Enescu.

Cercetând cazul asiguratului C. Vasiliu, relatat în ziarul „Chemarea" No. 285 din 31 August 1938, reese că D-sa a fost internat în spitalul Casei Asigurărilor Sociale Iaşi dela data de 28 Martie 1938 până la 1 Mai 1938, fiind operat de apendicită, în care timp i s'a acordat ajutorul de boală familiar de 50%, conf. lege, iar dela ieşirea din spital, Dl. Dr. Plăcinţeanu, medicul său curant, i-a mai acordat încă ajutor băneşc până la data de 29 Mai 1938, dupa care a opiniat pentru a reintra în câmpul muncii. In ceeace priveşte punctul de supuraţie rămas dela un fir, Dl. Medic Chirurg a fost de părere că nu îl pune în incapacitate de muncă, având în vedere şi meseria ce o are.

Cercetând cazul asiguratei Iţic Sos, am constatat că serviciul Ad-tiv a procedat în totul legal. Asigurata din Dorohoi, aparţinând Casei Roman, văzută de un medic al Casei Iaşi, i se prescrie internarea în spital; Medicul Şef aprobă această internare din punct de vedere medical, urmând ca administraţia să-şi pună şi ea avizul pentru plata spitalului; s'a întâmplat însă că această asigurată, a venit la Iaşi fără a-şi face formele legale în oraşul său, deci nu rea voinţă din partea ad-ţiei ci neglijenţă din partea asiguratei, care dealtfel se afla într'o stare relativ bună, fiind vorba de o maladie cronică.

Cercetând cazul asiguratei Melania Postulache, relatat în ziarul „Chemarea" din 4 Sept. 1938, am constatat că afirmaţiunile sunt complectamente eronate, deoarece la această dată asigurata îşi primise drepturile cuvenite conform dispoziţiunilor în vigoare.

In chestiunea numirilor făcute la Casa Iaşi, precizăm că acestea nu se fac nici de Director nici de Medicul Şef ci de Casa Centrală din Bucureşti sau de Ministerul Muncei.

In ceeace priveşte trimiterea asiguraţilor la băi, această operaţiune s'a făcut în urma hotărârilor unei comisiuni prezidate de Dl. Inspector General Medic Dr. Popescu, care a statuat pe cei în drept a beneficia de acest tratament atât din punct de vedere medical cât şi administrativ; afirmaţiunea că s'ar fi trimis persoane particulare sau cu cotizaţiunile în neregulă este din domeniul fanteziei.

Cercetând chestiunea sesizată tot de ziarul Chemarea No. 292 din 8 Sept. 1938, privitor la procurarea preparatelor străine din comerţ, şi afirmaţiunea că dl. Medic Şef Dr. Bulău, ar cumpăra aceste medicamente dela Farmacia Adace, pe când înainte se procurau dela un oarecare depozit, din cercetările făcute am constatat că în intervalul dela 1 Dec. 1937, de când se găseşte Dl. Dr. Bulău la conducerea medicală a Casei şi până la 31 Martie 1938, sfârşitul exerciţiului trecut, s'au procurat medicamente din comerţ în sumă de 3666 lei, repartizate astfel: 1162 lei dela farmacia Adace şi 2504 lei dela depozitul Rotman, în timp ce pe aceeaşi perioadă a anului trecut adică dela 1 Dec. 1936 | 31 Martie 1937, s'au procurat din comerţ medicamente în valoare de 15286 lei, dintre care 12219 la Farmacia Adace şi 3067 la diverse farmacii.

Dela 1 | IV | 1938—1 | X | 1938, s'au procurat din comerţ medicamente în valoare de 588 lei dela farmacia Adace, faţă de 9944 lei sumă cheltuită pentru aceleaşi medicamente procurate din comerţ pe acelaş interval al anului trecut adică dela 1 | IV | 1937—1 | X | 1937, repartizate astfel: 8626 dela farmacia Adace şi 1318 lei dela diverse farmacii din oraş. Trimiterea la farmacia Adace sau la depozite o face serviciul Ad-tiv nu Medicul-Şef, care aprobă numai procurarea din comerţ. Dealtfel avându-se în vedere sumele cheltuite la acest capitol, mai ales în comparaţie cu trecutul, credem că nu există nici o suspiciune.

Consiliul de Ad-ţie al Casei Iaşi, luând în discuţie cele arătate de susnumitul ziar şi găsindu-le nejustificate, în urma lămuririlor primite, s'a solidarizat în totul cu activitatea d-lui Director şi al d-lui Medic Şef, dând şi un comunicat în acest sens, ce a apărut în ziarul Opinia, însărcinând pe dl. dr. Bulău a da în acelaş ziar lămuriri mai ample pe bază de acte şi cifre, lămuriri ce au şi apărut în ziarul susciitat. Comunicatul deşi răspunde precis la toate afirmaţiunile făcute, totuşi ziarul „Chemarea", nu încetează atacurile, întreţinând o atmosferă de alarmă nejustificat în ceeace priveşte situaţia dela Casa Asigurărilor Sociale Iaşi, şi prin titluri provocătoare scrise cu litere groase şi mari pe sumar, caută a denigra cu un anumit scop, ce urmează a se stabili, personalitatea atât a Directorului cât şi a Medicului Şef.

Cercetând situaţiunea privitoare la venituri şi cheltueli a Casei Iaşi, dela 1 Aprilie 1938 la 1 Sept. 1938, în comparaţie cu aceeaşi situaţie şi pe acelaş interval din exerciţiul anului trecut, găsim:

INCASARI

1. IV. 1937—1. X. 1937	
Lei 3.132.493	
1. IV. 1938—1 X. 1938	
Lei 3.551.021	

Deci un plus de incasări de lei 418.528, faţă de anul trecut,

CHELTUIELI

Ajutoare legale

Ajutoare băneşti de boală:	
Lei 663.400	Lei 467 757
Ajutoare băneşti de lehuzie:	
Lei 120.609	Lei 140.416
Ajutoare băneşti de alăptare:	
Lei 107.793	Lei 117.176
Accesorii medicale:	
Lei 48.496	Lei 44.395
Medicamente de comerţ:	
Lei 9.944	Lei 588
Total 950242	Total 770326

Deci o simţitoare economie la cheltuieli de lei 179.916 pe cinci luni, faţă de anul trecut.

S'au realizat pe exerciţiul în ours încasări mai mari, s'au făcut cheltuieli mai mici, cei doi conducători ai Casei dându-şi toată silinţa spre a realiza pe cât posibil bugetul.

In concluzie socotim, cât toate acuzaţiunile aduse atât d-lui director C. Buhociu câ şi d-lui Medic Şef dr. C. Bulău sunt cu totul lipsite de temei, constatând în acelaş timp, că şi-au făcut în totul datoria, dovedind pricepere, zel şi conştiinciozitate în executarea funcţiunilor ce li s'au încredinţat.

Constatările făcute de inspectorii generali trimişi din Bucureşti.

Condamnarea unui fost primar din jud. Vaslui

Vaslui.— In faţa tribunalului local a venit spre judecare, procesul d-lui Ştefan Buga fost primar al comunei Pribeşti din jud. Vaslui, trimes în judecată pentru delapidare de bani publici săvârşit în prejudiciul sus numitei comuni.

Tribunalul a condamnat pe Stefan Buga, la un an închisoare corecţională, obligându-l în acelaşi timp şi la plata unor despăgubiri civile în folosul comunei Pribeşti.

CALFX

SPRE PIPIRIG

(Continuare din pagina I-a)

Pipirigenii i-au ieşit aici la cale. Erau peste 500 căruţe pline de bătrâni femei şi copii,

Când a apărut I. P. S. Nicodim, ca la o comandă au căzut toţi în genunchi.

După ce trecem de târguşorul acesta, printre vârfurile copacilor se zăresc înşirate pe o lungime de kilometri, casele unui sat imens: e Pipirigul.

Prin umezeala ploii, ajunge până la noi sunetul palid al unor clopote de biserică.

E hram la Pipirig.

Intrăm în sat. Am putea spune mai curând târg, căci Pipirigul e mare.

La intrarea în Pipirig, privirea îţi este atrasă de clădirea imensă a bisericii celei noui ctitorită de I. P. S. Nicodim şi de toţi pipirigenii.

După cum mi-a spus părintele Munteanu, parohul Pipirigului, mai este mult de lucru până ce biserica va fi dată folosinţei poporului, cu toate străduinţele d-lui arhitect Mihai Stoian.

Poate vor trece chiar câţi ani. Aflu că toţi pipirigenii,— aproape toţi, — sânt rude cu I. P. S. Nicodim.

Vizitez casa unde a stat chiriarhul Moldovei. E o casă gospodărească, cu multe acareturi,

Pipirigul se înşiră pe o cale de peste 20 km.

Dar calea luminată de înţelepciunea Mitropolitului Nicodim, este mult mai lungă. Ea luminează milioane de oameni; luminează întreaga ortodoxie.

GRIG. SPIRU

TESTA
La dureri de cap, dinţi

Bolnavii dela Bârnova au serbătorit pe d. dr. Gancevici

Intr'un cadru deosebit, s'a sărbătorit Marţi dimineaţa 13 cor., onomastica d-lui dr. Corneliu Gancevici, directorul Senatoriului Bârnova.

Unul din spaţioasele saloane din noul sanatoriu, care s'a ridicat graţie perseverenţei celui sărbătorit, a fost frumos decorat în acest scop.

La intrarea d-lui dr. Gancevici, sala arhiplină a ovaţionat îndelung, în timp ce corul mixt al bolnavilor a intonat „Mulţi ani trăiască".

Serviciul religios a fost oficiat de către părintele Grosu de la parohia Grajduri. Din partea Episcopiei Huşilor a fost delegat părintele Cartas.

Sf. Sa, într'o înălţătoare cuvântare, a relevat rarele însuşiri sufleteşti ce-l călăuzesc pe d. dr. Gancevici.

Un bolnav a adus prinosul de recunoştinţă din partea celor suferinzi.

Dl. dr. Gancevici mulţumeşte tuturor, vădit mişcat.

Incă de pe băncile liceului (spune d-sa), a contribuit pentru profilaxia tuberculozei.

D-sa nu uită sprijinul neprecupeţit ce-l are din partea medicilor secundari şi a personalului sanitar şi alături de iei, se simte fericit că poate lupta mai departe pentru vindecarea a zeci şi sute de tuberculoşi.

Intr'o bună dispoziţie, s'a petrecut restul zilei.

F. R.

Pelerinaj la Maglavit

In urma cererilor multor credincioşi, fie bolnavi, fie doritori de a merge la locul minunilor, Pr. P. Chirica a hotărât a face şi anul acesta un pelerinaj la Maglavit. Plecarea va fi în ziua de 24 Septembrie ora 7 dimineaţa. Preţul călătoriei este de 800 lei dus şi întors, fără altă taxă. Călătoria se face în vagon direct şi foarte bine amenajat. Banii se vor aduce la adresa: Preo. P. Chirica, Biserica Barnovschi Iaşi.

Cei ce nu pot merge, dar voesc a fi pomeniţi la locul sânt, pot aduce pomelnice care vor fi duse. De acolo, se va aduce tot ce se cuvine

Declasaţii?

Măsuri severe pentru respectarea repaosului duminical

Ministerul Muncii a fost informat că în unele oraşe nu se respectă repausul Duminical şi orarul de muncă, şi că multe magazine nesocotesc dispoziţiile legale.

Pentru înlăturarea acestor stări de lucruri, Ministerul Muncei a hotărât a se lua măsuri severe de control.

S'a trimes o circulară prin care se cere a se convoca la o consfătuire Camerele de Comerţ, de Muncă şi Asociaţiile de patroni, şi să li se aducă la cunoştinţă că acei cari nu vor respecta legea, vor fi aspru sancţionaţi.

Deasemenea se vor forma comisii de control, compuse dintr'un patron şi un salariat, cari sub conducerea inspectorilor muncei, să facă razii zilnice, dresând acte de sancţionarea patronilor abusivi.

Dacă noua măsură luată de ministerul muncei, de a se face razii zilnice, nu va da rezultate bune timp de o lună, atunci ministerul va veni cu noi măsuri.

Ciclism

Duminică, antrenament pe distanţa Iaşi-Tg. Frumos-Iaşi-88 Km.

Societatea sportivă „Moldova" din localitate, îşi pregăteşte intens cicliştii pentru viitoarele curse de fond.

Prima competiţie importantă a sezonului a fost fixată pentru 2 Octombrie, pe traseul Iaşi-Roman-Iaşi, 180 Kilometri.

Dar până atunci antrenamentele se fac asiduu.

Aşa că pentru Duminică 18 Septembrie s'a fixat o alergare pe distanţa Iaşi-Tg. Frumos-Iaşi, 88 Kilometri.

Concurenţii vor fi selecţionaţi pe grupe de diferite categorii, fiind clasaţi şi trecuţi cu luare aminte. Aceasta, pentru acei ce la un moment dat n'ar mai putea rezista pe distanţe mari.

Conducerea clubului Moldova îşi dă toată silinţa în vederea realizării acestui scop fiind demnă de laudă, pentru activitatea ce o depune cu râvnă, la desmorţirea sportului Ieşan.

V. LEONESCU

Dl. ministru Ralea şi problemele muncitoreşti ieşene

Dl. M. Ralea ministrul Muncei, cu ocazia participărei la solemnităţile instalărei d-lui Rezident Regal, s'a interesat îndeaproape şi de problemele muncitoreşti.

Excelenţa sa a avut o consfătuire cu d. Ciurea inspectorul Muncei, interesându-se în special de căminul de ucenici, ce urmează a se ridica în Piaţa Bădărău, dând în acest sens şi unele dispoziţii.

D. ministru Ralea, a promis că în curând va reveni la Iaşi, cu care ocazie va vizita instituţiile muncitoreşti, cât şi industriile locale, interesându-se de nevoile ieşene.

Incercare de şantaj

Parchetul a trimis în judecata tribunalului pe d. Aron Solomon din str. Sărărie 150, fost funcţionar la fabrica Nathan Wechtel.

Fiind îndepărtat din serviciu Aron Solomon a ameninţat pe unii din moştenitorii industriaşului M. Wachtel că-i va denunţa că ar fi comis fraude în dauna celorlalţi moştenitori, cu ocazia împărţirei averei.

Pentru a nu denunţa aceste lucruri, fostul funcţionar pretindea o sumă mare de bani.

A fost însă reclamat parchetului, şi trimis în judecată pentru tentativă de şantaj.

x Azi dimineaţă s'a întrunit la ministerul Educaţiei Naţionale, comisiunea care studiază proectul de organizare a şcoalei Normale superioare. Din comisiune face parte şi d. prof. univ. Ştefan Bârsănescu din Iaşi.

Urâtul

(Continuare din pagina 1-a)

o călăuză sufletească, pentru Moldovenii din Peticeni şi ca un mângâietor, un om învăţat, bogoslov, pe părintele Ieremia Lauriţchi.

Cu harul lui, cu învăţătura lui, cu cărţile multe pe care le învăţase şi cu acele multe —slavone şi ruseşti,—pe care le avea în casă, ar fi putut părintele Eremei Vlasievici, cum îi spuneau prietenii, să mângâie sufletele Moldovenilor, să le gonească uritul din suflet, să-i îndrumeze spre lumină.

Este adevărat, în acest scop părintele făcea toate slujbele duminicale şi sărbătorile, după tipicon, după poruncile stăpânirii şi după cum a învăţat—în slavoneşte: se ruga pentru împărat arhiereu şi popor, citea predicile şi manifestele împărăteşti când veneau.

Se îngrijea şi de biserică, a făcut una nouă, mare şi înaltă, de piatră, a împodobit-o cu icoane noui, de colori vii —albastre şi roşii, a multor sfinţi noi ruseşti.

Ce i se mai putea cere? El a învăţat mulţi ani, în multe şcoli, a pătruns în adâncimile dogmelor, în deosebirile cât de mici şi tainice dintre rituri şi erezii; ştia bine istoria bisericii ruseşti, toate dovezile împotriva lipovenilor, molocanilor, protestanţilor, a hlăstilor mistici, a ştundiştilor raţionalişti, el cunoştea şi marea literatură rusească şi mişcările politice din Rusia, era bine pregătit pentru a fi preot la Ruşi; dar de pe piedestalul înalt şi puternic al ştiinţei şi culturii lui, el nu se putea scobori pentru a înţelege şi pătrude în sufletele Moldovenilor pe care trebuia să-i îndrumeze, fiind un instreinat de ei şi chemat să-i rusifice pe calea bisericei. Nici ei nu puteau pătrunde şi înţelege pe părintele Eremia.

Da treizeci de ani, de când murise bătrânul lor preot moldovan, nu prea învăţat, dar pătruns de aceiaşi credinţă şi milă creştinească de oameni şi suflete, ca şi ei; de când bisericuţa lor mică şi bătrână cu vechi icoane sfinte, prapore cruci, zugrăvite cu sfinţi drepţi, după pisanie, cu vopsele şterse, cu sfeşnice de lemn, cu candele şi lumânările mici, a fost dărâmată şi s'a înălţat biserica mare, şi rece de piatră, cu turlele verzi în formă de ceapă, ca la bisericile şi palatele tătăreşti din Azia, cu icoane aurite, cu cruci şi prapore cu peceţile împăraţilor; de când slujba se făcea mai numai în slavoneşte, iar psaltul cel bătrân ce le cântă şi citea pe înţelesul lor, a fost înlocuit cu un psalmscic rusificat; de când nu se mai cerea jertfă şi milă pentru săraci şi biserică, ci plată tot mai mare pentru servicii prestate,—încet, încet, tot mai mult şi mai mult, ţăranii moldoveni s'au înstrăinat de biserica rusească şi de clerul rusificat. Simţeau ei în adânc, că nici biserica aurită, mare, cu cupole verzi, nici preotul învăţat — nu erau ale lor şi pentru ei — ci ale împărăţiei şi pentru proslăvirea puterii ei.

Şi bietul părite Eremei, cărturar învăţat, aruncat în acest sat sărac şi izolat, plin de glod, de oameni străini

Continuare în pagina 3-a)

Liceul de fete „Doamna Elena Cuza"
a Societăţii Ortodoxe Naţionale a Femeilor Române
Iaşi, Lascar Catargi No. 46 TEL. 1215
Liceu complect internat, externat şi semi-internat cu drept de publicitate şi ambele secţiuni: ştiinţifică şi literară. — Taxe moderate. Funcţionarii şi pensionarii plătesc lunar. — Se primesc eleve cu examenul depus la stat în cl. I şi V.
Informaţii zilnic orele 10—1 a. m. şi 4—7 p.m.

Marele concurs hipic dela Iaşi

Comitetul de onoare şi juriu'.— Premiile.—Numărul impresionant de concurenţi.

Sâmbătă 17 şi Duminică 18 crt. va avea loc pe platoul regimentului de roşiori din localitate, marele concurs hipic organizat de Soc. hipică Iaşi.

Comitetul de onoare, prezidat de I. P. S. S. Patriarhul dr. Miron Cristea, preşedintele consiliului de miniştri este alcătuit de miniştri, generali, colonei, precum şi de d-nii general Mihai Negruzzi, rezidentul ţinutului Prut, colonel Sava Caracaş, prefectul judeţului şi consilier M. Ieşanu, primarul oraşului.

Pentru probele de obstacole, juriul este format din: g-ral de divizie C. Ilasievici, preşedinte; Elena Gh. Brătianu, g-ral de rezervă C. Comănescu, g-ral Dimitrie Zissu, g-ral Mihai Raccoviţă, col. Traian Cocorăscu, şi col. Corneliu Carp, membri.

Cronometrori vor fi d-nii: maior V. Isăcescu, căpitani A. Pleşoianu şi d. Podhorschi.

Probele ce se vor desfăşura vor fi onorate cu următoarele premii: Premiul diviziei II-a cavaleriei, în valoare de 18 mii lei; premiul prefecturii jud. Iaşi, în valoare de 18 mii lei; premiul municipiului Iaşi, de 32 mii lei; premiul general N. Potârcă de 8 mii lei; premiul Jockey Club Iaşi de 25 mii lei; premiul Cercului Militar Iaşi de 5000 lei şi premiul călăreţilor aviatori de 25 mii lei.

Până acum s'au înscris la acest concurs peste o sută de călăreţi şi câteva zeci de amazoane.

Şcoala de zbor cu planorul

şi-a deschis cursurile

Eri dimineaţă, pe aerodromul civil din localitate a avut loc solemnitatea deschiderei cursurilor şcoalei de zbor cu planoare.

Erau prezenţi d-nii: general Ionescu, comandantul Flotilei de Aviaţie, căpitan Stratulat comandantul Aeroportului civil şi Directorul şcoalei, ing. Matei profesor de zbor ing. V. Gavriliu directorul şcoalei de şoferi, ofiţerii flotilei de aviaţie şi cei 12 elevi piloţi ai şcoalei.

După oficierea serviciului religios de către Preotul Kraveţchi, a luat cuvântul d. general Ionescu.

Intr'o frumoasă cuvântare, d-sa a arătat importanţa zborului cu planoarul şi tendinţa de a se deştepta în sufletul tineretul dragostea şi interesul pentru aviaţie.

Apoi d. ing. Matei, profesor de zbor, a făcut un scurt istoric al zborului cu planorul, şi a cerut concursul tuturor acelor care au posibilităţi, să încurajeze această şcoală.

A urmat apoi un zbor demonstrativ cu planorul, executat în condiţiuni minunate de d. ing. Matei şi elevul pilot Simionescu. GH.

Un ieşan se otrăveşte

într'un oraş din Ardeal

Diciosanmartin 15. — A făcut senzaţie în liniştitul nostru oraş, încercare de sinucidere a unui funcţionar dela Administraţia financiară din localitate.

E vorba de funcţionarul impiegat Carp Dumitru, venit cu serviciul dela Constanţa şi originar din Iaşi.

El a băut o substanţă toxică.

La spital primele îngrijiri i s'au dat de d. dr. Kahale, făcându-i-se spălături interne.

Se speră că va scăpa cu viaţă.

De remarcat, că, Dumitru Carp a mai încercat să se sinucidă acum o lună la Constanţa, tăindu-şi cu o lamă arterele dela ambele mâini, însă a fost salvat.

x **Siropul Iodotanic Dr. Ratianu** aprobat de Consiliul Sanitar Superior, se recomandă cu mare succes copiilor lymfatici, anemici, scrofuloşi şi rachitici pentru purificarea şi regenerarea sângelui, înlocuind Untura de Peşte. Nu produce jodism. Depozit Farmacia Dr. Ratianu, str. Cuza-Vodă 83.

O lucrare despre evoluţia

economică a Iaşului

Ministerul Economiei Naţionale a trimis o lungă adresă Camerei de Comerţ din localitate, prin care mulţumeşte pentru activitatea depusă de conducătorii instituţiei.

Adresa ministerială accentuiază că, din examinarea amănunţită a lucrărilor camerei ieşene, s'a constatat că această instituţie a fost condusă cu multă pricepere şi simţ practic, s'au tratat şi examinat problemele de ordin economic şi social, cu toată competenţa; iar propunerile formulate pentru soluţionarea lor, au dovedit pe de o parte o serioasă documentare, iar pe de alta, vederi bine chibzuite şi obiective.

*

Totodată ministerul a cerut a se întocmi o ampliă dare de seamă, care să cuprindă activitatea camerei şi evoluţia comerţului şi industriei ieşene, dela 1928 până astăzi.

Această dare de seamă va fi o lucrare de mare valoare şi va servi tuturor acelora cari vor dori să cunoască situaţiunea reală a comerţului şi industriei Iaşului în ultimii 10 ani.

Se va menţiona în specialstarea prezentă a comerţului şi industriei ieşene sub regimul actual de linişte şi autoritate, precum şi dezideratele ce eventual s'ar avea de formulat pentru ajutorarea acestor două ramuri de activitate.

D. preşedinte Const. Pogor a însărcinat pe d. Mişu Şerbănescu, secretarul general al Camerei de Comerţ, cu întocmirea lucrării. REP.

Rezultatul examenului

de Rev. şi Subrevizori şcolari

Eri seară comisiunea care a examinat candidaţii la posturile de Revizori şi subrevizori şcolari, de sub preşidenţia d-lui prof. universitar Şt. Bârsănescu, şi-a încheiat lucrările cu următorul rezultat:

Au fost admişi în examen 38 de candidaţi. Dintre aceştia au căzut la teză 21 iar la oral încă doi, reuşind următorii 15 în ordinea clasificaţiei.

1. Anop Alexandru dela Soroca.
2. Minea Titus rev. şc. Băiţi.
3. Moscu Const. dela Bacău.
4. Tataru V. subrevizor şc. Iaşi.
5. Buga Gh. dela Bălţi.
6. Pricop Const. dela Iaşi.
7. Dumitrescu Gh. Roman.
8. Buzneanu Const. dela Botoşani.
9. Drăguşanu D. dela Baia.
10. Cristea D. dela Botoşani.
11. A Tudorei Petru dela Baia.
12. Pintilie Ion dela Vaslui.
13. Ardeleanu D. dela Botoşani.
14. Şerbescu V-le dela Bacău
15. Mitrea Ion dela Bacău.

După numărul reuşiţilor, denotă că acest examen a fost destul de serios, selecţionându-se cele mai capabile elemente.

Botezul unei familii de evrei

Ieri dimineaţă s'a oficiat la biserica „Sf. Pantelimon" din Bucureşti, botezul unei familii de evrei.

E vorba de d. Otto Marcovici, de la „Adevărul", care, prin botez, a luat numele de Nicolae Marcovici Moldovanu. Soţia sa a primit numele de Elena, iar cei doi copii, Mihaela şi Mihail.

INFORMAŢII

x Ministrul de agricultură a respins demisia d-lui Mircea Bădăreu din demnitatea de preşedinte al Camerei de agricultură.

Însă d. Bădăreu şi-a reînoit demisia, din motivele cunoscute.

x La Camera de Comerţ se afirmă că încă un funcţionar al acestei instituţii, — d. Martinescu, — va fi pensionat.

x Vacanţa judiciară a luat sfârşit.

Începând de astăzi, Palatul de Justiţie lucrează numa după-amezile.

x **D-l General Dr. Sava-Goin întorcându-se în localitate reia consultaţiile pentru boale de ochi dela 2—4 zilnic în str. Vasile Conta No. 30.**

Pentru cei ce urmează a fi revizuiţi

Se aduce la cunoştinţa celor ce urmează a fi revizuiţi şi domiciliază pe raza municipiului Iaşi, că sunt obligaţi a se prezenta la Cerc personal, cu certificatul de reformă, şi cel mai târziu până la 25 Septembrie a. c.

Acei ce nu au o fotografie lipită pe certificatul de reformă, vor aduce cu ei 2 fotografii tip legitimaţie, certificate de circomscripţia poliţienească respectivă.

De închiriat
4 camere şi bucătărie, strada Lăpuşneanu 33, deasupra magazinului Gavrileţeanu, etaj.; instalaţie modernă, preţ convenabil, 34.000 lei anual.
Apartamentul vizibil toată ziua, fiind liber de pe acum. A se adresa la *Avocat N. Nebuneli* str. Lascar Catargiu 35.

Urâtul

(Continuarea din pagina 2-a)

de neamul lui, fără carte şi cultură, pe această vreme cenuşie şi tristă, se plictiseşte şi el în confortul casei şi gospodăriei lui bune şi bogate, cu toată siguranţa viitorului lui fără griji; — se plictiseşte amar de golul şi urâtul din el şi din jurul său, pe care îl simte aşa de adânc şi fără de ieşire, încât nu mai caută să-l umple nici din cărţile multe, mari şi grele, legate şi aşezate în rafturi, de care s'a săturat încă din şcoală, nici din alte izvoare. Părintele Eremei vegitează, se acoperă de grăsime la trup şi la creier.

In mijlocul satului mai stă încă un aşezământ împărătesc pentru popor, ca să uite urâtul şi necazul — „cazeonnaia vinnaia lavca", — cârciuma monopolului statului. Casă mare şi arătoasă. Intr' un colţ are o icoană cu candela aprinsă, pe un perete portretul împăratului şi slaturi contra beţiei, împrejur stau rafturi cu sticle de toate mărimile, pline de rachiu, astupate cu dopuri de plută şi pecetuite cu ceară. La teşghea stă un funcţionar rus şi vinde; dar nu e voie să stai în cârciumă, să vorbeşti cu cârciumarul, să destupi sticla, să iai un gât; plăteşti, iai sticla şi ieşi afară. Vin oamenii, iau sticlele, se duc acasă, beau, mai uită necazurile, dar când se trezesc din beţie, golul şi urâtul le simt mai mari şi mai adânci.

Mai era la marginea satului curtea boierilor moldoveni de altădată, acum închisă şi pustie. Moşierii cei bătrâni au murit demult; iar cei tineri s'au înstrăinat, sunt în slujba împărăţiei — ofiţerii sau cinovnici, cine ştie de unde.

Pe lângă curte au rămas numai vechilul şi vătafii, cari caută să scoată din dijmă şi măsurătoare cât mai mult pentru ei, sărăcind pe boieri şi pe locuitori. Altă dată, se zice că boierii stăteau aici la curte, vorbeau cu oamenii; prin slugi se mai aflau dela curte veşti din lume. Acum şi acolo e pustiu.

In aşa împrejurări, bieţii creştini moldoveni din satul Peticeni, ca şi din alte sate din Moldova dintre Prut şi Nistru, rămaşi singuri în pustiul vieţii, neliniştiţi şi îngrijoraţi, se întrebau în sufletele lor: „pentru ce păcate, pentru ale cui păcate suntem noi osândiţi să ducem numai viaţa de trudă şi urit fără nicio bucurie, fără nicio lumină, fără nicio mângâiere".

Ei înţelegeau şi simţeau cuvintele Celui răstignit pe cruce:

—„Dumnezeul Meu, Dumnezeu Meu, pentru ce M'ai părăsit".

Şi în desnădejde se rugau Lui pe limba lor:

„Doamne iartă-ne nouă păcatele noastre".

„Doamne miluieşte-ne pre noi".

„Prea sfântă Născătoare de Dumnezeu, mântueşte-ne pre noi".

Atâta le-a rămas în sărăcia şi neputinţa lor să spuie şi să facă, după o sută de ani de obldăuire rusească.

Dr. PETRE CAZACU
„Viaţa Basarabiei".

Citiţi „OPINIA"

STOFE **Ultimele creaţiuni** ale făbricelor
W. SCHERG & Co. Braşov
găsiţi la secţia de stofe a firmei
Fr. Vartparonian & Fr. Hlebnikian
SUCURSALA IAŞI -- Str. Ştefan cel Mare No. 61
TELEFON 1539
RAION SPECIAL
pentru uniforme ofiţereşti toate armele

Informaţiuni

x **Dl. Profesor Doctor I. Tănăsescu**, reîntors în localitate, dă consultaţii zilnice între orele 1—4 d. m. (str. Coroi 4 bis).

x Copii! Ştiţi care este cea mai frumoasă poveste pentru voi? „Lumpacius Vagabondus" care ruleazâ la Scala.

x **Dr. Adrian Ştefănescu** Medic de Spital. Boli interne şi nervoase. Metabolism bazal. Consult 4—6 p. m. Str. Tăutu No. 2. Telefon 2269.

x **Domnul Docent Doctor Hurmuzache** conferenţiar universitar, şi-a reluat consultaţiile în str. Lăpuşneanu 20, orele 2—5 d. a.

x **Doctorul A. Hoffman s'a mutat în str. Armeană. No. 9 şi consultă zilnic boli nervoase şi boli de nutriţie dela 10-12 şi 3-7; tratamente de slăbire şi îngrăşare. Telefon 1577.**

x **Dr. M. Segal** *medic de spital,* **mutat** *în str. Cuza Vodă No. 83(Palatul Braustein), consultă şi operează boli de* **nas, gât şi urechi** *între 8-10 a. m. şi 3-6 p. m. Telefon 1767.*

x Audiţia sonoră şi proecţia impecabilă a aparatelor de la „Phoenix" au făcut eri deliciul imensului număr de spectatori, care au venit eri să aplaude superbul film „S'au cunoscut în luna Mai" şi Stan şi Bran şi Testamentul

Ordinea rulării celor trei filme colosale la „Scala" este: Jurnalul „Paramount" la orele 4.50 şi 9.45.

„Eşti al meu"... cu Elisabeth Bergner la 5.10 şi 10.5 seara.

„Sclavele Albe" la 6.40 şi 11.33.

x Lumpacius Vagabondus la 3.30 şi 8.25 seara.

x **Vizita unui mare rabin.** Rabbi Fichman, conducătorul Sioniştilor Mizrachişti şi membru în Executiva Sionistă mondială, este astăzi caspetele Evreimei Eşene.

Distinsul oaspete va ţine o conferinţă la Toynbeey-Hall în astă-seară, ora 9, salutat fiind de fruntaşii vieţii evreeşti din localitate.

x Au sosit noile aparate de radio „HORNIPHON" pentru sezonul 1938 | 39 la priză şi baterie.

Demonstraţii zilnice la *Reprezentanţa Iaşi* str. Lăpuşneanu 41 Tel. 1874

x **Dl. Dr. PANAITE ZOSIN şi-a reluat consultaţiunile** *(nervoase, interne şi hidroterapie)* în str. Armeană 15, *dela 2 la 4 d. a.*

x Un triumf fără precedent a obţinut filmul „S'au cunoscut în luna Mai" cu Janette Macdonald la deschiderea cinematografului Phoenix.

x Nu angajaţi nici o toaletă, până nu vedăţi expoziţia eleganţei din jurnalul „Paramount" pe care îl prezintă azi „Scala".

Dacă doriţi a vă păstra frumuseţea, nu întrebuinţaţi decât
CREMELE WERNER
Coldcream (inalterabil) Werner
pentru păstrarea şi întreţinerea feţei (seara ori dimineaţa după spălare)
Crema Nimphelor
pentru faţă şi mâini Ambele creme şi pentru domni, după bărbierit
Crema Camphorată
pentru curăţirea feţei de pete şi pistrui.
Preparate de Farmacistul Werner—Iaşi
La cerere se trimite şi în provincie.

Liceul de fete al Profesorilor Asociaţi
„M. Kogălniceanu"
Str. Căpitan Păun 8
ŞCOALA CU DREPT DE PUBLICITATE
LICEU COMPLECT CU 8 CLASE
Se mai pot înscrie în cl. I-a şi în cl. V-a elevele care au dat examen de admitere la şcolile Statului şi n'au avut locuri.
Taxele sunt moderate.
Se pot plăti în rate lunare.
Inscrierile se primesc zilnic dela 9-12 şi 4-6

Filmul teatrului de copii

Părinţii cari doresc să-şi filmeze copiii într'o producţie a Teatrului de Copii, sunt convocaţi Duminică 18 Sept. ora 5 p. m. la Şcoala de dans „Constănescu" str. Lăpuşneanu.

Urmând ca anul viitor Şcoala de dans să se mute la Bucureşti, — fiind deci ultimul sezon, cât mai rămâne în Iaşi— deschiderea cursurilor comune şi individuale, are loc la 15 Septembrie.

Declasaţii?
cu CLIVE BROOK
De Luni la Sidoli

DE INCHIRIAT un local de magazin în strada Lăpuşneanu No. 17 ocupat actualmente de magazinul Boncescu. A se adresa la Dr. Hofmann strada Armeană 9.

DACTILOGRAFA cu practică, caută post.
Adresa la ziar.

De închiriat
în str. Cuza Vodă 16 un apartament compus din 5 camere, holl, atenanse, parchet, calorifer.
Idem un apartament în Aleea Principesa Maria o vilă cu parter şi etaj cu scară de interior comunicativă bună şi pentru două familii, 6 camere, 2 holluri, baie, atenanse, parchet, sobe de teracotă. A se adresa la Banca Em. Marcovici Iaşi, Ştefan cel Mare, 15.

PIERDUT carnetul de şofer eliberat pe numele Cotoman Grigorie eliberat de Prefectura Poliţiei Chişinău.
Îl declar nul.

Cinema Sidoli
Cuplul de vedete
John Barrymore
Lynn Overnau
Louise Campble
Charles Bickford
Evelyn Brent
în noul film Paramount
ALIBIUL
Doctorului
TINDAL
Un film poliţist de proporţii gigantice cu o acţiune dinamică, încadrat de un al 2-lea superfilm Paramount
Diamantul Sultanului
cu GETRUDE MICHAEL
Lee Bowman — Gary Gralbe
Robert Cumings
Azi la PHOENIX
dela ora 3 p. m.
—Programul de deschidere—
2 Perle Metro-Goldwyn
S'au cunoscut în luna Mai
cu JANETTE MACDONALD
NELSON EDDY
şi JOHN BARRYMORE
şi superba comedie
STAN şi BRAN şi Testamentul
la care se râde cu lacrimi.

ULTIMA ORA

Sudeţii gata să se proclame „REPUBLICĂ AUTONOMĂ“!

Misiunea d-lui Chamberlain -- O intervenţie senzaţională a d-lui Mussolini -- Intense pregătiri militare

Dl. Mussolini tăgăduеşte existenţa unui stat cehoslovac

şi cere plebiscit pentru toate naţionalităţile

Senzaţională scrisoare adresată lordului Runciman

Roma 15.— Provoacă mare senzaţie articolul publicat de d. Mussolini în ziarul „Popolo d'Italia“ şi adresat lordului Runciman. Intre altele d. Mussolini scrie:

— Acum câteva săptămâni, cu toţii s'au întrebat dacă D-vstră aveţi rol de mediator sau de arbitru. Se părea că vă importă şi situaţia Slovacilor, Polonilor, Ungurilor, etc.

Nu există naţiune Cehoslovacă. Acest Stat n'are raţiune de existenţă. E format din elemente heterogene care se detestă între ele şi sânt ţinute împreună numai prin forţă.

Ce va deveni acest stat când forţa va dispare.

Cehoslovacia n'a existat niciodată. Ea a fost creată artificial.

Astăzi D-le Runciman aveţi un mare rol de jucat; puteţi realiza ceva frumos.

Convingeţi pe d. Beneş, această vulpe bătrînă că a pierdut partida; şi impuneţi plebiscit, nu numai pentru sudeţi, ci pentru toate naţionalităţile. Aveţi curaj D-le Runciman. Acest plebiscit ar dezlega normal problema Statului Cehoslovac.

Vor rezulta alipiri de popoarele vecine, s'au soluţiuni după sistemul cantonal.

Deci impuneţi plebiscitul, fixaţi data, condiţiile şi controlul internaţional.

Când acest incident va fi rezolvit, harta Europei, într'un punct al ei, va fi pusă la punct.

Pentru Italia este imposibilă astăzi o amiciţie cu Praga. Pe viitor după soluţionarea situaţiei actuale, vor apare noui posibilităţi.

Plecarea d-lui Chamberlain în Germania

Londra 15.—D. Chamberlain a plecat astăzi cu avionul în Germania pentru a vizita pe preşedintele Hitler.

Iniţiativa acestei întrevederi revine guvernului francez.

Intr'adevăr, d. Daladier a declarat ziariştilor:

— Ţinând seamă de evoluţia evenimentelor din Cehoslovacia, m'am pus în legătură directă cu d. Chamberlain şi i-am propus să facă o intervenţie la d. Hitler.

*

Geneva 15.— Ştirea plecării d-lui Chamberlain în Germania provoacă un interes deosebit. Gestul d-lui Chamberlain este o dovadă de sforţările supreme cari se fac pentru evitarea războiului.

Dacă aceste sforţări nu vor reuşi, e posibil să fie sezizată Liga Naţiunilor.

Primul ministru englez va propune o conferinţă în trei

Londra 15.—Cercurile guvernamentale cred că d. Chamberlain va propune d-lui Hitler convocarea unei conferinţe a Franţei, Angliei şi Germaniei, pentru lămurirea problemei Cehoslovace.

Guvern naţional în Franţa

Paris 15.—Primul ministru d. Daladier avut ieri consfătuiri cu d-nii Herriot preşedintele Camerei, Jeanenay preşedintele senatului, Pierre Flandin, Leon Blum, Louis Marin, şi alţi fruntaşi politici.

Cercurile bine informate asigură că se tratează formarea unui cabinet de uniune naţională, în care să intre d-nii Blum şi Flandin.

Guvern de concentrare în Anglia

Londra 15.—Primul ministru d. Chamberlain a discutat ieri cu d. Atlee şeful opoziţiei laburiste şi d. Sinclair şeful opoziţiei liberale, despre condiţiile unui guvern de concentrare pentru caz de război.

Comitetul executiv al partidului laburist a fost convocat pe astăzi în şedinţa extraordinară.

Consfătuiri militare franco-engleze

Londra 15.—Din cercurile diplomatice se dă ca posibil că Franţa şi Anglia să publice o declaraţie comună asupra situaţiei. La această declaraţie ar adera şi America.

*

Generalii Gamelin şi Weygand, conducătorii armatei franceze, au sosit la Londra. Ei ţin consfătuiri cu şefii armatei britanice.

Când va mobiliza Franţa?

Londra 15.—„Ewening Standard“ scrie că Franţa ar fi dat asigurări Cehoslovaciei că va mobiliza imediat când împrejurările ar sili şi Cehoslovacia să mobilizeze.

Rusia trimite avioane în Cehoslovacia

Moscova 15.—In semn de amiciţie şi solidaritate cu Cehoslovacia, s'a hotărât a se trimite la Praga 300 avioane militare.

Japonia favorabilă Germaniei şi Italiei

Tokio 15.—Din cercurile oficiale ei precizează că Japonia s'ar ruga pentru victoria Germaniei şi Italiei, în cazul când ar izbucni ostilităţile.

Incidentele sângeroase din Cehoslovacia

Praga 15.—Cercurile guvernamentale arată că în regiunile sudeţilor s'a restabilit liniştea, cu excepţia localităţii Schvadenbach, unde au venit elemente înarmate din Germania.

Bilanţul tulburărilor de până acum arată 25 morţi şi 75 răniţi.

Tulburări au mai izbucnit aseară la Keb, unde sudeţi, s'au barricadat în hotelurile „Victoria“ şi „Weltzel“.

După lupte îndârjite cu mitraliere şi granate, poliţia a ocupat ambele hoteluri.

Sânt 6 morţi.

S'au operat mai multe arestări.

*

Un grup de sudeţi Schwadenbach a trecut în Germania, luând ca prizonieri şi 13 jandarmi cehi.

*

Praga 15.— Rezerviştii sudeţi au primit ordine de concentrare. Se crede însă că ei vor refuza să se prezinte.

Cehoslovacia îngrămădeşte trupe la graniţă

Unităţi mari ale armatei cehoslovace merg una după alta pe toate drumurile ce duc dela Karlsbad spre frontiera germană. Străzile la Karlsbad sunt tixite de trupe şi camioane militare încărcate cu materiale de război.

Martorii oculari, cari au văzut mobilizarea parţială a armatei cehoslovace în ziua de 21 Mai, asigură că aspectul general al măsurilor militare are de astă dată o înaemnătate mult mai serioasă decât atunci,— cel puţin în ce priveşte regiunea oraşului Karlsbad.

Sudeţii consideră terminată acţiunea lordului Runciman

Ei cer autodeterminarea

Praga 15. — D. Henlein a fost vizitat la Asch de colaboratorii lordului Runciman.

D. Henlein le-a dat a înţelege că consideră terminată misiunea d-lui Runciman.

Problema a intrat într'o fază nouă, şi anume: dreptul sudeţilor la autodeterminare.

Faţă de această comunicare, sînt puţine şanse ca lordul Runciman să mai poată reuşi în acţiunea sa. Totuşi se crede că el va încerca să-şi continue misiunea.

Se va proclama republica autonomă a sudeţilor?

Berlin 15. — Contrar aşteptărilor, conducătorii sudeţi n'au intenţia să agite pentru o imediată alipire la Germania, ci vor să-şi proclame teritoriul ca republică autonomă.

E vorba chiar ca această proclamare a republicei sudete, să se facă la 13 Septembrie.

Germania nu intervine cu armată?

Berlin 15.—Agenţia D. N. B. comunică din sursă particulară:

Pentru moment, cancelarul Hitler n'are intenţia să dea ordin trupelor germane să intre în Cehoslovacia.

*

Berlin 15.—Purtătorul de cuvânt al ministerului de propagandă, precum şi purtătorul de cuvânt al ministerului de externe, au făcut reprezentanţilor presei declaraţia următoare:

„In momentul de faţă Germania nu va lua nici o măsură drastică contra Cehoslovaciei“.

Piaţa economico-financiară este calmă

Roma 15. — Corespondentul ziarului Stampa scrie din Londra:

In mijlocul efervescenţei care a domnit în această săptămână pe piaţa financiară, se remarcă faptul că institutele de emisiune ale continentului nu şi-au modificat situaţia prin repatrieri sau în genere deplasări de fonduri, element reconfortant şi din punct de vedere politic, pentrucă dacă teama de o înrăutăţire a situaţieieuropene ar fi fost împărtăşită de aceste institute, asemenea mişcări ar fi avut loc în mod automat.

In ce priveşte materiile prime, este caracteristic faptul că nu s'a produs nici un semn de speculare.

Panică la un cinematograf

Bucureşti 15.— La cinematograful Bulevard-Palace, din bulevardul Elisabeta, s'a aprins filmul. Operatorul Titi Ungureanu s'a ales cu arsuri grave şi a fost transportat la spitalul Brancovenesc.

Publicul, cuprins de panică, s'a repezit spre ieşire. Sînt câţiva contuzionaţi.

Consiliu de Miniştri dela Sinaia

Bucureşti 15.—Ieri s'a ţinut la Sinaia un Consiliu de miniştri sub preşedinţia M. S. Regele.

S'a hotărât ca, începând de astăzi, toate instituţiile industriale cari sînt în legătură cu apărarea naţională, să fie puse sub controlul militar, pentru a se observa şi a se cunoaşte capacitatea de producţie, şi a se lua măsurile necesare.

Raschela soţie, Adela, Mia, Farmacist Şmilovici Ştelăneşti, Mina, Abiş Dr. Mendelovici Ştefăneşti, fiice şi gineri şi întreaga familie, adânc îndureraţi de pierderea iubitului nostru

Manea Rabinscky

Inmormîntarea va avea loc azi 15 Sept. ora 2 p. m.

Cortegiul funebru va porni dela locuinţa din str. Vasile Conta No. 11.

Ştiri poliţieneşti

Accidente de circulaţie.— Camionul 2026 proprietatea fabricei „Textila“, condus de şoferul Şminghel Deniamin, mergea pe str. Carol încarcat cu cânepă.

La un moment dat, balotarile au căzut peste tânărul Tony Franz lucrător la fabrică, fracturându-i mâna stângă.

— Maşina 1048 pe când mergea cu viteză pe Strada Cuza-Vodă, a dat peste trăsura No. 145, producându-i serioase avarii.

Furt.—Un furt s'a comis la buletul cinematografului „Trianon“ din str. Lăpuşneanu, sustrăgându-se suma de 638 lei ce se găsea într'un sertar.

Au fost arestaţi indivizii Alexandru Savin din str. Şipotel No. 13 şi Camil Iordăchescu din str. I. C. Brătianu No. 61, caro au mărturisit furtul.

*

Dispariţia unui tânăr. — Dl. Petrescu din str. Toma-Cozma s'a prezentat la Chestură, cerind urmărirea fiului său Petrescu Teodor în etate de 20 ani, dispărut de acasă.

Lămurire.—In legătură cu moartea femeei Maria Corduneanu în urma injecţiei făcute de către d. dr. Gheorgiu medicul oraşului Tg.-Frumos, cercetările au stabilit că medicul nu poartă nici o vină. Iar soţul şi rudele au declarat că nu au nici un fel de pretenţie, întrucât ea era bolnavă grav.

ORA 12

Dl. Chamberlain va vizita şi Praga

Consiliu de Coroană în Londra

Londra 15. — Ieri, d-nii Eden şi Churchill au fost invitaţi să intre în guvern. Ei însă au refuzat.

In cursul nopţii, regele George VI a prezidat un consiliu restrâns de miniştri.

*

Din cercurile informate se dă ca sigur că d. Chamberlain, după întrevederile cu d. Hitler, va pleca la Praga pentru a vizita pe d. Beneş.

Apoi se va întoarce la Londra unde se va întruni imediat un Consiliu de Coroană.

Germanii părăsesc Londra

Londra 15 — Familiile membrilor legaţiei germane, precum şi alţi supuşi germani, au început să părăsească Londra, înapoindu-se în patrie.

Pregătirea armatei franceze

Paris 15.—Ultimele trupe de rezervă necesare liniei Maginot, au ocupat poziţiile. 100.000 soldaţi sînt înaintrul fortificaţiilor, iar 200000 soldaţi se află în spatele liniei.

Flota militară franceză e concentrată la Brest şi Toulon.

LOTERIA STATULUI

Au cîştigat la anexă:

Un milion lei No. 247,548.
200.000 lei 376.965 şi 234,108.
100.000 lei 127.249, 330.497; 247.132
50,000 lei. 341214, 216736, 156176, 340.472

Ultimile toalete occidentale vor fi admirate la expoziţia modei la „Scala“

Mii de rochii, ultimile creaţii ale celor mai mari case de mode din occident, blănuri scumpe şi moderne, ultimile ce se poartă în marile capitale, pantofii originali ai frumoaselor pariziene, totul ce formează moda toamnei şi iernii anului 1938, vor fi expuse la marea şi originala expoziţie a modei, pe care „Scala“ o inaugurează Luni 19 Sept. crt.

Toaletele, luxul şi întreaga alcătuire a originalei expoziţii a eleganţei, au fost puse la dispoziţie de casa americană de filme „United Artists“ prin reprezentanţa ei din Bucureşti casa „Vesca“.

Lumea feminină a Iaşului va trăi un prilej unic: de a-şi alege ultimile modele occidentale ale anului, pentru toaletele de toamnă şi iarnă.

Mâine, direcţiunea „Scalei“ va da noui amănunte asupra expoziţiei modei.

CUMPĂR aur de dinţi, bijuterii. Vindeţi bine **Brătianu** 82
Ceasornicar specializ. Paris

x Medicii cu renume mondial, au constatat că numai BORVIZUL DE BORSEC.

DOCENT DOCTOR
Gh. Plăcinţeanu
Chirurg primar
Chirurgie şi Ginecologie
Cons. 3—5 d. a.
ALEIA ALEXANDRI No. 5
Telefon 1540

DENTISTA
M. LEVENTAL-FRIDMAN
Str. Lăpuşneanu 23
s'a reintors şi a reînceput consultaţiile.

SCALA
prezintă azi
Trei filme colosale
=
Cea mai mare artistă a lumii
Elisabeth Bergner
în cel mai bun film american
„EŞTI AL MEU“...

Misterele şi dramele caselor de plăceri
SCLAVELE ALBE
(TRAFICANŢII DE CARNE VIE)
cu Kathe de Nagy
Jean Pierre Aumont

Cea mai hilarantă operetă a lui GEZA von BOLVARY
Lumpacius Vagabondus
cu Paul Horbiger, Hilde Krahl

ANUL XXXIV No. 9440

ABONAMENTE:
Lei 350. . . . . pe un an
„ 180. . . . . „ 6 luni
„ 90. . . . . „ 3 luni
„ 35. . . . . „ 1 lună
„ 1500. . . Instituţii publice

Atelierele tipografice „Opinia"
IAŞI STR. LAPUŞNEANU 37

1 LEU

OPINIA

Ziar popular cotidian

SAMBATA 17 SEPTEMBRIE 1938

TELEFOANE
Redacţia . . . No. 1298
Administraţia . . „ 1299
Serv. de noapte red. . „ 1436

Redacţia şi Administraţia
IAŞI STR. LAPUŞNEANU 37

Director C. R. GHIULEA

BIBLIOTECA UNIVERSITĂŢII IAŞI

CUIB DE ROMANTISM
DAR ŞI DE ENERGIE NAŢIONALA
O CARACTERIZARE A IAŞULUI

Cu prilejul înălţătoarei solemnităţi a instalării d-lui rezident regal M. Negruzzi, s'au spus cuvinte frumoase despre Iaşi. S'au spus aici; şi s'au spus în restul ţării, în presa din toate oraşele (inclusiv Bucureştii).

Ne facem o plăcere şi în acelaş timp o datorie, să reproducem aceste minunate rânduri semnate în „Viitorul" de emeritul scriitor d. profesor Gr. Tăuşan (Petronius):

„Iaşii sunt un pământ de recuegere naţională. Un popas de visuri în cruda luptă a vieţei; şi de aceea de la ei au pornit „cântăreţii şi aezii", sufletele dornice de ideal; nostalgicii şi romanticii cari trăesc în dulcea aromă a amintirilor, în molcomul climat al resemnărilor, pe cari contemplatorii din toate timpurile i-au cerut ca o nevoe a firei întregi.

Romancierii noştri cei mari au văzut în Iaşi, tocmai acest câmp al vieţei de vis şi de reverie, şi trecând peste actele istorice petrecute în el şi pornite de la el, au descris viaţa plină de nostalgii a celor cari au trăit în bătrânul oraş.

Dar e un lucru ce trebue subliniat şi reţinut. Spiritul contemplativ care domină Moldova; climatul de reverie care îmbracă Iaşii în naframa poeziei, nu exclude energia naţională, gesturile ce au pornit de aci, cari au avut rolul hotărâtoare în istoria noastră.

Contemplativii ieşeni, nu au fost şi nu sunt indolenţii cari se mulţumesc cu stările de fapt, şi nici nu pun gustul de confort al tihnei inactive pe primul plan. Dacă ar fi aşa nu am fi avut în istoria ţării, eroismele voevozilor moldoveni, din care figura lui Ştefan se desprinde pe un fond de cerească lumină; nu am fi avut hotărârea unei uniri naţionale, făcute din jertfe şi din renunţări ce nu se uită; nu am fi avut dârzenia cu care a primit loviturile soartei în timpul războiului. Iaşii sunt astfel un cuib de viaţă romantică, unde, însă, trăesc molcom, ca nişte rezerve de viitor, energiile naţionale, hotărârile mari naţionale.

Isvor de literatură şi cetate a idealului poetic, Iaşii stă pe acelaşt plan şi ca oraş al curajului naţional, al jertfelor supreme pentru ţară.

Ieşenii pot admite ca deviză a vieţei lor: „suaviter in modo, fortifer in re".

Cu blândeţe, dar cu energie în fond, — iată cum apare în desfăşurarea actelor istorice naţionale, viaţa moldovenească şi a Iaşilor în deosebi".

Remarcăm încă odată, că această valoare şi îndreptăţire ieşană e recunoscută de toţi şi din totdeauna.

Dar nimeni nu procedează efectiv să dea Iaşului ceia ce i se datoreşte.

De ce?

Poate că moldovenii *ar trebui să tete* — nu să ceară...

Din toată lumea

Artistul Miluţă Gheorghiu şi Sudeţii

La „Corso" îl întâlnesc pe simpaticul actor ieşan dl. Miluţă Gheorghiu.

D-sa este recent întors dela Karlsbad unde şi-a făcut cura...

Şi prietenii, alarmaţi de ultimile evenimente din Cehoslovacia, îl asaltează cu întrebări.

Cu multă seriozitate, simpaticul comic ieşan îi lămureşte:

— „Acum o lună am avut ocazia să vorbesc cu nişte sudeţi.

„Ei spuneau limpede că nu va fi război.

„Intr'adevăr în toamnă se vor produce mari prefaceri în Cehoslovacia, dar război nu va fi,—îmi precizau sudeţii"...

— Dar impresia personală?

— „Impresia mea este cât se poate de optimistă: nu va fi război!

Eu am făcut războiul cel mare şi nu mai vreau să fac unul,—cu toate că aşi avea ocazia să fiu avansat căpitan...

Nu doresc război şi din altă pricină. Dacă ar fi război, n'aş mai putea juca teatru...

Şi eu, d-le, vreau să joc; — înţelegi d-ta?— râde dl. Miluţă Gheorghiu.

Otrava înviorătoare

Două stupefiante, cari acum se pot cumpăra în Anglia şi Germania, fără reţetă medicală, sunt subordonate, prin decizia ministerului de interne cu începere de la 1 Ianuarie 1939, aceloraşi dispoziţii ca toate celelalte.

Ele sunt numite benzedrină şi sulfanilamidă. Primul, un produs de gudron, a devenit foarte repede popular printre studenţi, având puterea de a stimula spiritul şi fiind de aceea foarte folositor pentru candidaţii la examene.

Şi la universităţile germane s'a făcut uz de el în aşa de mare măsură că unii studenţi s'au îmbolnăvit.

Efecte similare ar avea şi celălalt, sulfanilamida, o invenţie a chimiştilor germani şi e de mare însemnătate la tratamentul scarlatinei.

Analize sumare au dus la rezultatul că o substanţă conţinută în el produce efecte minunate la tratarea pneumoniei. Insă trebue folosită cu multă prudenţă, pentru că e toxic.

Această „otravă înviorătoare"—atât în Anglia cât şi în Germania—va fi supusă unui strict control, ne-mai putând fi procurată fără reţetă medicală.

Automobilele din Germania

Statistica recentă a automobilelor germane (cuprinzând şi Austria), arată că numărul automobilelor în Germania este de 3.365.000. Din acest număr 3.242.000 sânt în vechiul Reich şi 123.000 în Austria.

Numărul automobilelor din vechiul Reich a crescut cu 14 la sută faţă de cel de anul trecut.

Grupându-le pe categorii, statistica arată că la 1 Iulie 1938 existau în Germania: 1.583.000 motociclete, 1 mil. 306.000 automobile de persoane; 21.000 autobuze; 383.000 autocamioane; 17.000 vehicule speciale şi 55.000 tractoare.

Stokowski şi cinematograful

Unul din cei mai mari dirijori din lume, Leopold Stokowsky, conducătorul orchestrei simfonice din Filadelfia şi logodnicul Gretei Garbo, s'a decis anul trecut să apară într'un film turnat cu tânăra artistă Deanne Durbin, care nu are decât 15 ani.

Filmul se numeşte „O mână de bărbaţi şi o femeie" şi după cum se ştie, a avut un succes extraordinar.

Acum Stokowsky a primit o ofertă pentru a conduce muzica unui nou film, cu Mickey Mouse.

Stockowsky a acceptat în principiu propunerea.

-Fierberea diplomatică-

Europa este în plin haos şi în faţa unei apropiate primejdii de război. Lumea diplomatică e în mare fierbere,— schimburile de note şi comunicările circulînd febril printre capitalele tuturor Statelor. Acţiunea diplomatică cea mai intensă se desfăşoară la Londra, culminînd cu vizita d-lui Chamberlain la Führerul Hitler.

Iată în clişeu, câţiva miniştri englezi ieşind de a o consfătuire la Foreign Office (dela dreapta spre stânga): lord Halifax ministrul britanic de externe; Sir Nevile Henderson ambasadorul englez la Berlin; şi ministrul Sir John Simon.

IN PRAGUL DESCHIDERII ŞCOLILOR

Şcoalele reparate, cu salele de clasă proaspăt văruite, cu uşile deschise larg şi primitoare, aşteaptă ziua cea mare, când în răsăritul soarelui de toamnă, clopoţelul va suna vesel şi îndemnător, ca să audă întreg satul, că noul an şcolar ne chiamă iar la muncă.

A trecut vremea când multe şcoli în colbul unui an pe păreţi, cu geamuri şi uşi sparte, cu sobe afumate, triste şi mohorâte ca vremea toamnelor târzii cu ploi nesfârşite, începeau anul şcolar în cea mai cumplită mizerie, din vina primarilor, cari ascultau mai mult de cluburi de cât de prefecturi.

Astăzi, cu toată criza de care încă n'am scăpat, s'au găsit — ca prin minune—fondurile necesare micilor reparaţiuni la şcoli şi mai ales pentru sporirea păreţilor şi spălatul duşamelelor, ca să poată fi primiţi şcolarii în bune condiţiuni de higienă.

Ofensiva sanitară în plină desfăşurare va trebui să aibă grijă de toate acestea şi să priveghege ca şcoalele să fie curate, ca să asigure—în primul loc—sănătatea şcolarilor şi a învăţătorilor. Să nu se deschidă nicio şcoală fără încuviinţarea medicului, care a vizitat-o şi şi-a dat avizul.

In cea dintâi zi de şcoală, autorităţile locale în frunte cu învăţătorul şi preotul, după sfinţirea apei şi rugăciunile înălţate către Atotputernicul, aşa cum stă în tradiţia noastră creştinească, vor da îndemnuri şi sfaturi părinteşti copilaşilor, silindu-se cu toţii ca să facă din această mare şi sfântă zi o sărbătoare luminoasă, care să rămâie pe veci sădită în inimile şi în mintea şcolarilor, pentru a fi cu toţii pătrunşi de simţul datoriei către ţară, tron şi Rege.

Numai astfel, în zilele următoare clopoţelul nu va suna într'o doagă şi nu va rămânea neauzit de gloata aceea a micuţilor dornici de lucruri noi şi de învăţătură. Numai astfel părinţii, încredinţaţi şi ei de răspunderea pe care o au în creşterea şi educarea odraslelor lor, vor face toate sacrificiile şi-şi vor trimite copiii regulat la şcoală, fără să mai aştepte amenda cea pedepsitoare.

Apoi regularitatea şi varietatea programului de muncă, precum şi permanenţa şi bunătatea învăţătorului va face să fie şcoalele din ce în ce mai pline de şcolari.

Ministerul Educaţiei Naţionale a avut marea grijă de a pune la îndemâna tuturor cărţi ieftine şi bine întocmite. Noul Abecedar va fi primit aproape în dar; iar cei săraci vor primi gratuit cartea cea mult aşteptată.

Dacă vor avea şi comunile grijă de îmbrăcăminte şi hrană pentru cei complect lipsiţi de mijloace, atunci vom putea spune, că noul an şcolar începe în cele mai fericite împrejurări şi că nu rămâne decât munca permanentă şi plină de insufleţire a învăţătorului, pentruca peste tot să dispară cât mai curând analfabetismul, această boală alarmantă ce stă în calea progresului unei ţări cu „viitor de aur".

Const. Rollea

Medicina pentru toţi

Să generalizăm ofensiva sanitară!

Nu salariaţi, ci apostoli. — Datoria medicului particu ar să participe la ofensiva proclamată de Ministrul Sănătăţii,

de **Dr. Alex. Socolovchi**

După ce a apărut în ziarul „Opinia" din 2 Sept. curent articolul meu „*Ofensiva sanitară*", în care subliniam adevărata revoluţie efectuată de Ministerul Sănătăţii, am primit câteva scrisori de critică.

Ca să fiu sincer, trebue să recunosc că cea mai mare parte din aceste scrisori erau puţin măgulitoare pentru mine. Autorii erau nedumeriţi, ce legătură are specialitatea mea, cu ofensiva sanitară; îmi arătau defectele technice ale ofensivei şi în sfârşit, foarte surprinşi, că eu, nefiind salarizat, mă amestec acolo unde oamenii se trudesc pentru leafă.

Ce legătură are specialitatea mea cu ofensiva sanitară? In articolul precedent am arătat această legătură. Greşesc acei care cred că ofensiva sanitară priveşte numai bolile contagioase. Ofensiva sanitară este şi trebue să fie generalizată.

Surditatea şi insuficienţa nazală, (cum am arătat în articolul din 2 Sept.), sunt din păcate, boli extrem de primejdioase.

Ele, însă, pot să fie prevăzute şi vindecate, dacă sunt luate din timp. Insă echipele sanitare n'au posibilitatea materială să se ocupe şi de asta. Ba poate nici n'au specialişti. Datoria mea, ca cetăţean devotat al ţării, era să arăt primejdia bolilor care intră în specialitatea mea. Echipele sanitare au altceva de făcut de cât să verifice auzul şi respiraţia populaţiei.

Dar problema ridicată de mine, din această cauză nu devine mai neinsemnată; ea trece numai pe alt plan, despre care voi vorbi mai jos.

Defectele technice ale ofensivei? Să spun sincer, nu văd asemenea defecte. După umila mea părere, ofensiva e organizată minunat: medici şi studenţi din echipe, fac operă supraomenească.

Dar chiar dacă ar fi defecte? Să nu uităm că echipele, în frunte cu dl. General Marinescu, sunt pioneri; că ofensiva sanitară e prima în istoria ţării; că ea îşi croeşte drumul în pădurile virgine ale orbirei şi intunericului masselor poporului. Aici fiecare greşeală merită iertare. Dar unde sunt aceste greşeli?

Cu toţii ştim că nici o leafă, nici o indemnizaţie, n'ar putea justifica munca asiduă, arzătoare şi plină de primejdie, pe care echipele sanitare, zi şi noapte, o depun în folosul obştesc. Aceasta nu e munca unui funcţionar plătit, care să muncească „dela—până" la un loc anumit, în condiţiuni confortabile. Munca echipelor sanitare e munca unui apostol. Aceşti apostoli n'au ore de serviciu, n'au fotoliu şi birouri comode; lucrează zi şi noapte, cutreeră sateie cele mai îndepărtate, sub ploaie şi căldură, luind contact cu bolnavii contagioşi. Oare poate să fie vorba de salar aici, când omul lucrează din devotament, pentru viitorul ţării, pentru sănătatea neamului?

Aici trebue să mă întorc la răspunsul dela prima acuzaţie.

Da; este ceva ce mă leagă de apostoli ofensivei sanitare, care pentru o leafă minimă, îşi dau toată osteneala, neprecuind nici viaţa, spre a ridica nivelul sanitar al ţării.

Dânşii fac ce pot; —şi poate mai mult decât pot, dar în orice caz mai puţin decât vor. Dânşii, cum am arătat mai sus, n'au posibilitatea să se ocupe de tot, să pue totul la punct. Evident că echipele sanitare abordează întâi şi întâi marile probleme sanitare: sifilis, malaria, tuberculoza etc...

Dar cum stăm cu surditatea? Cum ştim cu amigdalita? care răpeşte atâţia copii în floarea vârstei? Cum stăm cu bolile de ochi, cu polipi? Cu bolile de femei? Cu vegetaţiile? Cu scurgerea cro-

(Continuare în pagina 2-a)

Institutii ieşene

Politehnica „Gh. Asache"

După cum se ştie, pe lângă Universitatea Mihăileană funcţionează şi Şcoala Politechnică „Gh. Asachi", în virtutea legii din 20 Martie 1937.

Dar şcoala aceasta nu-i o creaţie nouă, deoarece învăţământul aplicat al chimiei şi al electricităţii, se făcea şi în cele institute de Chimie Technologică şi de Electrotechnică, care au funcţionat 30 ani în şir pe lângă Facultatea de Ştiinţe a Universităţii locale.

Astfel, Institutul Electrotechnic a luat fiinţă în anul 1909, iar cel de Chimie Technologică în 1910.

Dela data înfiinţării lor şi până astăzi, cele două institute au dat mai bine de 300 de absolvenţi, cari ocupă posturi bine cotate, fie la industriile particulare, fie la stat.

Astăzi, cele două institute de chimie technologică şi electrotechnică, formează cele două secţiuni de specializare ale şcoalei Politechnice dela Iaşi.

In fruntea acestei şcoli se află distinsul rector prof. dr. ing. C. Ottin, fiind secondat de un numeros corp didactic de elită, profesori la Facultatea de Ştiinţe, cari predau cursuri comune cu studenţii dela secţiunea Fizico-Chimice.

In vederea unei bune funcţionări a Politehnicei, i s'au pus la dispoziţie mai multe săli, amfiteatre, laboratoare, etc. în clădirea nouă a Universităţii.

In urma deciziei Ministerului Educaţiei Naţionale, anul acesta Şcoala Politechnică „Gh. Asachi" a instituit 70 de burse lunare a câte 1700 lei. Aceasta, pentruca elementele silitoare, dar lipsite de mijloace, să poată urma cursurile, care vor începe pe ziua de 31 Octombrie crt.

Inscrierile vor avea loc între 1—25 Octombrie.

Zelul distinsului rector şi al corpului profesoral întreg, sunt o garanţie că dezvoltarea acestei şcoale superioare în capitala Moldovei, se va face în pas cu vremea, împlinind o necesitate mai ales astăzi când industria românească a luat un frumos avânt.

REP.

Mişcarea culturală

Revista „Insemnări ieşene"
Numărul pe Septembrie

Numărul pe Septembre al marei reviste „Insemnări ieşene", se prezintă cu un material variat şi de interes deosebit.

Studii didactice şi ştiinţifice semnează d-nii profesori Valeriu Buţureanu, I. Raianu, Octav Gheorghiu, savantul francez René Fatou etc.

D-nii prof. Gr. T. Popa, A. M. Frimu şi dr. Gr. Gr. Iamandi continuă studiul despre organizarea Aşezămintelor Sf. Spiridon.

Cronica plastică e alimentată de d. N. N. Tonitza; iar cea ştiinţifică de d. E. Gheller.

Materialul literar bine reprezintat prin d-nii profesor M. Jacotă, Traian Gheorghiu, Şt. Ciobotăraşu, N. Cadioschi, Enric Furtună, Maria Enăchescu, Aurel Ivănescu, Gh. Nădejde etc.

Foarte vie şi bogată rubrica „notelor", alimentată în deosebi de d-nii prof. Dan Bădăreu, N. I. Popa, Alex. Obreja, C. Opărică.

Recenziile de cărţi şi reviste ţin la curent pe cetitor cu actualitatea publicistică.

Un exemplar foarte prezentabil, de 200 pagini forma mare, costă 25 lei. Această revistă moldovenească, indispensabilă adevăratului intelectual, s'a impus definitiv printre principalele publicaţii ale ţării.

„Luminătorii"
Septembrie An. II Nr. 15

In Iaşul frământărilor de odinioară, unde au apărut şi dispărut atâtea publicaţii, Revista „Luminătorii" e una din acelea care se afirmă prin însăşi conduita sa, prin varietatea materialului şi a unor condee de mult consacrate scrisului.

Inghebată de un mănunchi de tineri învăţători ca d. Priseciuc, V. Maximovici. Tumurug, Pavel şi alţii, revista merge pe drum sigur, înainte. După „Insemnări ieşene" e singura revista bună ce apare regulat în târgul nostru.

Numărul pe Septembrie, într'un format frumos de 20 de pagini mari, ne aduce un material variat, bine ales ca să satisfacă gustul tuturor cetitorilor.

Semnează articolul de fond d. dr. Const. Mureşanu; o frumoasă schiţă scrie d-na Maria Bart-Săvescu; iar dl. av. Chiriţescu un interesant articol intitulat: „Umblă Englejii prin Europa". Dl. V. Maximovici îşi continue publicarea folklorului adunat de la Românii din Jugoslavia; iar d. Const. D. Lazăr închina un articol de omagiu cântăreţului moldovan Prof. Const. I. Baciu.

Vorbind despre Regina Maria d. N. Priseciuc dir. revistei spune: „A plecat în infinitul zorilor albastre Regina plină de doruri, Aceea care a despicat valurile cele mai periculoase ale neamului, care a stat şi a primit cu soare în suflet, grozăviile războiului".

Semnează recenzii: D. Florea-Rarişte, diverse articole col. I. Zamfirescu, C. Tumurug-Todirel, I. Sângeap, V. Apăvăloae şi frumoase versuri d-nii A. G. Delafântânele, Nic. M. Constantinescu, George Coteţ, M. Hulubei şi Gh. Năsturaş.

Glume, sfaturi, curiozităţi, complectează acest bogat număr al Luminătorilor.

REC.

O veste bună pentru ieşeni

Soldăm tot stocul de încălţăminte cu preţuri eftine fără concurenţă începând de Sâmbătă 17 ct.

Luna Eftină

la magazinul de încălţăminte

QUADRAT

IAŞI — Str. Ştefan cel Mare 15

Lei 125 pantofi de casă — Lei 145 pantofi de copii

Lei 195 pantofi de saten — Lei 295 troteururi de piele

Lei 325 pantofi de antilopă — Lei 345 pantofi bărbăteşti

Începând de astăzi...
...A intrat în vigoare noua taxă ad-valorem

Încheierea convenţiei între Primărie şi C. F. R. Cum va fi aplicată taxa ad-valorem. Acţiunea comercianţilor şi industriaşilor ieşeni.

Noul regulament pentru introducerea taxei ad-valorem, pe mărfurile eşite şi intrate în raza acestui municipiu a căpătat eri forma definitivă.

Această problemă n'a fost tocmai uşor de rezolvat şi a necesitat colectarea a numeroase studii, regulamente şi instrucţiuni financiare de specialitate.

Convenţia între primărie şi c. f. r.

In vederea definitivării acestui regulament şi a aplicării imediate a lui pe teren, s'a încheiat o convenţie între primăria Municipiului Iaşi şi Direcţia comercială c. f. r. din Bucureşti.

Pentru perfectarea acestui contract, s'a fixat pentru eri o consfătuire, care s'a ţinut în cabinetul primarului, sub preşedinţia d-lui consilier M. Eşianu.

Au luat parte d-nii: avocat Chiril Dragan secretarul general al Municipiului, Gr. A. Carp Directorul administrativ, av. N. Giotti şeful contenciosului, casier Moisiu, Gh. Dimitrescu, delegatul Direcţiei comerciale c. f. r. din Bucureşti, inspector Atanasiu şeful Gării-Iaşi, Sălceanu, etc.

S'au examinat punctele noului regulament, iar la urmă s'a hotărât iscălirea contractului care prevede introducerea noilor taxe ad-valorem începând chiar de astăzi.

Atât organele de control ale municipiului, cât şi cele ale cefereului, vor lua măsuri ca noul regulament să fie aplicat cu toată stricteţea.

Modul de aplicare

In privinţa modului de aplicare a taxelor ad-valorem, pe mărfurile eşite sau intrate în oraş, nu s'a dat încă nici o lămurire definitivă.

După cât aflăm însă, impunerea mărfurilor se va face pe baza unor tarife minimale, uşor suportabile de comercianţi.

Peste câteva zile se vor cunoaşte precis amănuntele de taxare a mărfurilor.

Acţiunea comercianţilor şi industriaşilor ieşeni

Introducerea noului regim, al taxelor ad-valorem pe mărfurile eşite sau intrate în raza oraşului, a produs oarecari nemulţumiri printre industriaşii şi comercianţii ieşeni.

Asociaţiile negustoreşti vor întocmi un proiect, prin care vor propune Municipiului să plătească aceste taxe printr'o sumă forfetară anuală.

Acest sistem a dat rezultate bune în alte oraşe.

Rămâne de văzut însă dacă primăria va accepta.

REP.

...magazin particular

„Mihail Eminescu"

Tg. Ungheni

sub conducerea D-nei Maria Budeanu

Şcoală cu aceleaşi drepturi ca şi la stat, primeşte înscrieri în toate clasele până la data de 1 Oct. Se acordă câte două burse de fiecare clasă pentru copii săraci (agricultori şi funcţionari).

Taxe moderate, în rate lunare.

BETIVUL

cu Wallace Beery

Luni 19 Septembrie la

PHOENIX

Doctor M. HELD

Medic Şef de Dispensar
Fost Asistent de Clinică la Paris

Boli interne

Boli de inimă şi plămâni

Tratamentul Varicelor prin injecţii

Cons. 10—11 dim. şi 3—6 p. m.

IAŞI, str. Anast. Panu 22 etaj

TYP

Cel mai sigur purgativ

Un pensionar din Vaslui

reclamat pentru abandonarea copilului

Vaslui 15. — O interesantă reclamaţie a fost introdusă la Parchetul Vaslui de către d. S. V. Lazanu funcţionar în poliţia locală, contra fratelui său d. Ioan V. Lazanu, fost ajutor de grefier la Tribunalul local, azi pensionar.

In reclamaţia sa d. S. Lazanu arată că fratele său rămânând văduv, după puţin timp s'a recăsătorit cu d-na Elena Caroangă. In urma acestei căsătorii, pensionarul I. Lazanu a găsit de cuviinţă de aşi alunga dela domiciliu pe copila sa Lucia azi în etate de 17 ani,—rezultată din prima căsătorie.—Nefericita copilă, alungată încă de acum 2 ani, s'a dus la moşul ei d. S. Lazanu, cerându-i ocrotire şi adăpost. D. Lazanu a luat-o imediat sub îngrijirea sa.

In acest timp a pus în vedere în nenumărate rânduri fratelui său de aşi îngriji copila. Dar el a refuzat.

Dl. S. Lazanu s'a adresat Parchetului, cerând ca fratele său să fie obligat a-şi întreţine copilul, iar în caz de refuz să fie trimis în judecată pentru abandonare de copil.

CALEX.

Azi la PHOENIX

dela ora 3 p. m.

—Programul de deschidere—

2 Perle Metro-Goldwyn

S'au cunoscut în luna Mai

cu JANETTE MACDONALD
NELSON EDDY
şi JOHN BARRYMORE

şi superba comedie

STAN şi BRAN şi Testamentul

la care se râde cu lacrimi.

Preţuri: 14, 10 şi 5 lei

Cu paşaport colectiv

Două săptămâni

— în —

Italia

8600 lei

Milano—Florenţa-Roma-Napoli-Venezia-Grotele dela Postumia

1 — 14 Octombrie

Inscrieri la

TURISMUL MONDIAL

Conducerea M. Barasch şi I. Brebu

Bucureşti Cal Victoriei 60 Tel. 5-35-07

Iaşi Biroul Col. „Mercur" Lăpuşneanu 20. Tel. 1120

Corsete, soutiene

Dunavetchi

STR. CUZA VODĂ 46 etaj
vis-a-vis de Sfatul Negustoresc

Cinema Sidoli

Cuplul de vedete
John Barrymore
Lynn Overnau
Louise Campble
Charles Bickford
Evelyn Brent

în noul film Paramount

ALIBIUL Doctorului TINDAL

Un film poliţist de proporţii gigantice cu o acţiune dinamică, încadrat de un al 2-lea superfilm Paramount

Diamantul Sultanului

cu GETRUDE MICHAEL
Lee Bowman — Gary Gralbe
Robert Cumings

D-NA DENTISTĂ

L. CARC

reîntorcându-se în localitate şi-a reluat consultaţiile în cabinetul d-sale din

Str. Săulescu 2

(colţ Piaţa Unirei)

Execută orice lucrări moderne precum şi coroane din os (după culoarea dinţilor)

Cons. 10-1½ a. m. 4-7 p.m.

Dr. Gancevici

consultă

BOLI DE PIEPT

Str. Lăpuşneanu 19

Luni, Mercuri şi Vineri

între orele 1—4 p. m.

Telefon 1486

DENTISTA

R. Prozementer

reîntorcându-se în localitate şi-a reluat consultaţiile în cabinetul d-sale din

Str. Cuza Vodă 42

(casele Cristofor)

Cons. 10-2 a. m. şi 4-7 p. m.

DIN NOU REEDITAT — —

OGORUL

superba capo-d'operă reeditată de Metro-Goldwyn cu

Louise Rainer şi Paul Muni

va fi prezentată de Luni 19 Septembrie la Phoenix.

Dr. R. DAMSKER

Medic de Spital

BOLI INTERNE

plămâni, inimă, rinichi

Str. Cuza Vodă No. 32

DOCTOR

A. Dascăl

BOLI INTERNE
VENERICE şi SIFILIS

Tratamentul blenoragiei la bărbaţi şi femei

Diathermie urologică şi generală

Consultaţii şi tratamente: 7½—10 a. m. şi 2—9 a. m.

Duminică 9—12 a. m.

Iaşi, Str. Cuza Vodă 42

(vis-a-vis de Camera de Comerţ)

Declasaţii?

cu CLIVE BROOK

De Luni la Sidoli

De închiriat

în strada Bărboi No. 6:
1. O cameră şi bucătărie confort modern.
2. Patru camere, bucătărie, cameră de lemne etc. Se pot vizita zilnic între orele 10—2 p. m. şi 4—6 p. m.

x Pentru comenz. de BORVIZ DE BORSEC, adresaţi-vă reprezentantului societăţii, — Dl. Vasile Mândru, la cinematograful Sidoli.

Călătorii eftine — şi — comode

cu 50% reducere pe C. F. R.

IAŞI -- BUCUREŞTI

dus şi înfors

cu plecarea *Sâmbătă ora 21.47*

şi înapoierea *Marţi seara ora 23* din Capitală

—LOCURI LIMITATE—

Informaţiuni şi înscrieri la Agenţia

Wagons-Lits \\ Cook

Iaşi, Piaţa Unirei 1

Inscrierile se primesc până Vineri ora 6 p. m.

Absolvenţi ai şcoalei de şoferi

In faţa unei comisiunî compusă din d-nii: ing. Sultanovici, Th. Grigorian, şeful circulaţiei, ing. V. Gavriliu, directorul şcolii. ing. Săvescu, delegatul Ministerului de Interne, ing. Vasiliu, Sp. Irimescu, delegatul A. C. R. R., au depus examenul de şoferi amatori şi profesionişti elevii şcolii de şoferi din localitate, de sub conducerea d-lui ing. V. Gavriliu.

La examenul depus au reuşit următorii: *Amatori* d-nii: dr. I. Iancu, ing. Vântu, P. Trofin-Constanţa, Arhir Pintilie, Lt. Ana C., Lt. av. Statescu, Lt. Antonescu, avocat Stroici, Adj. şef aviator Ion Duda.

Profesonişti: Alex. Sebastian, D. Mihăescu, Gr. Condraseschi, Patache Cuşmălată, Petre Obuf, Alois Pecar, Ion Duruc, I. Sechter, Fişel Bernhard, Anghel, Ştefan Bador, Cosszorus Iosef, Kercso Alex. şi Milo Grosman.

CITIŢI „OPINIA"

NOTE

Inceput de rodnică activitate

The right man in the right place.

Puterea de muncă şi priceperea cuiva în postul ce-l ocupă, nu se măsoară în durata anilor pe care i-a numărat la biroul respectiv.

Aceasta ne-a fost dovedită încă odată de către actualul director general al Epitropiei Sf. Spiridon, care a realizat în trei sferturi de an lucruri remarcabile.

Funcţionar vechi şi rutinat al Spiridoniei, d. A. M. Frimu a păşit treapta spre postul ce i se cuvenia.

In loc să pretindă niscaiva onoruri ale unor regimuri apuse, s'a mulţumit să poată munci spre folosul instituţiei, ale cărei nevoi le cunoaşte cît se poate de bine.

Din prima zi, a instaurat la Spiridonie un regim cu adevărat primenitor.

Rezultatul s'a văzut imediat şi a fost recunoscut pe toţi.

Dl. A. M. Frimu a dovedit că directorul general nu trebue să fie numai un biuroucrat care să semneze vraiuri de hârtii; ci să imperecheze activitatea biroului cu conducerea pe teren.

Astfel pentru el, nimic din averea Spiridoniei şi din mărunţişurile acestei întinse gospodării, nu rămâne necunoscut.

Intrebaţi-l pe directorul general câte căruţe are la Popricani, câte vaci la schitul Tărâţă, câte căpiţe de fân la Bacău, câţi vizitatori la Slănic—şi veţi vedea că nimic nu-i scapă.

Asemeni gospodarului care numără pe degete averea din bătătură, dl. A. M. Frimu supraveghiază de la biroul central tot ce se întâmplă în spitalele, fermele şi pădurile marei ctitorii boereşti.

S'a dus timpul când nu mai ştia nimeni de capătul multor lucruri.

Dl. A. M. Frimu se află la începutul drumului bun al unei sănătoase gospodăriri.

Postul său a scăpat de svârcolirile şi veninul politicei.

Trebue lăsat însă să-şi desăvârşească opera căci a dovedit că este la locul său.

Aceasta, numai spre binele oropsitelor noastre aşezăminte spitaliceşti.

AUREL LEON

Solemnitate pioasă la cimitirul israelit

In fiecare an, înaintea sărbătorilor evreeşti de toamnă, Societatea Caritas-Humanitas pune la cimitirul israelit, monumente pentru membrii decedaţi.

Actualul comitet de conducere al societăţei, prezidat de cunoscutul om de bine d. Iancu Schneider, a hotărât ca anul acesta solemnitatea punerei pietrelor, să se facă cu un deosebit fast.

In cursul anului trecut societatea a pus 7 pietre, iar anul acesta pe proprie cheltuială va pune 2 pietre.

Solemnitatea va avea loc Duminică, cu care ocazie se va face şi un serviciu religios pentru comemorarea tuturor membrilor Societăţei decedaţi de la înfiinţare şi până în prezent.

D. Iancu Schneider a lansat un apel către membrii societăţei şi populaţia evreiască, de a participa la solemnităţile de Duminică.

REP.

Negustorimea ieşană

exprimă omagii M. S. Regelui

La adunarea generală a Sfatului Negustoresc ţinută eri 15 Sept., s'a trimis următoarea telegramă

Majestăţii Sale Regelui Carol II
SINAIA

Adunarea generală a Sfatului Negustoresc Iaşi depune la picioarele Tronului omagiul respectuos al negustorimei ieşene, pentru opera de refacere economică a ţării, pornită din înaltul imbold al Majestăţii Voastre.

Negustorimea ieşană Vă urează din tot sufletul viaţă îndelungată şi domnie glorioasă pentru desăvârşirea operei începute.

Preşedinte
Senator
IOAN BOTEZ

Să generalizăm ofensiva sanitară!

(Continuare din pagina 1-a)

nică din urechi, cari ameninţă cu abecesul la creier, meningită, mastoidita? Cum stăm cu bolile de dinţi?

Aici trebue să intre în joc medicul practician, medicul specialist, *medicul particular, nesalariat de Stat*, neobligat de-a ajuta Ofensivei Sanitare, dar animat de ideia măreaţă a Ministrului Sănătăţii.

...M. S. Regele lucrează — şi asta o ştie fiecare — 16 ore pe zi. Cheflii târzii, care dimineaţă caută pe Calea Griviţei, baruri încă deschise, adeseori văd lumina în clădirea Ministerului Sănătăţii.— Dl. Gen. Marinescu munceşte, Dl. Inspector Gen. Dr. Bulău, deabea, 2 nopţi pe săptămână doarme în patul lui acasă; cinci zile el e ori în tren, ori în maşină, Dl Dr. N. Cădere medic-şef poate se fie văzut şi la orele 4 dimineaţa, şi la ora 1 noapte...

Şi noi, ce-am dat noi ofensivei sanitare?

Ofensiva sanitară trebue să fie generalizată. Fiecare medic, fiecare specialist, trebue să intre ca soldat voluntar în marea ofensivă naţională.

Toţi trebue să-şi dea concursul gratuit şi desinteresat, spre a ajuta la realizarea acestui plan măreţ, elaborat de Ministerul Sănătăţii d. dr. Marinescu.

Technică acestei participări? Nu îndreznesc să preconizez un plan anumit, — lăsând aceasta pe seama Serviciului sanitar de oraş, inspectorului sanitar şi Ministerul Sănătăţii. Noi, medicii particulari, vom accepta cu mândrie şi bucurie orice posibilitate de-a conlucra cu echipele sanitare, de-a fi colaboratori Ministerului Sănătăţii în opera lui. Dar aşi putea da unele sugestii.

Eu, personal, cred că fiecare medic particular, fiecare specialist, dela mare profesor, până la modestul medic de ţară, ar trebui să dea măcar o oră, *o singură oră pe săptămână!* — în folosul ţării. *Odată pe săptămână, fiecare din noi să facă consultaţii gratuite; o singură oră, la el acasă.* Astfel în fiecare oră, în fiecare zi, populaţie va avea la dispoziţia ei pe cei mai de seamă specialişti şi practicieni. Astfel ofensiva sanitară va eşi din dadrul oficialităţii şi va cuprinde în adevăr toată ţara, tot corpul medical. Astfel vom avea un permanent Institut de Asistenţă socială, Institut cu filiale în toate colţurile ţării.

Institut care nu va costa ţării nici un ban şi va aduce servicii imense.

Sunt convins că toţi colegii vor accepta aceasta.

Sunt convins că toate ziarele bucuros vor deschide rubrica medicilor care sunt gata de-a acorda o oră pe săptămână, gratuit.

Şi acest Institut — abstract şi totuşi real, trebue să poarte numele marelui ministru — „Institut Gen. N. Marinescu".—

Dr. ALEX. SOCOLOVSCHI

P. S. Eu personal, de azi înainte voi consulta gratuit pe oricine vine la mine, Vineri între 7-8 seara.

Şi sper că nu voi fi singurul.

al. s.

Citiţi „OPINIA"

Pentru cei ce urmează a fi revizuiţi

Se aduce la cunoştinţa celor ce urmează a fi revizuiţi şi domiciliază pe raza municipiului Iaşi, că sunt obligaţi a se prezenta la Cerc personal, cu certificatul de reformă, şi cel mai târziu până la 25 Septembrie a. c.

Acei ce nu au o fotografie lipită pe certificatul de reformă, vor aduce cu ei 2 fotografii tip legitimaţie, certificate de circomscripţia poliţienească respectivă.

INFORMAŢII

x I. P. S. Mitropolit Nicodim, însoţit de dl. Dim. Radu şef de cabinet, a plecat la Mânăstirea Neamţu.

x Clinica II-a chirurgicală (Profesor Tănăsescu), se redeschide Duminică 18 Septembri.

x Ministerul Economiei Naţionale, a numit pe d. Gheorghe Iancu, comerciant, consilier în comisia interimară a Camerei de Comerţ.

STOFE Ultimele creaţiuni ale făbricelor
W. SCHERG & Co. Braşov
găsiţi la secţia de stofe a firmei
Fr. Vartparonian & Fr. Hlebnikian
SUCURSALA IAŞI -- Str. Ştefan cel Mare No. 61
TELEFON 1539
RAION SPECIAL
pentru uniforme ofiţereşti toate armele

Depunerea jurământului magistraţilor

la Curtea de Apel şi la Tribunal

Constituirea instanţelor, prin tragere la sorţi

Intr'un cadru impresionant, a avut loc eri solemnitatea depunerei jurământului consilierilor de curte şi judecătorilor de tribunal avansaţi sau nou numiţi prin noua mişcare în magistratură.

La Curtea de Apel solemnitatea s'a desfăşurat în prezenţa tuturor consilierilor şi avocaţilor baroului în frunte cu d. decan Petru Pogonat.

Dl. C. Gorgos Prim Preşedinte al Curţii de Apel, a luat jurământul consilierilor şi procurorilor de curte.

Apoi a luat cuvântul d. prim preşedinte Gorgos, care a arătat că aceste avansări sunt bine meritate şi că fizionomia instanţelor judecătoreşti din ţară a fost complect schimbată; iar prin noile reforme şi noua lege judecătorească, magistratura intră intr'o eră nouă.

In numele parchetului general, d. procuror general I. N. Pogonat, a felicitat pe noii avansaţi.

D. decan Petre Pogonat în numele baroului, a arătat că corpul avocaţilor este totdeauna mulţumit şi interesat în avansările magistraţilor.

De astă dată magistratura ieşană se îmbogăţeşte cu noi elemente de reală valoare.

D. Em. Dimitrescu preşedintele Curţii Criminale, aduce cuvinte de mulţumire şi laudă, d-lui Prim-Preşedinte Gorgos pentru recomandările făcute Ministerului de Justiţie, cu care ocazie s'au făcut avansări bine meritate.

D-sa mulţumeşte d-lui ministru Victor Iamandi, pentru bună-voinţa arătată magistraturei.

„Voi pune în serviciul justiţiei priceperea, munca şi cunoştinţele mele", a terminat d. Em. Dimitrescu.

In numele noilor consilieri a vorbit d. I. Comârzan, care a adus mulţumiri d-lui ministru Victor Iamandi, cât şi d-lui Prim-Preşedinte C. Gorgos.

— „Prin noua mişcare, s'a însenінat sufletul magistraţilor, se va ţese mai departe frumoasa tradiţie a Curţii de Apel din Iaşi", — a terminat d. consilier I. Comârzan.

In numele noilor procurori de curte, d. Em. Costinescu, aduce cele mai sincere mulţumiri d-lor ministru V. Iamandi şi Prim - Preşedinte C. Gorgos, pentru încrederea ce a arătat-o magistraturii ieşene, punând elementele de valoare la adevăratul lor loc.

*

La tribunal, solemnitatea s'a desfăşurat în acelaş cadru înălţător.

Au luat parte magistraţii tribunalului, iar baroul a fost reprezentat prin d. avocat Nellu Ionescu, prodecanul baroului.

Jurământul a fost luat de către d. Bejenaru prim-preşedinte al tribunalului local, asistat de d. M. Luchian primgrefier.

Complectele de judecată

Conform noei legi de organizare judecătorească, s'a desemnat eri, prin tragere la sorţi, magistraţii ce formează complectele de judecată la curţile de apel şi la cele 4 secţii ale Tribunalului.

Curtea criminală d-nii: Preşedinte Em. Dimitrescu; D. Tudoran, Şt. Culianu, V. Iorga, E. Săndulescu, C. Gurău, I. Comârzan şi Gh. Scheletti consilieri.

Curtea de apel secţia I d-nii: M. Caţichi (inspector judecătoresc), Mih. Barbescu, A. Diaconescu, A. Agapi, I. Stăneulescu, G. Vasilovici şi Gh. Dimitriu consilieri.

Curtea de apel secţia II d-nii: Al. Coroi, Mih. Eşianu, Th. Misihănescu, P. Paşnicu, P. Gherghel şi M. Petrov consilieri.

La Camera de punere sub acuzare au fost desemnaţi d-nii consilieri: E. Săndulescu, P. Paşnicu şi Gh. Dimitriu.

*

La tribunal desemnarea s'a făcut tot prin tragere la sorţi de către d. Prim Preşedinte Bejenaru şi Prim grefier M. Luchian.

Tribunalul Secţia I d-nii: judecători: Apostu, Dimitriu, Hagop, Jude instructor Arghirescu şi Jude supleant Finţescu.

Trib. s. II d-nii judecători: Const. V. Roban, Ciolac, Lucinescu şi judecător de instrucţie d. Groholschi.

Trib. S. 3 d-nii judecători: Cuza, Fotino Macri, Mocănescu D., Gorgos, jude supleant Nedelschi şi judecător de instrucţie d. Coman Rozin.

Trib. S. 4 d-nii: Crivăţ şi Dornescu iar judecător de instrucţie d. Paiu.

La secţia tutelară d-nii: Culianu şi Casetti.

EM. GHIURTZ

Stiri judiciare

Ameninţare... cu vitriol! —D. Mitică Daderiat, industriaş din com. Podu-Iloaie, a reclamat parchetului pe d-na Angela Stroescu.

Reclamantul, având concesiunea telefonului public, a angajat ca telefonistă şi menajeră pe d-na Stroescu, care din încasări şi-ar fi însuşit suma de 50 mii lei.

Incercând s-o îndepărteze din serviciu, d-na Stroescu, îl ameninţă cu moartea şi că-i va arunca cu vitriol în faţă.

*

Procesul fraudelor dela Bae.—In faţa tribunalului secţia II-a prezidat de d. jude C. Roban, a venit spre judecare în continuare procesul d-lui Ion Petriţanu, fostul actor al Băilor Comunale.

D. avocat Cezar Ioan, din partea primăriei, a cerut tribunalului, ca în conformitate cu noile legi, acuzatul Ioan Petriţanu să fie trimis în judecata Curţii Criminale, pentru a fi judecat de faptele comise.

Tribunalul a amânat pronunţarea.

*

Calomnie.—Soţii Elena şi Preot Ioan Boian din comuna Bucium jud. Iaşi, au reclamat parchetului pentru calomnie, pe d. M. Ciobanu directorul şcoalei primare din acea comună.

Wolley-ball

C. F. R.-Bucureşti

va juca Sâmbătă şi Duminică la Iaşi

Consecvenţi programului propus, Macaby-Hacoah a perfectat cu C. F. R-Bucureşti, fostă campioană a României, să joace la Iaşi în zilele de Sâmbătă 17 şi Duminică 18 Septembrie.

După turneul dela Galaţi, unde ieşenii s'au comportat frumos, vor întâlni în sfârşit o echipă pe drept cuvânt redutabilă.

Feroviarii bucureşteni dispun astăzi de o echipă bine pusă la punct. Cunoscând însă posibilităţile ieşenilor, CFR-ul va deplasa formaţia de campionat, din care nu va lipsi talentaţii jucători internaţionali, Nae Alexandrescu, Dr. Pârvulescu şi Golescu—jucători ce au apărat de multe ori culorile româneşti la wolley-bas ket.

Prima zi, bucureştenii vor juca probabil în nocturnă cu echipa selecţionate Iaşi, şi a doua zi cu excelenta grupare „Macaby Hacoah" campioana quasi oficială a Ligei de Est.

s. m.

Deschiderea stagiunii

Teatrului Naţional

are loc la 24 Sept. curent

Angajarea unui nou pictor decorator.—Au început repetiţiile unei piese a d-lui N. Iorga.

La Teatrul Naţional s'au intensificat preparativele în vederea deschiderei noii stagiuni care va avea loc irevocabil Sâmbătă 24 Septembrie cu piesa „Trandafirii roşii" a d-lui Zaharia Bârsan.

*

Naţionalul ieşan a angajat un nou pictor decorator, d. Vlad Poliacu, un talentat elev al d-lui Th. Kiriacoff, şi care în ultimul timp a lucrat la Teatrul Naţional din Bucureşti.

*

Au început repetiţiile la piesa *„Fata babei şi fata moşneagului"*, legendă dramatică de d. prof. N. Iorga. Distribuţia încadrează pe d-ra Eliza Petrăchescu, d-nele Fl. Damian, Mărioara Davidoglu, Florina Dimitrescu şi d. Ştefan Ciubotaraşu.

*

Primele premiere ale scenei ieşene, după piesa de deschidere, vor fi: „Mansarda", „Profesorul Storiţin" de Leonid Andreiev, „Revizorul" de Gogol şi „Regele Lear" de Shakespeare.

*

Un amănunt preţios e că d. Const. Ramadan, actorul atât de simpatizat de ieşeni, va deţine roluri în primele cinci premiere.

DAM.

Stiri şcolare

Rev. şc. Iaşi face cunoscut pe această cale tuturor învăţătorilor din judeţul şi municipiul Iaşi că în conformitate cu dispoziţiile Insp. şc. No. 28977 | 938 şcolile din judeţ se deschid pe ziua de 20 Sept. iar cele din municipiu la 1 Oct.

Prezenţa ţine loc de circulară.

*

In urma raportului făcut de dl. I. Popescu Insp. şef primar M. Ed. N. aprobă numirea d-nei Florin Tăslăuanu în continuare de serviciu, ca dactilografă la Reviz. şc. Iaşi, cu plata postului IV dela şc. Bosia din jud. Iaşi.

*

Cererile normaliştilor care au cerut posturi de suplinire în învăţământ se vor înainta de urgenţă ministerului.

*

Dl. insp. I. Popescu a plecat la Bucureşti fiind chemat telegrafic la minister în vederea numirii normaliştilor ca suplinitori.

*

Toţi normaliştii care n'au fost numiţi în învăţământ vor fi plasaţi în posturile devenite vacante în urma detaşărilor. Aceste numiri se vor face prin încredinţări de posturi.

*

M. Ed. Naţ. a aprobat câte 4 posturi din fiecare judeţ să fie detaşate la cancelaria Revizoratelor respective pe anul şcolar 1938—39.

*

E aproape ca sigur ca normaliştii care au solicitat posturi de suplinire, vor fi chemaţi la minister spre a şi le alege.

*

Invăţătorii care au fost detaşaţi la cancelaria Insp. şi revizoratelor şcolare, urmează a se prezenta astăzi la noile posturi.

*

In urma detaşărilor în Ţinutul Prut au rămas 185 de locuri vacante în care vor fi numiţi normalişti.

*

Ieri s'a întrunit comisia regională medicală a membrilor corp. didactic primar şi secundar sub preşedenţia d-lui dr. Insp. general Const. Vasiliu.

Comisiunea medicală se întruneşte în fiecare lună la 1 şi 15 pentru aprobări de concedii, pensionări, etc.

x Tusa şi Răguşeala în bronchitele gripale dispar repede cu *Pastilele de Eucalipt Benzomentolate Dr. Ratianu* aprobate de Consiliul Sanitar Superior. Indicate în toate afecţiunile pulmonare, laringite, astmă, desinfectează plămânii, uşurează respiraţia. Depozit Farmacia Dr. Ratianu, Iaşi Cuza Vodă 83.

Un elev din Iaşi

se sinucide la Galaţi

Galaţi 16.—O impresionantă sinucidere s'a înregistrat în str. Florilor. Tânărul Anton Fani Tani, elev al liceului Industria din Iaşi, a încercat să-şi pue capăt zilelor, trăgându-şi un foc de revolver în regiunea parietală.

A fost anunţată „Salvarea" care i-a dat primele ajutoare.

Din declaraţiile părinţilor şi rudelor, nu s'a putut stabili până în prezent cauzele care l'au determinat la actul funest.

Tânărul era în etate de 17 ani.

Starea lui continuă a se menţine gravă.

Se vor fixa preţuri maximale la toate localurile de consum

O comisiune lucrează la clasificarea localurilor de consum

Organele în drept au luat măsuri drastice pentru stăvilirea speculei în restaurante şi localurile de consum.

Astfel s'a format o comisiune din delegaţi ai Camerei de Comerţ, Chesturei de poliţie şi Serviciului Sanitar, prezidată de d. ajutor de primar C. Tăutu, care a început lucrările pentru clasificarea tuturor localurilor de consum, urmând ca listele de preţuri să fie întocmite în raport cu categoria fiecărui local.

Eri comisiunea a clasificat localurile din circumscripţiile I şi III, azi urmând să se continue lucrările în raza circumscripţiilor II şi IV.

Peste câteva zile, când comisiunea va avea întocmit tabloul complect al restaurantelor, bodegelor şi a celorlalte localuri de consum, se vor fixa preţurile maximale.

SOFICA IOSEPOVICI
Z. DESSMOND

invită pe această cale rudele şi prietenii să participe la cununia lor religioasă, care va avea loc Duminică 18 Septembrie ora 11 a. m. la Templul Kantarschi din str. I. C. Brătianu 84

In locul oricărei alte înştiinţări.

Eleve admise

în şcoala normală de fete „M. Sturdza"

BURSIERE

Punga Verona 9.63, Gemăna Ecat. 9.25, Costinescu Iulieta 9, Constantinescu Georg. 8.75, Doroftei Elena 8.63, Neagu Elvira 8.63, Constantinescu Aneta 8.50, Oana Valeria 8,50, Dosoie Cleopatra 8 38, Ilaş Aughelina 8.25, Iropte Luiza 8.25, Radu Coliopia 8.25, Filip Luiza 8.13, Huţupaş Felicia 8.13, Loghin Caliozia 8.13.

SOLVENTE

Toma Verginia 8.13, Ailincăi Aglaia 8, Drăşanu Petronia 8, Grecu Lucia 8, Mistreanu Veronica 8, Vornicu Eug. 8, Nechita Maria 7.88 Siliţeanu Floarea 7.88, Ciobanu Ortansa 7.75, Constantinescu Danuzial 7.75. Huţanu Magdalena 7.75, Ştefănescu Emilia 7.75, Căliman Maria 7.63, Cuciureanu Didina 7.63, Gavril Maria 7 63, Nistor Eug. 7.63, Teodorescu Ana 7.63, Tomasevschi Maria 7.63.

x Aţi vizitat automatul fotografic?

Informaţiuni

x In urma unei convorbiri telefonice, d-nii A. C. Cuza şi prof. Gh. Cuza au plecat ieri la Bucureşti.

x Eri dimineaţă, d. dr. Berbeciu, delegat ca medic şef al oraşului, însoţit de d-nii: Gr. A. Carp, Directorul administrativ al Primăriei, şi comisari Stănciulescu şi Mircescu, au vizitat parte din restaurantele şi bodegile din oraş în vederea fixării preţurilor maximale.

x In curând va avea loc la Primărie licitaţia pentru darea în antrepriză a lucrărilor de canalizare a străzii Bucşinescu.

x Brutarului Lon Dulce din str. Cucu, i s'au confiscat eri dimineaţă 120 pâini, găsite cu lipsă la cântar.

Indureraţii Ecaterina şi Vasile părinţi, Rozalia şi Petru bunici anunţă rudele, prietenii şi cunoscuţii încetarea din viaţă a scumpului lor îngeraş

Mihail Leonescu

Inhumarea se va face Duminică 18 Septembrie la cimitirul Sf. Gheorghe-Păcurari.

Noracul colosal al marei colecturi
CAMPUS, BASSA
la IAŞI:
La tragerea Loteriei de stat care a avut loc eri au eşit
Lei 200.000 No. 234108 (anex) câştigătorul fiind un agricultor
„ 50.000 No. 43742
TOT IN COLECTURA
Campus, Bassa
au mai eşit la tragerea de eri:
Lei un milion
No. 48707 la Constanţa
Lei 200.000 No. 34780 la Bucureşti
„ 100.000 No. 7506 la Tecuci
„ 100.000 No. 247132 la Ploeşti
„ 50.000 No. 55257 la Ploeşti
PREFERAŢI LOZURILE MAREI COLECTURI
CAMPUS, BASSA
IAŞI, Str. Lăpuşneanu 16 şi 41 Tel. 1922—1874

Informaţiuni

x D. DR. C. STRAT, Asistent universitar şi Medic al Casei Asigurărilor Sociale va consulta şi diagnostica cu raze Roentgen, cu începere dela 1 Octombrie a. c. în str. Lascar Catargi 51 colţ cu str. Vasile Conta.

x Biletele pentru marele concurs hipic de pe platoul Regimentului 7 Roşiori ce are loc în zilele de 17 şi 18 Septembrie s'au pus în vânzare la Colectura *Campus, Bassa* Lăpuşneanu 16 şi 41.

x Copii! Ştiţi care este cea mai frumoasă poveste pentru voi? „Lumpacius Vagabondus" care rulează la Scala.

x **Doamna Dr. Parhon C. Ştefănescu** medic primar al Spitalului Socola. Boale nervoase şi ale glandelor cu secreţiuni interne. Metabolism bazal. Consult 2—4 p. m. în str. Tăutu 2. Telefon 2269.

x DR. H. SOLOMOVICI întors în localitate a reluat consultaţiunile pentru *nas, gât, urechi şi gură*. Strada Ştefan cel Mare 4. Telefon 1320.

x Preţurile dela Phoenix sunt accesibile tuturor pungilor: 14, 10 şi 5 lei sunt preţuri de intrare — aşa încât toţi ieşenii mîine la Phoenix

x **Dl. Profesor Doctor I. Tănăsescu, reîntors în localitate, dă consultaţii zilnice între orele 1—4 d. m. (str. Coroi 4 bis).**

x La Iaşi bântue din nou epidemiile. Somităţi medicale prescriu BORVIZUL DE BORSEC ca preventiv a acestor boli.

x **Domnul Docent Doctor Hurmuzache** conferenţiar universitar, şi-a reluat consultaţiile în str. Lăpuşneanu 20, orele 2—5 d. a.

Ordinea rulării celor trei filme colosale la „Scala" este: Jurnalul „Paramount" la orele 4 50 şi 9.45.

„Eşti al meu"... cu Elisabeth Bergner la 5.10 şi 10.5 seara.

„Sclavele Albe" la 6 40 şi 11 33.

x Lumpacius Vagabondus la 3 30 şi 8 23 seara.

x Audiţia sonoră şi proecţia impecabilă a aparatelor de la „Phoenix" au făcut eri deliciul imensului număr de spectatori, care au venit eri să aplaude superbul film „S'au cunoscut în luna Mai" şi Stan şi Bran şi Testamentul

x Nu angajaţi nici o toaletă, până nu vedăţi expoziţia eleganţei din jurnalul „Paramount" pe care îl prezintă azi „Scala".

DE INCHIRIAT un local de magazin în strada Lăpuşneanu No. 17 ocupat actualmente de magazinul Boncescu. A se adresa la Dr. Hoffmann strada Armeană 9.

UMBRELE bune cu preţuri de 40% mai eftine ca în altă parte cât şi reparaţiuni de tot felul obţineţi LA LEON care s'a mutat în str. I. C. Brătianu 113 lângă farmacia Racovitză.

PIERDUT Livretul de Servitori Iaşi No. 332 | 1936 pe numele Buciuc Elena.
Se declară nul.

De închiriat
în str. Cuza Vodă 16 un apartament compus din 5 camere, holl, atenanse, parchet, calorifer.
Idem un apartament în Aleea Principesa Maria o vilă cu parter şi etaj cu scară de interior comunicativă bună şi pentru două familii, 6 camere, 2 holluri, baie, atenanse, parchet, sobe de teracotă. A se adresa la Banca Em. Marcovici Iaşi, Ştefan cel Mare, 15.

DIN NOU REEDITAT — —
OGORUL
superba capo-d'operă reeditată de Metro-Goldwyn cu
Louise Rainer şi Paul Muni
va fi prezentată de Luni 19 Septembrie la Phoenix.

De vânzare
casă gospodărească, solidă, 4 odăi, bucătărie, cămări, pivniţă, apă, lumină electrică etc.
Poziţie centrală lângă tramvai şi Hală. Preţ foarte avantajos. A se adresa la ziar.

Declasaţii?
cu CLIVE BROOK
De Luni la Sidoli

BEŢIVUL
cu Wallace Beery
Luni 19 Septembrie la PHOENIX

Doriţi să cunoaşteţi ultimile ştiri în legătură cu evenimentele externe?
Cetiţi în fiecare seară la ora 7
SEMNALUL
cel mai complect şi bine informat ziar din Bucureşti.
6—8 pagini mari: 2 lei.

ULTIMA ORA

MANDAT DE ARESTARE

IMPOTRIVA D-LUI HENLEIN

Guvernul din Praga dizolvă partidul sudet -- Se convoacă parlamentul britanic -- Dl. Hitler a cerut desfacerea sudeților de statul cehoslovac

Berchtesgaden 16.—Aseară s'a dat un comunicat în care se arată că un schimb de păreri a avut loc între d-nii Hitler și Chamberlain.

Astăzi, d. Chamberlain se înapoiază la Londra, pentru a se consfătui cu guvernul său; și va reveni în Germania peste câteva zile.

O declarație a d-lui Chamberlain

Londra 16.—Dela Berchtesgaden s'a transmis următoarea declarație făcută presei de d. Chamberlain:

— Am avut o lungă convorbire cu d. Hitler. Plec la Londra, dar mă voi reîntoarce peste va timp, spre a mă întâlni din nou cu d. Hitler.

Intrevederea Hitler-Chamberlain a avut rezultate bune

Berlin 16.— O notă oficioasă arată că întrevederea între d-nii Hitler și Chamberlain a decurs într'un spirit foarte amical. Discuțiile au durat 2 și jum. ceasuri și ele vor fi continuate.

Prima luare de contact între cei doi barbați de stat, a avut rezultate bune. Și există cele mai bune speranțe pentru rezultatul întrevederii viitoare.

Ce a cerut d. Hitler și ce-a răspuns d. Chamberlain

Berlin 16—Asupra întrevederei dela Oberzalzberg, se dau următoarele amănunte:

Dl. Hitler a declarat că sudeții trebuesc despărțiți de Cehoslovacia, unde în 1919 au fost încorporați cu deasila.

In timpul operațiilor de separațiune, ocrotirea sudeților să fie făcută de trupe germane.

Guvernul ceh a comis și continuă a comite greșeli. Ura contra sudeților și persecuțiile sîngeroase impun neapărat desfacerea sudeților din statul cehoslovac. Dovadă, apelul d-lui Henlein și al partidului sudeț.

Dl. Chamberlain a răspuns că se îndoește de oportunitatea apelului d-lui Henlein.

Mai echitabilă și mai practică ar fi o soluție care să mulțumească ambele părți.

Dl. Chamberlain a adăogat că va raporta la Londra fondul acestei discuții; apoi va comunica la Berlin când se va reîntoarce spre a se întâlni din nou cu d. Hitler.

*

Inainte de a se întâlni cu primul-ministru britanic, d. Hitler a avut o lungă convorbire telefonică cu d. Mussolini.

Dl. Chamberlain va cere noi împuterniciri

Se convoacă parlamentul englez

Londra 16.— La Londra se așteaptă cu înfrigurare întoarcerea d-lui Chamberlain.

Se afirmă că premierul britanic va cere Consiliului de miniștri împuterniciri mai mari, pentru a continua tratativele cu d. Hitler.

E vorba ca Parlamentul englez să fie convocat astăzi sau mâne, într'o ședință foarte scurtă.

Sâmbătă se va ține un consiliu de miniștri extraordinar.

In cercurile londoneze se crede că cele trei zile care urmează, vor fi hotărîtoare, urmînd a se decide între pace și război.

O conferință în patru

Londra 16.—„Daily Telegraph" crede că e posibil a se conserva o conferință în 4, la care să participe d-nii Mussolini, Daladier, Hitler și Chamberlain.

SCALA - AZI - 3 filme colosale

Cea mai mare artistă a lumii

ELISABETH BERGNER

în filmul care a cucerit premiul internațional

„EȘTI AL MEU"

în regia celebrului scriitor Paul Czinner

Filmul misterelor din casele de plăceri

SCLAVELE ALBE

(TRAFICANȚII DE CARNE VIE)

cu Kathe de Nagy, Jean Pierre Aumont, Jules Berry și Suzy Prim

și cea mai superbă operetă a lui Geza von Bolvary

„Lumpacius Vagabondus"

cu PAUL HORBIGER, HILDE KRAHL, etc.

JURNALUL PARAMOUNT

FILMELE RULEAZA: Jurnalul „Paramount la 5 și 11.20; „Sclavele albe" la 6.43 și 11.33; „Eștiu al meu" la 5.13 și 10.5; „Lumpacius Vagabondus" la 3.30 și 8 23

Baza de discuție ar fi constituită cu următoarele puncte:

1) Demoblizarea armatelor germane și cehoslovace.

2) O poliție internațională în regiunile sudeților.

3) Chestiunea plebiscitului.

Primul-ministru francez vine la Londra

Londra 16. — Se anunță că Luni, d. Daladier primul-ministru francez, împreună cu d. Bonnet ministrul de externe, vor sosi la Londra.

*

Lordul Runciman pleacă astăzi spre Londra, pentru a lua noi instrucțiuni.

Ieri, lordul Runciman a lansat un apel către toate partidele din Cehoslovacia, rugându-le să evite orce agitație care ar putea complica situația.

Germania va recurge „la toate mijloacele"?

Londra 16. — In legătură cu întrevederea Hitler-Chamberlain, circulă zvonul că Führerul german ar fi declarat că va recurge la toate mijloacele pentru a proteja pe sudeți.

S'a dat ordin ziarelor germane să înăsprească atacurile împotriva Cehoslovaciei.

Mandat de arestare împotriva d-lui Henlein

Ordin pentru dizolvarea partidului sudet

Praga 16. — Partidul sudet și d. Henlein personal au lansat proclamații prin care cer despărțirea de statul Cehoslovac și alipirea la Reichul german.

Proclamația d-lui Henlein se încheie cu aceste cuvinte:

„Germani sudeți! In ceasul acesta de durere mă prezint în fața voastră, în fața poporului german întreg și în fața lumii civilizate și declar: Voim să trăim ca germani liberi, vrem să avem din nou pace și muncă în patria noastră, vrem să revenim la Reich. Dumnezeu să binecuvânteze lupta noastră dreaptă".

*

In urma acestei proclamații, parchetul general din Praga a deschis acțiune publică contra d-lui Konrad Henlein și a comitetului de conducere al partidului sudet, pe baza art. 1 din legea pentru siguranța republicei.

S'a lansat mandat de arestare contra d-lui Henlein și a tuturor conducătorilor sudeți.

Totodată guvernul a ordonat dizolvarea partidului german-sudet.

Intrunirea Ințelegerii Balcanice

Geneva 16 —Delegații Ințelegerii Balcanice s'au întrunit ieri în consfătuire.

S'a dat un comunicat în care se spune că: Ințelegerea Balcanică este în perfectă comunitate de concepție și interese față de împrejurările care se desfășoară.

Viitoarea ședință a Ințelegerii Balcanice se va ține în luna Ianuar, la București.

Rusia îngrămădește trupe

Moscova 16.—Ultimele zile au fost marcate printr'o intensă accelerare a transporturilor de aprovizionare ale armatei la frontiera occidentală a Uniunii Republicilor, importante preparative au fost desăvârșite, conduse cu maximum de grabă.

Circumscripțunile militare ale Kiewului și Rusiei albe au fost transformate în circumscripții speciale,—cum le califică de câtăva vreme organul „Steaua Roșie" al comisariatului Apărării.

Toate șoselele dintre Moscova și frontiera de Vest sunt pretutindeni impecabil restaurate, ca și căile ferate destinate traficului pe aceste zone.

Chemarea ultimului contingent sub drapel se continuă accelerată; contingentul ce urma să fie lăsat la vatră, și-a văzut amânată liberarea.

După terminarea obicinuitelor manevre de toamnă în regiunea Moscova și în aceste „circumscripțiuni speciale",—gigantice formațiuni militare s'au scurs pe drumuri, cu întreg echipamentul de vehicule motorizate. Este cert că foarte puține dintre trupele cari au participat la aceste manevre, au fost retrimise spre garnizoanele lor.

Militarizarea populației civile în Rusia

Varșovia 16.—După cum anunță „Polska Zbrojna", partidul comunist din Rusia a luat măsuri pentru o cât mai neîntârziată militarizare a sa. Conducerea partidului a decis ca instruirea politică de până acum a membrilor partidului, să fie înlocuită prin educația militară. Comitetul central al partidului comunist ar avea intenția să creeze un corp ofițeresc auxiliar din partid, care în caz de război să fie încadrat în armata regulată.

Apoi, în legătură cu pregătirile de război ale sovietelor, s'a dat o ordonanță asupra militarizării organizațiilor profesionale, care să înlocuiască activitatea marii organizații a societății „Oscoviak m".

Afară de aceasta, militarizarea organizațiilor profesionale ar urma să ușureze adaptarea la război a întregii industrii și a comunicațiilor.

Stiri politienesti

A dispărut o fetiță

D-na Ana Botoșăneanu din str. Ciurchi No. 53, a reclamat la poliție că, în Piața Halei i-a dispărut fetița Tasia Petrică pe care o avea în serviciu. D-sa are teama de a nu li fost răpită de vre-un traficant de carne vie.

S'au luat măsuri pentru aflarea dispărutei.

*

Misit de medici.—Dl. dr. Ianau dela Spitalul Sft. Spiridon a reclamat pe numitul Const. Nicolau din Cartierul Voevodul Mihai, că a fost găsit făcând misitie pentru medici, în fața spitalului.

*

Arestarea unei hoațe — Am scris la timp despre furtul comis la d. prof. univ. Const. Fedeleș din Str. Pojărniciei No. 2. Poliția a dat de urma hoaței, care este Rodica Vasilescu din Roman Strada Toma Stelian No. 53. Poliția din Roman a trimis-o la Iași, unde fata a recunoscut furtul.

— Arestare.—Poliția a arestat pe numitul Neruşca Timotte Nechifor din Com. Donul jud. Bălți. Numitul este urmărit cu un mandat de arestare de Consiliul de război Iași.

Frustrarea fiscului.—Sunt cercetați la poliție tinerii I. Caufman din str. Rosetti No. 6, Adolf Holtman din str. C. Negri No. 9 și Carp Șt. Dumitru din str. Cuza-Vodă No. 43, jalbar la primăria locală.

Aceștia fiind invinuiți că au plasat bilete pentru un bal, fără plata taxelor către fisc.

Agresiune.—Dl. Șmil Goldștein din str. Pantelimon No. 20, s'a prezentat la poliție, reclamând pe Iancu Goldman, pentru faptul că l-a lovit cu un topor în cap, producându-i leziuni.

Se fac cercetări.

INGINER agronom Pimen Melnicov născut în anul 1900 luna August, ziua 27 în com. Cetetea-Albă, județul Cetatea-Albă, cu ocazia mutării la noua locuință, a pierdut diploma sa de Inginer agronom eliberată de Universitatea Iași, Facultatea de științi secția agronomică, având No. 141 a Ministerului, No. 2820 a Rectoratului și No. 89 a Decanatului. Titlul de inginer agronom a fost obținut în ziua de 9 Noembrie 1927.

BEȚIVUL

cu Wallace Beery

Luni 19 Septembrie la

PHOENIX

Prețuiți sănătatea ochilor Dvs.? Cumpărați ochelarii numai la magazinul de specialitate

Optica „ARGUS"

Iași, — str. Lăpușneanu 43 (vis-a-vis de Hotel Palace)

Mari reduceri de prețuri cu ocazia sărbătorilor

CUMPAR aur de dinți, bijuterii. Vindeți bine **Brătianu** 82

Ceasornicar specializ. Paris

„Epitropia Sinagogei Rabin Raines"

încunoștințează populația evreiască că în vederea Sf. Sărbători a amenajat în mod elegant sinagoga, precum și două saloane pentru doamne.

Doritorii de a-și reține locurile care mai sunt libere, se vor adresa d-lui Rabin Raines str. Palat 2. Telefon 2028.

DOCTOR

SOLO SCHREIFEL

SPECIALIST IN BOLI DE PIELE, VENERICE, SIFILIS

Tratamentul precoce al sifilisului prin examenul ultra-microscopic

DIATERMIE

Raze ultra-Violete

Consultații și tratamente

7—10 dim. și 2—9 seara

Str. Anastasie Panu 70

Telefon 2101

Declasații ?

De Luni la Sidoli

INFORMAȚII

x RECTIFICARE.— Poliția începând cercetările în legătură cu furtul de la cinematograful Trianon, a stabilit că d. Camil Iordăchescu nu are nici o vină.

D-sa tocmai este acela care a predat poliției pe autorul furtului.

x D. Rudolf Suțu a fost primit azi dimineață, într'o lungă audiență de d. rezident regal, Mihai Negruzzi.

x Din ordinul d-lui dr. Tătomir, s'a închis pentru insalubritate, prăvălia d-lui Michel Șmilovici din str. Socola No. 4.

x ORARUL LA MAGAZINE. — Începând de astăzi 16 Septembrie, s'a fixat următorul orar la magazine: deschis dela 8—1, repaus de la 1—3, și deschis de la 3—7.

x A fi frumoasă și atrăgătoare este problema ce rezolvă Crema Miraculoasă. Această minunată cremă distruge petele și coșurile de pe obraz, albește și catifelează pielea dându-i un parfum delicios. Depozit Farmacia Dr. Ratianu Str. Cuza Vodă 83.

ORA 12

Rusia dezaprobă acțiunea d-lui Chamberlain

Opoziția engleză are aceiaș atitudine

Londra 16 — Guvernul Sovietelor a protestat la Londra împotriva demersului făcut de d. Chamberlain pe lângă Führerul Hitler.

Asemenea, opoziția laburistă britanică dezaprobă vizita d-lui Chamberlain în Germania. Pe străzile Londrei au loc demonstrații cu placarde în care d. Chamberlain e reprezintat îngenunchiat în fața d-lui Hitler.

Parlamentul britanic se întrunește Luni

Londra 16.—Astăzi are loc un consiliu de miniștri prezidat de rege.

D-nii Churchill și Atlee au cerut audiență comună la Palat,

Parlamentul britanic se întrunește Luni: Dl. Chamberlain va face un mare expozeu.

Intrevedere Hitler-Mussolini ?

Londra 16.—In cercurile diplomatice se vorbește despre o apropiată întrevedere între d-nii Hitler și Mussolini.

Măsurile militarea ale cehilor

Varșovia 16.—In regiunea sudetă domnește o vie desfășurare de forțe militare.

Drumurile care duc spre Germania au fost blocate; podurile sânt minate și din loc în loc sânt construite baricade.

Flota americană va sprijini Anglia

Washington 16. — In unele cercuri se afirmă, că, în cazul unui conflict generalizat, Statele Unite vor apăra Australia contra unui atac japonez.

Ministerul afacerilor străine se mărginește să amintească atitudinea generală a Statelor Unite în politica externă.

Se subliniază că marina americană apără interesele americane; dar că interesele americane coincid de multe ori cu cele britanice, în special în oceanul Pacific.

Vine Memel la rând ?

Londra 16.— Știrile sosite din Memel arată că acolo domnește mare ingrijorare.

Delegați germani din Memel au participat la congresul din Nürnberg și ar fi primit instrucțiuni să primească acțiunea de alipirea Memelului la Reich

Se crede că după terminarea chestiunii sudeților, vine rândul Memelului.

Un apel pentru pace al sorei d-lui Hitler

Viena 16.—Se afirmă că d-na Agela Hitler (sora Führerului) a trimis o scrisoare fratelui ei, în care-i atrage atenția că un război ar insemna pieirea lumii.

Ea îl roagă să se gândească la soarta a milioane de ființe omenești, și să evite războiul.

Astăzi Vineri

funcționează automatul fotografic

în localul

Librăriei Ath. Gheorghiu

Lei 10 două fotografii Hollywood Photo.

Deschiderea de ora 8 dim. până la ora 12 noaptea.

ANUL XXXIV No. 9441

1 LEU

DUMINICA 18 SEPTEMBRIE 1938

ABONAMENTE:
Lei 350 . . . . pe un an
„ 180 . . . . „ 6 luni
„ 90 . . . . „ 3 luni
„ 35 . . . . „ 1 lună
„ 1500 . . . Instituții publice

Atelierele tipografice „Opinia"
IAȘI STR. LAPUȘNEANU 37

OPINIA

Ziar popular cotidian

TELEFOANE
Redacția . . . No. 1298
Administrația . . . „ 1299
Serv. de noapte red. . . „ 1436

Redacția și Administrația
IAȘI STR. LAPUȘNEANU 37

Director C. R. GHIULEA

BIBLIOTECA UNIVERSITĂȚII IAȘI

Optimism național

Evenimentele internaționale au necesitat din partea conducătorilor noștri unele măsuri menite să întărească siguranța în posibilitățile noastre de apărare.

In primul rând s'a luat hotărârea accelerării operii de echipare și inarmare a țării, care se făcea până acum prea lent față determenele prevăzute.

Apoi s'a luat măsura instituirii unui control exercitat de ministerul apărării naționale, incepând chiar dela 15 Septembrie, asupra tuturor depozitelor și stabilimentelor industriale cari produc sau conțin articole necesare apărării naționale, pentruca sub acest control să se inventarieze capacitatea de lucru, materiile prime și fabricate, în vederea intensificării producției pentru satisfacerea integrală și imediată a nevoilor armatei.

Acest control instituit asupra industriilor în legătură cu apărarea națională, nu are decât scopul de a stimula producția și în acelaș timp, în aceste momente când se cere tuturor un spirit de solidaritate națională, să asigure o comercializare cât mai apropiată de prețul de cost, pentru ușurarea Statului și a contribuabilului.

Măsurile și hotărârile luate de guvernul Majestății Sale, pentru preintâmpinarea oricăror evenimente de natură externă, cât și celelalte prevederi în legătură cu pregătirea unei bune și prempte apărări a hotarelor noastre, sunt menite să aducă o mare doză de încredere în întreaga opinie publică.

Optimismul nostru robust dublat de siguranța unei bune apărări a granițelor noastre alcătuiesc chezășia unei intensificări și a vieții economice și a celei sociale în general.

Datorită unor măsuri menite să accelereze ritmul inarmării și echipării armatei noastre, optimismul și siguranța deplină domnește în întreaga țară.

— Pregătirile militare —

După cum am anunțat, armata franceză s'a instalat în celebra linie de fortificații „Maginot" la granița germană, fiind gata a face față împrejurărilor.

Iată în clișeu, automobile de aprovizionare, în jurul liniei Maginot. Sint un fel de tankuri blindate, prevăzute cu mitraliere, și care pot transporta munițiuni și hrană chiar în prima linie de foc.

Piața alimentară Sf. Spiridon rămîne la locul ei

Chestiunea Pieții Sf. Spiridon a devenit iarăși obiect de discuție.

Cu prilejul vizitei la Iași a d-lui ministru Armand Călinescu, i s'a comunicat din cercuri medicale superioare, că piața Sf. Spiridon e rău plasată în apropierea așezămintelor spitalicești. Căci în jurul unei piețe — știut este — se depozitează zilnic gunoae care, până la ridicarea lor, pun în pericol sănătatea celor din vecinătate. In special bolnavii din spitalul alăturat, suferă cel mai mult.

I s'a sugerat și d. ministru Armand Călinescu a găsit acceptabilă ideia ca, pe locul acestei piețe să se amenajeze un frumos parc; iar piața de alimente să fie mutată la Râpa Galbenă.

Insă din anturajul Primăriei aflăm că — cel puțin deocamdată — nu poate fi vorba de mutarea actualei piețe Sf. Spiridon la Râpa Galbenă. Cauza? Ar trebui fonduri de milioane pentru expropierea clădirilor din jurul Râpei; și alte milioane pentru amenajarea și înzestrarea terenului.

Cum primăria nu dispune de asemenea fonduri, nu poate să intreprindă nimic.

Mai ușor ar putea fi înzestrată actuala piață Sf. Spiridon, cu terenul ei gata nivelat.

In orice caz, deocamdată nu poate fi vorba de mutarea actualei piețe Sf. Spiridon.

REP.

Biblioteca Populară „Ion Creangă"

a împlinit un an de existență

S'a'mplinește un an de la inaugurarea bibliotecii municipale populare „Ion Creangă" din ograda bisericei Golia. In prezența I. P. S. S. Mitropolitul Nicodem, a d-lor C. Meissner și Osv. Racoviță — inființtorul bibliotecii — s'a făcut în ziua de 18 Septembrie 1937, inaugurarea acestei biblioteci și, care număra atunci 10.000 cărți.

Biblioteca a fost consultată, de atunci, de un număr de 3500 cetitori, cari în special au cercetat cărți de literatură română și străină.

In cursul acestui an, bibliotecă a fost vizitată de d. profesor N. Iorga care a și făcut în mai multe rânduri donații de cărți; de elevele liceului ortodox de fete „Elena Doamna" din Cernăuți, de către elevii școalei normale „Vasile Lupu", de către d-nii C. Meissner, A. C. Cuza, general M. Negruzzi, Osvald Racovitză (care și acum se interesează de mersul acestei instituții), etc. etc.

Astăzi biblioteca are 16.266 cărți, donate din toată țara. Printre principalii donatori este și I. P. S. S. Mitropolitul Nicodem, (cărți și icoane).

Este de remarcat și donațiunea d-nei Elena Nicolau (văduva fratelui comisar Nicolau) care a dăruit două tablouri semnate de vechii pictori Stahi și Roteanu. Actul acesta merită să găsească imitatori.

Din toată lumea

Prețul cărnii

Seceta care a bântuit și încă bântue într'o bună parte a țării, a uscat pășunile. Se simte lipsă de nutreț, ceia ce determină pe săteni să-și vîndă vitele. Faptul acesta are ca rezultat ieftenirea vitelor; și ar fi logic să se ieftenească și carnea.

Noi aci la Iași, care am plătit toată vara prețuri deochiate pentru carne, avem dreptul să pretindem o ieftenire.

Atragem atenția ad-ției municipale.

§

Calea nautică Vistula-Dunăre

Ziarul polonez „Express Pocanny" relevă necesitatea amenajării Vistulei, singurul fluviu nenavigabil din Europa centrală. Această necesitate e cu atât mai urgentă cu cât canalul Rin-Main-Dunăre începe să devină realitate. Dacă nu se înfăptuește, simultan cu el, și calea nautică Vistula-San-Nistru-Dunăre, atunci Polonia poate pierde orice perspectivă de influență economică asupra regiunii dela Marea Neagră. Vistula trebue să fie axa comunicației pe apă dintre Marea Baltică și Marea Neagră. Trebue însfârșit să se întocmească un plan în stil mare pentru realizarea rapidă a acestei probleme atât de arzătoare pentru stat — scrie ziarul polonez.

§

Un actor valoros

Celebrul scriitor american Sinclair Lewis (laureat al premiului Nobel pentru literatură) s'a apucat să facă cinematograf.

Lewis a scris scenarul unui film, în care interpretează rolul principal.

Și multe persoane care l-au văzut la repetiție, afirmă că Sinclair Lewis e tot atît de bun actor, pe cît e de mare scriitor.

§

Țara bicicletei

Bicicleta este în Olanda recunoscută ca un mijloc de transport oficial; pentru că acolo merg pe bicicletă nu numai oamenii obișnuiți, ci și miniștri și principesa moștenitoare și chiar Regina.

In Olanda se merge pe bicicletă, nu numai la lucru, ci și la intâlniri și adesea amorezații se plimbă alăturea pe bicicletă aruncându-și cele mai drăgăstoase priviri. Uneori ei se țin și de mâini, sau chiar de mijloc; ba în aleile umbroase ei nu se sfiesc să-și dea și sărutări pe bicicletă, fără să provoace cel mai mic accident de circulație. După ce devin familiști, îi vedeți cum merg pe bicicletă adesea mai încet, fiindcă în sidecarul acoperit sau în spatele bicicletei, își au învăluit și bine acoperit și pe micuțul lor scump.

Cele mai frumoase picioare de femeie le veți vedea tot pe biciclete.

§

Congres medical

Societatea de Endocrinologie a Micei Ințelegeri, a hotărât să ție în fiecare an congrese într'unul din principalele orașe ale celor trei țări.

Primul congres a fost fixat la București între 23—26 Octombrie a. c.

Sânt înscriși la comunicări d-nii: prof. Limonet (Paris), prof. Charvat (Praga), prof. Vacek (Praga), prof. Kostisch (Belgrad), prof. Minovici (București), prof. Cristea Grigoriu (Cluj), și prof. Parhon (București).

S'au anunțat până acum 45 comunicări, privind subiectele cele mai variate în Endocrinologie.

Președinte al congresului va fi marele endocrinolog român d. prof. dr. C. I. Parhon.

§

Minoritățile din Polonia

După o statistică oficială întocmită la Varșovia, populația Poloniei este grupată în felul următor:

22 milioane oameni au ca limbă maternă limba poloneză.

Ukrainieni (ruteni) 3 mil., 250,000. Și mai sunt 1 mil 120.000 ukrainieni care vorbesc limba „rusină".

Ruși albi sint un milion de oameni.

Ruși propriu ziși, 140,000 oameni.

Germani aproape 800.000.

Evreii sânt 3,120,000, din care 2,731,000 și-au declarat ca limbă maternă idișul sau ebraica veche.

Dar minoritățile și în special ukrainienii nu-s mulțumiți cu această statistică; ci acuză autoritățile poloneze că ar fi falșificat cifrele.

Cetiți în pag. IV-a
ULTIMA ORĂ

UN INALT INSTITUT TEOLOGIC va lua ființă în Iași

Inițiativa și demersurile Mitropolitului Nicodim

După cum se, știe la solemnitatea instalării d-lui Mihail Negruzzi ca rezident regal al Ținutului Prut, au luat parte și P. S. Episcopii Lucian Triteanu al Romanului cu Arhiereul Ilarion Băcăuanu, Tit Simedrea al Bălților și Nifon Criveanu al Hușilor.

Cu această ocaziune episcopii și părintele prof. univ. Valeriu Iordăchescu s'au consfătuit sub președinția I. P. S. Mitropolit Nicodim.

S'a discutat chestiunea înființării unui mare Institut Teologic pe lângă Mitropolia Moldovei, încă în toamna anului acesta, — chestiune care se află de mult în studiul Arhiepiscopului Iașilor.

După o discuție amplă, P. S. Episcopii s'au aratat insuflețiți de inițiativa chiriarhală, declarând că vor susține și lupta pentru trecerea ei în fapt.

Problema înființării acestui institut teologic la Iași a fost adusă și la cunoștința d-lui Armand Călinescu, ministrul instrucțiunii, care a promis că va studia chestiunea de îndată ce i se va prezenta un memoriu documentat.

Zilele acestea memoriul a fost întocmit și înaintat d-lui ministru Armand Călinescu.

Pentru reușita acestei inițiative a pus cuvânt bun și d. prof. N. Costăchescu.

Călătoria Suveranilor bulgari

Regele Boris al Bulgariei și regina Ioana au făcut o vizită la Curtea regală italiană; apoi s'au dus în Anglia unde a fost oaspeții Suveranilor britanici la castelul Balmoral.

In unele cercuri se crede că regele Boris ar fi avut un rol special, de a determina o apropiere italo-engleză în chestiunile care interesează basinul Mediteranei.

Breslele de cerșetori în toate timpurile și în toate țările

Asociația cerșetorilor parizieni. — Academie de la Londra. — Metode la Shanghai. — Cerșetorul din Istambul. — Și la noi.

Cine a citit romanul lui Victor Hugo, „Nôtre Dame de Paris", nu poate să nu-și amintească de acea „Asociație a cerșetorilor parizieni" care avea o putere fantastică asupra Parisului.

Președintele ei, un schilod misterios, era mai puternic decât guvernatorul orașului; dispunea de averi mai mari decât vistieria regelui; când jura cuiva răzbunare, acela dispărea fără să i se mai poată da de urmă...

Desigur că cei mai mulți cititori socot că totul nu-i pornit decât din imaginația romancierului.

Lucrurile însă nu stau chiar așa.

Istoria ne spune că breasla cerșetorilor parizieni a fost cea mai grozavă putere, stăpânită pe subterane ca și pe străzile orașului, până în sec. XVIII-lea când a putut fi desființată.

Orașul subteran

Sub capitala Franței, se întindea în canaluri și subterane orașul cerșetorilor și al pungașilor — frați de cruce.

Descrierea din fascicolele lui „Rocambole" nu e prea mult exagerată.

Labirintul subteran avea pereți mișcători, uși-capcane, trepte scufundătoare și alte curse, pentru acel ce ar fi intrat nepoftit și mai ales nedorit.

Din pomana primită se constituiau fonduri importante pentru conducerea breslei.

Cerșetorii se conduceau după legile lor; acel ce se făcea vinovat de trădarea tovarășilor săi, era imediat condamnat la moarte.

Breasla lor avea membri cari ziua cerșiau travestiți, iar seara luau parte la cele mai elegante baluri ale aristocrației; ei posedau averi considerabile adunate din cerșit.

Schilodul plin de bube-false bineînțeles-și murdar, îmbrăca seara costumele cele mai elegante și mergea la balul curții din Tuillieries.

Acești membri cu legături în societatea înaltă erau ambasadorii cerșetorilor; ei procurau pentru breasla lor chiar secrete de stat.

Astfel organizată, breasla cerșetorilor ajunsese temută și de autorități; cine ar fi cutezat să se atingă de un cerșetor, putea să-și facă testamentul.

Au fost chiar împrejurări când autoritățile au recurs, în schimbul unor sumi de bani, la serviciile acestei bresle, pentru spionaj, sau omor.

Prin rețeaua lor de cerșetori, presărați pe toate străzile, ei puteau urmări pe oricine fără să se observe.

Această breaslă n'a putut fi distrusă decât în timpul revoluției franceze, când „regele" lor un nobil decăzut Jean de Fonteau, a urcat scările ghilotinei.

Școala cerșitului la Londra

Spre deosebire de cei francezi, cerșetorii londonezi lucrează mai metodic.

Cartierul lor e la periferia Londrei. Ei au o școală a cerșetoriei pentru începători și chiar o academie pentru perfecționare.

Pe când rector al acestei

(Continuare în pagina 2-a)

Cronica duminicală

Ospățul lui Caligula

Istoria popoarelor lumei spune că; în vremurile vechi, *Romanii* au avut un împărat foarte crud la suflet, numit *Caligula*. Cruzimea lui nu se arata numai către poporul de jos, ci mai ales și către senatorii, cari erau cei mai deaproape sfetnici ai săi. Pentru că lui i se părea că-s dușmani de moarte, și-a pus în gând să-i peardă. A plătit în ascuns oameni de încredere; de-ai curței lui, ca să-i ucidă dar n'a reușit. Văzând că nu poate pe calea aceasta, îi veni in gând un plan cu totul diavolesc.

Dădu ordin servitorilor curței să pregătească un banchet îmbelșugat și strălucit. Pentru aceasta, cumpără cele mai alese bucate din cele mai delicioase băuturi,

Când totul fu gata, invită la curtea sa împărătească, pe toți senatorii săi. Cu fața prefăcută, cu zâmbete dulci, cu strângeri de mână fațarnice. Caligula îi primea pe toți și-i așeză la masă. Ce bun părea la suflet! Și câtă pregătire pentru invitați! Așa cugetau și unii și alții.

Petrecerea începu. Mâncările soseau unele după altele. Vinul spumos, curgea în sute de pocale de aur. Muzicele cântau; iar dănțuitoarele vrăjeau asistența cu lume, frumusețea dansurilor lor. In sălile palatului plutea o atmosferă de voe bună. Deodată, însă, pe la mijlocul petrecerei, toți văd că plafonul se deschide în două. De sus, coboară peste mese și invitați: *nourași albi* de fum de parfum, foarte plăcut.

— *„O ce minunat, ce minunat!"* strigară toți de bucurie. Dar peste-o clipă, începe să-i cuprindă enervarea. Bucuriile amuțesc, căci toți simțesc că parfumul îi ucigător Nu mai pot respira. Unii cad sufocați. Alții vor să fugă, dar geamurile sunt închise cu obloane puternice precum și ușile. Caligula singur rânjind de bucurie, fuge cu-ai lui. Și astfel, cu plăceri mari, i-a înșelat și i-a ucis pe toți.

Iubiți cetitori! Să nu credeți, că altfel astăzi în lume. E tot așa. *Caligula* al vremei de azi, e *diavolul cel ticălos și crud*. Și-a prefăcut lumea aceasta, ca un palat al său, în care-și oferă toate plăcerile vinovate și toate păcatele ucigătoare de suflete. Ca să ne peardă și să-și umple iadul de suflete, ne poftește la acest ospăț al lumei, șoptindu-ne că: *„iad nu există"*, că *„diavol nu există"*, că *„totul"* e numai lumea aceasta.

Și astfel, oamenii deși știu, că plăcerile sunt ruinătoare, pentru că distrug trupul, slăbesc inima și tâmpesc mintea totuși nu se gândesc, nu se tem de nimica, ci se așază la ospățul lumei, pregătit de Diavolul, pentru ca apoi parfumul necredinței, al nepăsărei, al împetririi de inimă, să-i ucidă pe toți, pentru vecie.

Amețiți de *„filosofia deșartă a veacului acestuia"* cei mai mulți oameni mor nemântuiți, ajungând ca dincolo de mormânt, să se convingă de adevărul maximei care spune: *„iadul este un adevăr prea târziu cunoscut"*.

Mai bine să ascultăm cuvântul sf. Scripturi care zice: „nu uitați lumea, căci fața lumei acestia trece; *iar cine face voia lui Dumnezeu, acela rămâne în veac*".

Preotul PETRU CHIRICA
Biserica Barnovschi-Iași

O veste bună pentru ieşeni

Soldăm tot stocul de încălţăminte cu preţuri eftine fără concurenţă începând de Sâmbătă 17 ct.

Luna Eftină

la magazinul de încălţăminte

QUADRAT

IAŞI — Str. Ştefan cel Mare 15

Lei 125 pantofi de casă — Lei 145 pantofi de copii

Lei 195 pantofi de saten — Lei 295 trotenruri de piele

Lei 325 pantofi de antilopă — Lei 345 pantofi bărbăteşti

Elevii admişi în seminarul „Venamin Costache".

In baza examenului dat, au fost admişi in Seminarul Veniamin, Cl. I următorii elevi:

Sărghie Vasile	9,25
Florea Teodor	8.75
Grigoraş Vasile	8.63
Harigu D-tru	8.50
Fărcăşeanu Gh.	7.50
Ghebac Anton	7.25
Verdeanu Gh.	7.25
Ifrim Şt.	6.88
Hăineală Neculai	6.75
Stratan Şt.	6.75
Colţu C.	6.67
Ionescu Gh.	6.63
Maftei Alexandru	6.63
Pruteanu Mihai	6.63
Aftanachi Laurenţiu	6.50
Arvinte Vasile	6.50
Asaftei Adrian	6.50
Istrate Corneliu	6.50
Lusanciuc Adolf	6.50
Tonegaru Constantin	6.37
Bârzu Ilie	6.37
Ciobanu Mihai	6.37
Niţa Dumitru	6.37
Iftenie Grigorie	6.37
Micliuc Constantin	6.37
Abuzetoaiei Mihai	6
Băcăoanu Vasile	6
Constantinescu Victor	6
Costăchescu Neculai	6
Herea Silvestru	6
Horga Mircea	6
Marcu Vasile	6
Mereuţa Mihai	6
Portaguş Vasile	6
Savin Virgil	6

x Mai mulţi cetăţeni din str. Vasile Conta, s'au prezentat eri d-lui Primar M. Eşianu şi l-au rugat să dispuie refacerea acestei artere de circulaţie.

Astă-seară

la ora 21.45 pleacă trenul cu

50% REDUCERE

Iaşi-Bucureşti

Inapoierea Marţi seara

Inscrieri şi informaţiuni la

WAGONS-LITS // COOK

Iaşi Piaţa Unirei 1

Stagiunea Teatrului Naţional

Sâmbătă 24 Septembrie: „Trandafirii Roşii"

Noua stagiune a Teatrului ieşean, se inaugurează Sâmbătă 24 Septembrie, cu poemul „Trandafirii Roşii" de Zaharia Bârsan.

Jucată cu mare succes atât pe scena Naţionalului bucureştean, cât şi la toate teatrele din ţară, lucrarea dramatică a d-lui Bârsan s'a bucurat totdeauna de o entuziastă primire, datorită calităţilor literare precum şi dinamismului singurului poem dramatic românesc ce a infruntat deceniile.

Montată excepţional, cu decoruri şi costume lucrate după schiţele pictorului Kiriacoff şi sub direcţia de scenă a d-lui Ion Sava, piesa de deschidere a actualei stagiuni însumă, în distribuţia ei, pe fruntaşii scenei noastre.

Pe „Zefir" îl va juca dl. Aurel Munteanu; „Sfetnicul": dl. C. Ramadan; „Moş Amurg" Dl. Aurel Ghiţescu; „Val Voevod" dl. B. Braesky: „Impăratul" dl. C. Sava; „Liana" d-na Anny Braesky.

Din ansamblu fac parte d-nii: Şubă, Protopopescu, Ionaşcu, Dumitresc şi D-nele Popescu, Ionaşcu. Foca, etc.

Procesul fraudelor dela Bae se va judeca la Curtea Criminală

In urma cererei d-lui avocat Cezar Ioan din partea primăriei, tribunalul a admis ca procesul d-lui Petriţanu fost ad-tor al băilor comunale, să fie inaintat spre judecare Curţii criminule.

Este primul proces cu a cărui judecare a fost sezisată Curtea Criminală din Iaşi.

DIN NOU REEDITAT — —

OGORUL

superba capo-d'operă reeditată de Metro-Goldwyn cu

Louise Rainer şi Paul Muni

va fi prezentată de Luni 19 Septembrie la Phoenix.

Corsete, soutiene

Dunavetchi

STR. CUZA VODĂ 46

vis-a-vis de Sfatul Negustoresc

De închiriat

în str. Cuza Vodă 16 un apartament compus din 5 camere, holl, atenanse, parchet, calorifer.

Idem un apartament în Aleea Principesa Maria o vilă cu parter şi etaj cu scară de interior comunicativă bună şi pentru două familii, 6 camere, 2 holluri, baie, atenanse, parchet, sobe de teracotă. A se adresa la Banca Em. Marcovici Iaşi, Ştefan cel Mare, 15.

Azi la PHOENIX

dela ora 3 p. m.

—Programul de deschidere—

2 Filme Metro-Goldwyn

S'au cunoscut în luna Mai

cu JANETTE MACDONAL NELSON EDDY şi JOHN BARRYMORE

şi superba comedie

STAN şi BRAN şi Testamentul

la cas... râde cu lacrimi

Preţuri: 14, 10 şi 5 lei

BĂTRÂNII REGENERAREA FORŢELOR PRIN VINUL TONIC D-r BECEANU DEP. FARMACIA D-r BECEANU IAŞI

Cu paşaport colectiv Două săptămini — în — Italia

8600 lei

Milano—Florenţa-Roma-Napoli-Venezia-Grecia dela Postumia

1 — 14 Octombrie

Inscrieri la

TURISMUL MONDIAL

Conducerea M. Barasch şi I. Brebu

Bucureşti Cal Victoriei 60 Tel. 5-35-07

Iaşi Biroul Col. „Mercur" Lăpuşneanu 20. Tel. 1120

SPECIALIST

Execută - Eftin orice fel de comenzi şi reparaţiuni de

TAPIŢERIE

Chemat printr'o c. p. vin la domiciliu. Gherson, str. Sf. Lazăr 19.

De închiriat

4 camere şi bucătărie, strada Lăpuşneanu 33, deasupra magazinului Gavrileţeanu, etaj.; instalaţie modernă, preţ convenabil, 34.000 lei anual.

Apartamentul vizibil toată ziua, fiind liber de pe acum. A se adresa la *Avocat N. Nebunelli* str. Lascar Catargiu 35.

2 CASETE „WERTHEIM" şi O PIANINA marca Rosenkrantz toate în perfectă stare. Preţuri convenabile. A se adresa Mag. „LYON" str. Alexandri 11 (vis-a-vis de Primărie).

DE INCHIRIAT un local de magazin în strada Lăpuşneanu No. 17 ocupat actualmente de magazinul Boncescu. A se adresa la Dr. Hoffmann strada Armeană 9.

Informaţiuni

x Azi şi mâine, ultimile zile la „Scala" cele mai frumoase 3 filme: Elisabeth Bergner în „Eşti al meu"...; „Sclavele albe" (Traficanţii de carne vie); „Lumpacius Vagabondus".

x **Dl. Profesor Doctor I. Tănăsescu, reîntors în localitate, dă consultaţii zilnice între orele 1—4 d. m. (str. Coro. 4 bis).**

x **Dr. M. Segal** *medic de spital,* **mutat** *în str. Cuza Vodă No. 83(Palatul Braustein), consultă şi operează boli de* **nas, gât şi urechi** *intre 8-10 a. m. şi 3-6 p. m. Telefon 1767.*

x **Dr. Adrian Ştefănescu** Medic de Spital. Boli interne şi nervoase. Metabolism baza. Consult 4—6 p. m. Str. Tăutu No. 2. Telefon 2269.

x **Doctorul A. Hoffman s'a mutat în str. Armeană. No. 9 şi consultă zilnic boli nervoase şi boli de nutriţie dela 10-12 şi 3-7; tratamente de slăbire şi îngrăşare. Telefon 1577.**

x La Iaşi bântue din nou epidemiile. Somităţi medicale prescriu BORVIZUL DE BORSEC ca preventiv a acestor boli.

x **Domnul Docent Doctor Hurmuzache** conferenţiar universitar, şi-a reluat consultaţiile în str. Lăpuşneanu 20, orele 2—5 d. a.

x Audiţia sonoră şi proecţia impecabilă a aparatelor de la „Phoenix" au făcut eri deliciul imensului număr de spectatori, care au venit eri să aplaude superbul film „S'au cunoscut în luna Mai" şi Stan şi Bran şi Testamentul

D-ra Bondoc

reia lecţiile de limbă şi literatura engleză. Informaţii dela 10—3 d. a. Aleia Ghica Vodă în faţa Parcului Sportiv.

Cinema Sidoli

Cuplul de vedete John Barrymore, Lynn Overnau, Louise Campble, Charles Bickford, Evelyn Brent

în noul film Paramount

ALIBIUL Doctorului TINDAL

Un film poliţist de proporţi gigantice cu o acţiune dinamică, încadrat de un al 2-lea superfilm Paramount

Diamantul Sultanului

cu GETRUDE MICHAEL, Lee Bowman — Gary Gralbe, Robert Cumings

De închiriat

în strada Bărboi No. 6:

1. O cameră şi bucătărie confort modern.
2. Patru camere, bucătărie, camară de lemne etc. Se pot vizita zilnic între orele 10—2 p. m. şi 4—6 p. m.

Culturalizarea satelor

Şezători la Goruni şi Tomeşti

In zilele de 11 şi 15 Septembrie au avut loc în satele Goruni şi Tomeşti, deosebite manifestaţii culturale aplicate pe teren.

S'au organizat de către Plasa Sanitară Rurală de demonstraţie Tomeşti, condusă de către d. conf. dr. I. Alexa în colaborare cu d. dr. Rugină medicul circomscripţiei Tomeşti, interesante conferinţe medicale privind lumea satelor noastre.

Au urmat apoi spectacole cinematografice. Au rulat filmele medicale: „Soarele binecuvântat" şi „Sifilisul"—după care d. dr. Rugină a vorbit în limbaj popular despre importanţa razelor ultraviolete asupra sănătăţei.

D. director al şcoalei primare N. Leahu a relevat importanţa şezătorilor culturale provocate de conducerea plăşi Tomeşti, acţiune culturală care trebuie cât mai des invitată în satele noastre.

Cronica Sporturilor

C. F. R. Bucureşti, va intâlni astăseară în „nocturna"

Selecţionata Iaşului iar mâine pe „Macaby-Hacoah"

Turneul C. F. R.-ului din Bucureşti, proectat de mult dar, perfectat în pripă, şi care se va desfăşura Sâmbătă 17 şi Duminică 18 crt, va constitui un veritabil regal sportiv.

C. F. R.-Bucureşti, echipa cea mai solicitată din capitală vine la Iaşi să transeşeze o veche revanşă.

Se ştie că ceferiştii au fost învinşi acum doi ani, de Macaby-Iaşi.

Acuma bucureştenii vin la Iaşi, ca să-şi refacă prestigiul.

Deaceea deplasşază, o formaţie redutabilă care conţine patru internaţionali: Nae Alexandrescu: nouă achiziţie Dr. Pârvulescu; Golescu şi e sigur că „Herold" cunoscutu campion de atletism, să întărească formaţia feroviarilor.

Echipa va fi complectată cu dian, Iatropol şi Prunescu, jucători rutinaţi, ce au adus C. F. R.-ului titlul de „campion naţional pe 1936 | 7.

Oaspeţii vor intâlni astăseară în „nocturnă", „Selecţionata Iaşului" alcătuită din elemente tinere şi talentate ale cluburilor „Ateneul Tătăraşi" şi „Macabi".

Matchul va fi deschis de demonstraţii de box, ce vor opune pe membrii secţiei de box Macaby-Iaşi.

Mâna revanşei, se va disputa mâne, tot pe terenul din str. Mârzescu.

Va fi un match ce va initrece orice aşteptări. Ieşenii nu vor ceda uşor bucureştenilor, care doresc victoria, ci vor pune în luptă toată vigoarea lor.

Foot-ball

In cadrul diviziei B, se va disputa mâine matchul Victoria c. f. r. - D. V. A. - Galaţi.

Azi la ora 4 p. m., se dispută la Parcul Sportiv primul match oficial intre Macaby şi Ateneu. s. m.

x Deşi suntem în luna Septembrie, campania edilitară intreprinsă de către Primărie se află în toi.

Actualmente, serviciul Planului dela Municipiu intocmeşte planurile de aliniere a străzilor: Banu, Toma Cozma, Gh. Mârzescu şi căpt. Păun, ce urmează a fi reparate.

Agitaţia negustorească împotriva taxei ad-valorem

Intervenţiile la Camera de Comerţ şi la Minist. Econ. Naţionale

După cum am relatat, noul regulament pentru introducerea taxelor ad-valorem pe mărfurile eşite sau intrate în raza acestui municipiu, a produs nemulţumiri printre comercianţii şi industriaşii ieşeni.

Pe ziua de eri, o delegaţie de industriaşi şi comercianţi din localitate s'a prezentat la Camera de Comerţ şi a arătat neajunsurile ce le va întâmpina comerţul de la taxa ad-valorem.

Mulţi negustori au declarat că din cauza ultimelor evenimente, comerţul merge foarte prost. Şi este imposibil să mai suporte taxe noui.

D. preş dintre Const. Pogor s'a arătat binevoitor faţă de doleanţele comercianţilor şi industriaşilor ieşeni şi a declarat că va face tot posibilul ca noul regulament să fie aplicat mai moderat.

In acest scop, d-sa a dat delegaţie d-lui Mişu Şerbănescu, secretarul general al Camerei de Comerţ, să intervie personal la Bucureşti.

E probabil că d. Şerbănescu—care a şi plecat la Bucureşti cu un memoriu—să fie primit de d. M. Constantinescu, ministrul Economiei Naţionale, care va fi pus în cunoştinţă cu cererile ieşenilor.

Primăria şi c. f. r.-ul au început de ieri aplicarea taxei ad. valorem.

Nu se admite nici-o pă-suire, sau toleranţă, nimănui. Toate mărfurile intrate sau ieşite din oraş sunt taxate conform regulamentului.

Se anunţă că se vor face şi percheziţii domiciliare, unde se vor taxa şi mărfurile aflătoare în magazine.

Cei care vor contraveni dispoziţiunilor date, vor suferi aspre pedepse, care vor consta în amenzi şi chiar inchisoare.

VIC.

Pentru cei ce urmează a fi revizuiţi

Se aduce la cunoştinţa celor ce urmează a fi revizuiţi şi domiciliază pe raza municipiului Iaşi, că sunt obligaţi a se prezenta la Cerc personal, cu certificatul de reformă, şi cel mai târziu până la 25 Septembrie a. c.

Acei ce nu au o fotografie lipită pe certificatul de reformă, vor aduce cu ei 2 fotografii tip legitimaţie, certificate de circomscripţia poliţienească respectivă.

Breslele de cerşetori în toate timpurile şi în toate ţările

(Continuare din pagina 1-a)

academii era un anume Lazarus Ronney, publica anunţuri în gazete pentru cei ce ar vrea să înveţe arta cerşitului numai în 6 ceasuri.

Minorii începeau cursurile de la 6 ani; schimonosirea trupului, imitarea slăbiciunii, milogeala care să induioşeze, etc.

Toţi cerşetorii contribuiau la susţinerea şcoalei lor. In schimb rectorul îi perfecţiona şi le procura acte false.

Academia dădea cu chirie copii schilodiţi, câini dresaţi pentru cei ce-o fac pe orbi; bandaje, cârji şi alte articole de cerşetorie.

Acum cerşetoria aceasta e în decadenţă în Europa; în schimb e în plină floare în Extremul-Orient.

Impozitul cerşetorilor

Breasla cerşetorilor din Shanghai (China), e cea mai puternică din China. Ea îşi poate face mendrele în toata voia.

Astfel, între altele, e destul să cităm impozitul pe care negustorii sunt siliţi să-l plătească acestei bresle.

Dacă vreun negustor refuză să achite impozitul ce i s'a făcut pe magazin, a doua zi i s'e prezintă chiar la uşa prăvăliei o droae de cerşetori buboşi şi murdari, cerând pomana clienţilor.

Desigur că nici un cumpărător nu se mai poate apropia de acea prăvălie; şi negustorul trebue să aleagă între plata impozitului sau falimentul.

De aceia bieţii comercianţi mai degrabă amână achitarea dărilor către fisc, decât pentru breasla cerşetorilor.

La Istambul

Cei mai perseverenţi sunt cerşetori turci. Dacă un cerşetor din Istambul a pus ochi pe un client, nu-l mai scapă. Il apucă de haină, urlă, se vaietă şi îi scoate cu de-asila banii din buzunar.

Cerşetorii din Constantinopol mai sunt vestiţi în imitarea bubelor de tot felul, în aşa fel că îngrozesc pe orice trecător.

La noi

Şi cerşetorii din capitala noastră sunt organizaţi în diferite asociaţii.

Membrii unei asociaţii rusă o anumită sumă starostelui, care îi apără în anumite imprejurări.

Şi la noi sunt profesori de cerşit şi pentru schilozit copii cari vor devenii cerşetori.

Micuţii sunt supuşi la diferite casne spre a avea picioarele strâmbe sau o mână secată.

Sunt asociaţii ce împrumută copii mici cerşetoarelor, spre a impresiona pe trecători:

— Uite conaşule, moare de foame mititelul!

Asupra cerşetorilor de la Iaşi, cu metodele şi tertipurile lor, vom reveni într'un număr viitor.

I. MIREA

CITIŢI „OPINIA"

O şcoală practică la Tg. Frumos

Părintele Economn N. Dărângă a intervenit la minister, ca, în locul gimnaziului din Tg. Frumos, desfiinţat — condus de sfinţia sa, timp de 18 ani,— să se înfiinţeze o şcoală practică; industrială ori comercială, care e de mare nevoe la Tg. Frumos.

In acest sens, s'a făcut şi un memoriu semnat de cetăţeni, care s'a prezintat d-lui secretar general Daşcovici, cu prilejul sfinţirei bisericii din Războieni.

TESTA

La dureri de cap, dinţi

STOFE **Ultimele creaţiuni ale făbricelor**

W. SCHERG & Co. Braşov

găsiţi la secţia de stofe a firmei

Fr. Vartparonian & Fr. Hlebnikian

SUCURSALA IAŞI -- Str. Ştefan cel Mare No. 61

TELEFON 1539

RAION SPECIAL

pentru uniforme ofiţereşti toate armele

Ştiri judiciare

Denunţare calomnioasă— D. Gh. Nastase învăţător din Com. Vo... şti jud. Iaşi, a acţionat în judecată pentru denunţare calomnioasă, pe d. dr. D. Gheban, cerând despăgubiri civile în sumă de 100 mii lei.

D. dr. Gheban a făcut cunoscut parchetului că învăţătorul Gh. Nastasă este nebun şi a cerut să fie examinat de o comisie de medici.

Ori, cu ocazia examenului medical, d. Gh. Nastasă, a fost găsit sănătos.

*

Moştenire—Doamnele Raşela Bercovici, Beety Silberştein şi Marie Klingher din Str. G-l. Berthelot 11, au făcut cerere tribunalului local pentru inventarierea averei rămasă pe urma def. Avram Mendel.

*

Pensie alimentară— D-na Iosefina Horac din Str. Hotin 14 a cerut tribunalului local a se înfiinţa o poprire pe salarul soţului ei d. Iulius Horac, funcţionar P. T. T., pentru plata pensiei alimentare.

*

Reclamaţie contra unui preot. — Parchetul Roman a trimis în judecata tribunalului pe preotul Neculai B... deanu din Com. Elisabeta Doamna jud. Roman.

Acesta este învinuit că a refuzat să boteze un copil al locuitorilor Mândiţa şi V-le Măriuţei, pentrucă nu i-au dat suma de 400 lei, pentru casa parohială.

*

Acţiune în contencios.— Curtea de Apel Secţia II-a a înregistrat cererea de acţiune în contencios a D-lui G. A. Grancia, învăţător din Vânătorii Neamţ, contra Statului reprezentat prin Ministerul Educaţiei, pentru că greşit au fost transferaţi în Târgu Neamtz D-nii N. Plaon şi V. Gârleanu de grade egale şi fără casă şi teren de cultură, reclamantul având casă proprie şi teren de ...ădină.

*

Achitare. — Trib. S. IV a achitat pe Ruxanda A. Dumitroaei din comuna Movileni jud. Iaşi, pentru faptul de sustragere de sub sechestru cu rupere de sigilii.

Inculpata a fost apărată de dl. avocat Aurel Matcovici.

*

Anchetă in futurum.—Tribunalul local secţ a II a admis cererea de anchetă in-futurum făcută de d-na Viorica Hodan din str. Ştefan cel Mare în cauză cu Societatea apelor şi cu Primăria.

D-na Hodan a cerut a se stabili că imobilul d-sale ameninţă cu surparea din cauza infiltraţiunilor de apă dela conductă.

Din partea primăriei a pledat d. avocat Cezar Ioan.

Solemnitate pioasă

Mâine, la cimitirul israelit, va avea loc o pioasă solemnitate.

Din iniţiativa comitetului Societăţii Caritas-Humanitas în frunte cu dl. preşedinte Iancu Schneider se vor pune pietre la mormintele a doi membri decedaţi în cursul acestui an.

Deasemenea se va oficia un requiem pentru toţi membri decedaţi dela înfiinţarea societăţii şi până în prezent.

Avocaţi Vasluieni numiţi în magistratură

Vaslui. — Cu ocazia ultimei mari mişcări făcute în rândurile magistraturei din ţară, au fost numiţi şi următorii d-ni avocaţi din baroul local.

Dl. avocat Dumitru R. Ivan a fost numit ajutor de judecător la judecătoria Rurală din Târgul Răducăneni jud. Fălciu în locul d-lui Sergiu Arencov.

Dl. avocat Const. I. Popa a fost numit ajutor de judecător rurală Cinişeuţi judeţul Orhei în locul d-lui Georges I. Roşca înaintat în grad. Dl. avocat M. Mihoci a fost numit ajutor de judecător la judecătoria „Mixtă" din oraşul nostru, în locul d-lui Gheorghe B. Munteanu.

CAL' X

x D-na Antoneta Butnaru a introdus acţiune de divorţ contra soţului ei d. Vasile Butnaru din str. Silvestru 8.

Informaţiuni

x La Epitropia Sf. Spiridon s'a produs reclamaţia mai multor cetăţeni contra unui cunoscut medic ieşan, învinuit că ar lucra contra intereselor acestei instituţii.

S'a deschis o anchetă.

x Din iniţiativa Epitropiei Comunităţii Evreilor din Iaşi, mâne Duminică, ora 11 dim. are loc punerea monumentului pe mormântul regretatului Leopold Spiegler avocat şi ziarist.

x La primărie, a avut loc eri dimineaţă căsătoria civilă a d-lui Ionel Andronic, grefier la tribunalul local, cu d-ra Emilia Curecheru-Ripiceni.

Martori au fost d-nii: Gh. Olteanu şi Vasile Roban, funcţionari.

x D. avocat Em. Mareu, din contenciosul Primăriei, lucrează actualmente la întocmirea formelor de expropiere a mai multor imobile din str. Ştefan cel Mare, în vederea alinierii acestei artere de circulaţie.

x Camera de Agricultură a cerut Camerei de Comerţ de a i se da jumătate din încasările făcute la oborul de cereale.

INAINTE DE A CUMPARA

Stofe, mătăsuri, catifele, fanteziuri

consultaţi bogatul asortiment cu ultimele noutăţi primite de magazinul

„LYON"

STR. ALEXANDRI 11 (vis a vis de Primărie)

Vinde toate articolele cu preţuri originale de fabrică

Centrele de bacalaureat în Ţinutul Prut

Bacalaureatul teoretic

Com. No 29 Iaşi. Localul lic. „Naţional". Dau examen elevii lic. Iaşi; lic. Naţional; Bălţi lic. băeţi şi fete; Soroca lic. b. şi fete; Soroca tehnic agricol; Inscr. prin Insp.

Com. No 30 Iaşi. Localul lic. „Internat". Dau examen elevii lic. Iaşi, lic. Internat; Iaşi lic. Kogălniceanu b. şi fete; Iaşi lic. ortodox fete: Iaşi lic. Notre Dame; Iaşi lic. Oltea Doamna; Vaslui băeţi şi fete, inscr. prin Insp.

Com. No. 31 Bacău. Localul lic. băeţi. Dau examen elevii lic.: Bacău lic. băeţi şi fete; Roman lic. b. şi f.; P. Neamţ lic. b. şi f.; Fălticeni lic. b. şi f.; Botoşani lic. b. şi fete; Botoşani lic. particular: Insc. prin Insp.

Bacalaureatul comercial

Comisia No. 7 Iaşi, la liceul comercial de băeţi din Iaşi.

Dau examen toţi candidaţii şi candidatele din Ţinutul Prut (minus oraşul Bacău), din Ţinuturile Suceava (Cernăuţi) şi Nistru (Chişinău), şi toţi acei înscrişi prin inspectoratele acestor Ţinuturi.

Insemnate îmbunătăţiri la Uzina electrică

D. inginer Volanschi, directorul general al uzinelor comuna'e de electricitate, se ţine de cuvânt. Promisiunile făcute la adunarea generală, se realizează.

Astfel a fost adus noul motor Diesel, de o putere extraordinară, care va permite, cu prisosinţă, extinderea luminei electrice. Montarea noului Diesel se face sub directa conducere a d-lui Volanschi.

Se lucrează de asemenea, la instalarea noului tablou. Noul răcitor a şi început să funcţioneze.

Lucrările de renovare şi complectare la tramvae sunt aproape terminate sub privigherea d-lui director C. Tăutu, care nu a părăsit o clipă activitatea de la uzină.

REP.

x **Dinţi albi şi sănătoşi** şi gură parfumată se obţine întrebuinţând *Pasta, Praful şi Apa de gură Odomenthol* care împiedică caria dentară, distruge microbii vătămători, dând dinţilor splendoarea cuvenită. Depozit Farmacia Dr. Ratianu Cuza Vodă 83. Marcă depusă.

Lucrătorii brutari au hotărît să puie în aplicare lucrul de zi

Eri a avut loc la inspectoratul muncii, o nouă consfătuire între patronii brutari şi lucrători.

Din partea patronilor, a participat o delegaţie de 25 brutari în frunte cu d. G. Chiuca, iar lucrătorii au fost prezenţi prin o delegaţie de 4 lucrători cu preşed. Sindicatului Alimentar d. M. Stănică.

Lucrătorii au arătat că nici sănătatea lor proprie, nici sănătatea publicului consumator, nu mai poate îngădui lucrul de noapte în brutării.

Ei işi iau din nou, angajamentul de a fabrica, prin lucrul de zi, pâine suficientă şi bună. Patronii împotrivindu-se, delegaţia de lucrători brutari s'a retras dela consfătuire.

*

Cei 400 de lucrători brutari din Iaşi sunt hotărâţi ca, bazaţi pe decizia Inaltei Curţi de Casaţie, de anul trecut să deie o... lovitură de graţie:

Să lucreze în brutării numai ziua!

Lucrătorii au alcătuit un memoriu, cuprinzând toate şicanele ce le au de suportat, memoriu pe care-l înaintează astăzi d-lui general Mihail Negruzzi, Rezident Regal.

JAP.

INFORMAŢII

x D. căpt. Florea Popescu, primarul comunei Copou, a fost primit eri într'o lungă audienţă de către d. primar M. Eşianu.

S'au discutat unele chestiuni referitoare la transformarea comunei Copou în comună suburbană.

x Câţiva profesori—din cei ce au funcţionat la gimnaziul din Tg. Frumos, s'au asocia, şi au deschis un curs particular de preparaţie pentru elevii, ce nu s'au putut duce pe la aceste şcoli.

„Chino-vinul Dr. Ratianu" excelent tonic cu China, Cola, Guarana, Genţiană şi Glicerofosfat de Calciu, întăreşte organismul, dându-i vigoare. Se recomandă cu mare succes convalescenţilor şi anemicilor, mărindu-le pofta de mâncare. Depozit: Farmacia Dr. Ratianu str. Cuza Vodă No. 83.

x Combateţi epidemiile, bând BORVIZ DE BORSEC.

Dureri de stomac şi anemie

Ştiaţi Dv. că durerile de stomac uşoare dacă voiţi, însă totuşi chinuitoare, — provin foarte adesea dintr'o stare de slăbiciune, din anemie. Intr'adevăr, organismul unui om anemiat dispune fireşte de o mai mică rezistenţă. Muşchii, circulaţia sângelui, nervii stomacului, ca şi în tot restul corpului, funcţionează rău iar stomacul fiind un organ extrem de delicat, reacţia asupra lui e mai puternică. Fiecare masă devine un calvar, — fiecare digestie, — un chin.

Pentru potolirea, — numai în trei minute, — a acestor turburări ale stomacului, — gaze, aciditate, dureri, luaţi MAGNESIA BISURATA. Migrenele, senzaţiile de apăsare, somnolenţa, cari şi ele sunt datorite unoi digestii anevoioase şi prea încete, vor dispare ca prin minune din clipa în care aţi absorbit o mică doză de Magnesia Bisurata. Apoi, mulţumită exerciţiilor, tonicelor, unei hrane sănătoase şi îmbelşugate, veţi fi din nou pe picioare. Fără să mai aşteptaţi, luaţi Magnesia Bisurata şi veţi fi de îndată uşurat. Magnesia Bisurata se află de vânzare în toate farmaciile şi drogueriile, cu preţul de lei 75, — sau în format mare economic, cu Lei 110.

UMBRELE bune cu preţuri de 40%, mai eftine ca în altă parte cât şi reparaţiuni de tot felul obţineţi LA LEON care s'a mutat în str. I. C. Brătianu 113 lângă farmacia Racoviţză.

DE VÂNZARE imobil cu tot confortul situat în strada Apeduc 23 situat apro pe de Hala mare şi centru. Doritorii se pot adresa la imobil în fiecare zi între orele 2—4.

DE INCHIRIAT

Epitropia bisericei „Banu" din Iaşi, face cunoscut, că în ziua de 6 Octombrie a. c. la ora 10 dim. în cancelaria parohiei „Banu" din str. Banu No. 7, se va ţinea licitaţie publică, pentru închirierea imobilului din Iaşi str. Lăpuşneanu No. 31 (fost Cinema Roxy), cu începere dela 23 April st. v. 1939.

Ofertele vor fi închise şi însoţite de o garanţie de 5% din suma de 200.000 (două sute mii) lei, dela care se va începe licitaţia.

Condiţiile de licitaţie se pot vedea, în orice zi de lucru, între orele 10—12 şi 4—6 p. m. la cancelaria parohiei Banu.

Epitropi: ss. Paroh Econom I. Andriescu, ss. Dr. V. Cerchez, ss. Emil Dan.

Nr. 148 din 16 Sept. 1938.

BEŢIVUL

cu Wallace Beery

Luni 19 Septembrie la PHOENIX

x Mâine, dimineaţa de la ora 10, mare matineu la „Scala" cu cele mai frumoase 3 filme: „Eşti al meu"... cu marea artistă a lumii Elisabeth Bergner; „Sclavele albe" (Traficanţii de carne vie) şi „Lumpacius Vagabondus".

x Preţurile dela Phoenix sunt accesibile tuturor pungilor: 14, 10 şi 5 lei sunt preţuri de intrare — aşa încât toţi ieşenii mâine la Phoenix

SOFICA IOSEPOVICI
Z. DESSMOND

invită pe această cale rudele şi prietenii să participe la cununia lor religioasă, care va avea loc Duminică 18 Septembrie ora 11 a. m. la Templul Kantarschi din str. I. C. Brătianu 84

In locul oricărei alte înştiinţări.

Preţuiţi sănătatea ochilor Dvs.? Cumpăraţi ochelarii numai la magazinul de specialitate

Optica „ARGUS"

Iaşi, — str. Lăpuşneanu 43 (vis-a-vis de Hotel Palace)

Mari reduceri de preţuri cu ocazia sărbătorilor

Declasaţii?

cu CLIVE BROOK

De Luni la Sidoli

Familia îndurerată face cunoscut că mâine Duminică 18 Septembrie la ora 11 la biserica Sf. Ilie, vis-a-vis de Primărie str. Alexandri, şi la ora 12 la Cimitirul Eternitatea se va oficia un parastas de 40 zile pentru odihna sufletului scumpului lor

IOAN ZAMFIR

Roagă rudele, prietenii şi cunoscuţii să asiste.

DIN NOU REEDITAT — —

OGORUL

superba capo-d'operă reeditată de Metro-Goldwyn cu

Louise Rainer şi Paul Muni

va fi prezentată de Luni 19 Septembrie la Phoenix.

DOCENT DOCTOR

Gh. Plăcinţeanu

chirurg primar

Chirurgie şi Ginecologie

Cons. 3—5 d. a.

ALEIA ALEXANDRI No. 5

Telefon 1540

Anchetele „Opiniei"

CARTIERELE NOUI ŞI PRIMITIVE
care depăşesc posibilităţile edilitare ale primăriei Iaşi

Continuăm a culege informaţii privitoare la istoricul şi planul de sistematizare a oraşului nostru.

Noui cartiere

După marele dezastru provocat de inundaţiile din 1932 s'au creiat noui cartiere, de astă dată pe terenuri mai înalte. Astfel s'au ivit cartierele: Galata, Crucea Roşie şi Petre Bogdan.

Strămutarea sinistraţilor n'a reuşit însă pe deplin, deoarece mulţi dintre ei n'au consimţit să fie evacuaţi, fie din lipsă de mijloace, fie că se simţeau legaţi de locurile lor vechi.

A este noui cartiere, în care sărăcia se vede la fiecare pas sunt lipsite totalmente de lucrări edilitare trebuincioase ca: apă, lumină, pavare, etc.

Terenuri ocupate de populaţia rurală

Concomitent cu împroprietărirea făcută de primărie, multe terenuri de la periferie au fost ocupate samavolnic de populaţia rurală, venită la oraş în speranţa unui trai mai uşor.

Astfel, în urma recensământului populaţiei din 1930, s'a constatat că nouile periferii au circa 30 la sută populaţie venită dela sate.

S'au luat însă măsuri severe şi după 1930 s'a oprit în mare parte asemenea extindere a oraşului.

Situaţia Primăriei

Extinderea dela periferii, pe terenuri joase şi inundabile, precum şi ridicarea caselor în mod cu totul primitiv, pe lângă neajunsurile provocate proprietarilor, constituie şi pentru Municipiu o sarcină grea.

Pentru a înzestra aceste periferii cu toate lucrările edilitare, sunt necesare cheltueli mari, care nu pot fi acoperite cu veniturile reduse ce le are oraşul.

Iaşul după 40 ani

Am relatat modul cum s'a dezvoltat Iaşul, începând dela 1819 şi până în prezent.

Dacă dezvoltarea oraşului ar continua în aceleaşi condiţiuni de până acum, suprafaţa Iaşului după 40 ani, ar ajunge la 2650 hectare, în dezacord total cu ritmul de înmulţire a populaţiei.

Dacă facem o comparaţie a creşterii populaţiei şi extinderii oraşului între două epoci vom vedea că sunt în dezacord. Depildă la 1899, populaţia Iaşului era de 78.067 locuitori; iar la 1930 de 102.595. După cum se vede, în interval de 31 ani, populaţia a crescut cu 24.528 locuitori, într'un raport aproximativ de o treime; pe când suprafaţa cu care s'a mărit în aceiaşi perioadă de timp, a fost de 550 hectare şi anume: la 1899 oraşul avea 1450 hectare, iar la 1930 ocupa 2000 hectare.

Prin urmare, dezvoltarea oraşului în această epocă a fost de aproximativ de 44 locuitori la hectar. După cum vom vedea însă mai departe, acest raport urbanistic (între populaţie şi suprafaţă) la Iaşi, trebuia să fie de 150 locuitori la hectar.

VIRGIL GHEORGHIU

In numărul viitor: Despre mişcarea populaţiei, etc.

Hemoroizi se vindecă repede prin supozitoarele ANUSOL Goedecke. Medicul Dv. vi le va recomanda.

Anusol

x D-na şi d. Elena şi Valentin Chelaru din Iaşi, au fost numiţi profesori la liceul român din Sofia (Bulgaria) pentru anul şcolar 1938—1939.

Aparatele de radio „PHILIPS" Tip 1939

AU SOSIT şi se pot asculta la

RADIO MERCUR

Iaşi, Str. Lăpuşneanu No. 28

Telefon 1859

ULTIMA ORA

Dl. Hitler cere alipirea imediată
A SUDEȚILOR LA REICH
și dă un termen ultimativ
Praga refuză orce concensie nouă -- Anglia e în căutarea unei baze pentru continuarea negocierilor

Londra 17.—Ieri spre seară, d. Chamberlain a sosit la Londra, înapoindu-se din Germania. Dela gară și până la locuința sa, primul ministru a fost obiectul unor entuziaste manifestații populare.

Acasă, l-a întâmpinat d-na Chamberlain care i-a înmânat un plic dela Rege.

Imediat, d. Chamberlain a discutat cu lordul Halifax și cu alți șefi de autorități

Apoi la ora 21,30 primul-ministru a fost primit în audiență de regele George.

Dl. Chamberlain a trimis un mesaj d-lui Mussolini

Londra 17—Lordul Halifax a avut consfătuiri cu fruntașii opoziției.

Ministrul Angliei la Roma a sosit ieri și a fost primit de lordul Halifax.

Dl. Grandi, ambasadorul Italiei, a făcut deasemenea o vizită la Foreign-Office.

Se așteaptă răspunsul la mesagiul pe care d. Chamberlain l-a trimis d-lui Mussolini, încă de pe teritorul german.

Conducătorii Franței au sosit la Londra

Londra 17—Astăzi dimineață, d. Chamberlain a fost primit din nou în audiență de Rege. Apoi s'a întrunit consiliul de miniștri.

Ziarele anunță că d-nii Daladier și George Bonnet, primul ministru și ministrul francez de externe, au sosit la Londra.

Dl. Hitler a cerut alipirea imediată a sudeților

Geneva 17.—Impresia în cercurile Societății Națiunilor este că guvernul din Praga va apăra cu energie integritatea statului și nu va mai ceda la nici un fel de presiune.

•

In legătură cu întrevederea dela Obersalzberg, știri sosite la Geneva arată că d. Hitler ar fi cerut:

1) Alipirea imediată a sudeților la Reich. Apoi să se organizeze plebiscitul (cum s'a procedat cu Austria).

2) După plebiscit, Anglia, Franța și Germania să garanteze integritatea statului Cehoslovac în noile lui granițe.

Dl. Hitler ar fi dat un termen ultimativ
Londra caută o bază de tratative

Londra 17. — „Daily Telegraph" crede că ședința de astăzi a Consiliului britanic de miniștri are o însemnătate hotărâtoare.

Ziarul este informat că, în întrevederea cu d. Chamberlain, d. Hitler a pus condiția ultimativă ca cererile germane să fie satisfăcute până la 1 Octombre. In caz contrar, va recurge la forță.

Dl. Chamberlain a ripostat că aceasta nu poate fi un mod de procedare, de oarece și Franța și Anglia pot recurge la forță.

La Londra se caută o bază de continuare a tratativelor. Însă șansele sânt puține. deoarece guvernul din Praga refuză orce concesii noi.

La noua întrevedere Hitler - Chamberlain
posibil să fie invitați d-nii Mussolini și Daladier

Berchtesgaden 17.—Viitoarea întâlnire între d-nii Hitler și Chamberlain este plănuită pentru Marți 20 Septembrie, la Godesberg, în Renania.

In vederea acestei întâlniri se fac de pe acum întinse pregătiri. Garda personală a Fuehrerului a și plecat la Godesberg.

Conversațiile dintre d-nii Hitler și Chamberlain se vor desfășura într'un castel situat afară din oraș.

Londra 17.—In cercurile diplomatice se dă ca probabil că la întrevederea Hitler - Chamberlain, proectată pentru Marți 20 Septembrie la Godesberg (Renania) să fie invitați la un moment dat, d-nii Mussolini și Daladier.

Urmărirea șefilor sudeți

Praga 17.—Guvernul a dat ieri următorul comunicat: D-nii Henlein și Franck, precum și cei mai mulți dintre conducătorii partidului sudet, au fugit în Germania.

Pe de altă parte, procurorul statului a emis mandat de arestare împotriva d-lui Henlein, adresând acest mandat tuturor polițiilor din lume.

Poliția de stat a fost însărcinată să dizolve milițiile înarmate ale partidului germanilor sudeți pretutindeni unde își manifestă încă activitatea.

Liniștea cea mai deplină domnește în întreaga țară. Toată lumea este la postul său, iar organele siguranței statului își fac datoria.

Toate informațiile răspândite de posturile de radio germane cu privire la situația din Cehoslovacia, sunt în întregime născocite.

•

Autoritățile provinciale din Boemia au ordonat ca toți locuitorii din cele 63 districte sudete, să predea armele în termen de 24 ore.

Oricine nu va preda armele ce le posedă în acest termen, va fi arestat și va fi pasibil de închisoare dela o lună la cinci ani.

•

Asch 17. — Dl. Henlein a fost citat la parchetul din Praga.

Insă conducătorul sudeților se află pe teritor german! Dar face zilnic navetă în Cehoslovacia și conduce direc mișcarea sudeților.

La Praga se iau măsuri de război

Praga 17.—Se iau măsuri pentru orce eventualitate. Populația capitalei a fost invitată să-și facă provizii de hrană.

Deasemenea se distribue saci cu nisip, care vor fi utilizați la stingerea incendiilor ce-ar fi provocate de atacurile aeroplanelor.

Un ministru al propagandei cehoslovace

Praga 17. — Președintele Beneș a numit ministru fără portofoliu pe d. Hugo Vabrek director la întreprinderile „Bata".

Noul ministru va fi însărcinat cu propaganda în străinătate. E chiar probabil că se va înființa un departament al propagandei.

Dramatica luptă a prințului Ghica
cu 3 urși, în munții Argeșului

București 17—Prințul Ghica plecase la vânătoare în munții Argeșului, cu mai mulți prieteni.

In timpul vânătoarei, prințul rămăsese în urmă, și au început să chuească pentru a da de știre tovarășilor. Dar în loc de tovarăși, au apărut trei urși. Fiarele s'au repezit furioase asupra prințului Ghica.

Acesta s'a angajat în luptă disperată cu animalele, întrebuințând pușca și reușind să împuște un urs.

Intre timp, au sosit tovarășii de vânătoare și au gonit fiarele.

Prințul Ghica, cu grave mușcături pe tot corpul, a fost pansat la spitalul din Curtea de Argeș. Apoi, cu o mașină, a fost transportat la București.

Lupte îndîrjite în Palestina

Ierusalim 17.—Se evaluează la mai mule sute, numărul morților și răniților căzuți dintre rebeli în cursul bătăliei ce se dă actualmente între rebeli și trupele britanice la sud de Nablus.

Prezența rebelilor în masivul muntos Anux a fost descoperită de un avion de recunoaștere, care a semnalat-o centrului de aviațiație de la Ramleh.

Imediat a fost trimisă la fața locului o escadrilă de 12 avioane.

Infanteria, călăuzită de aviație, a isbutit să încercuiască pe rebeli ; dar aceștia, foarte bine înarmați cu arme perfecționate și comandați de specialiști instruiți în Europa, au rezistat mai multe ore.

Câteva avioane, atinse de focurile rebelilor, au fost nevoite să părăsească lupta.

La sud de Ierusalim, un avion de recunoaștere a descoperit un grup de teroriști și a tras cu mitraliera asupra lor, sburând la mică înălțime.

Au fost omorâți 11 teroriști, iar ceilalți au fugit.

CUMPAR aur de dinți, bijuterii. Vindeți bine
Brătianu 82
Ceasornicar specializ. Paris

Inlesnirea exportului de grîu
Reduceri pe calea ferată

București 17.—Delegația economică a guvernului a ținut aseară ședință, sub președinția d-lui Mircea Cancicov ministrul finanțelor.

S'a examinat problema încurajării exportului de grâu.

S'a hotărât reducerea cu 50 la sută a tarifului pe calea ferată, pentru transporturile de grâu, în vederea exportului.

Acest tarif redus se va aplica între 20 Septembre și 15 Decembre.

Stiri politienesti

Accident de tramvai în Nicolina

Un accident de circulație s'a întâmplat pe strada Nicolina, al cărui victimă a căzut locuitorul Adam Cucuteanu din Com. Horlești-Iași.

Acesta pe când intra cu căruța în ograda hanului d-lui Leibovici Pincu din Str. Nicolina No. 57, a fost surprins de vagonul de tramvai No. 2 condus de manipulantul cu No. 91. Căruța a fost sfărmată complect, iar săteanul s'a ales cu grave leziuni la cap. A fost transportat la spital.

•

Incercare de sinucidere. A fost transportată la spitalul Sf. Spiridon, d-na Elena Juverdeanu din str. Primăverii.

Din motive ce urmează a se stabili, d-na Juverdeanu a încercat să se sinucidă, consumând o soluție de tinctură de iod.

•

Un copil rănit de o vacă. A fost transportat la spitalul „Ghelerter", copilul Anton Stolnicu din str. Hatman-Șendrea No. 18.

Acesta pe când se afla pe câmp, a fost lovit cu coarnele de o vacă, fracturându-i piciorul stâng.

•

Un început de incendiu s'a declarat la locuința d-lui Hirschensohn din str. Gându No. 4.

Sosind pompierii focul a fost localizat imediat.

•

Furturi. — La poliție este cercetat numitul Pricop Nec. din com. Podul - Iloae, pentru motivul, că pe când se afla în localul de cârciumă al d-lui N. State din Șos. Păcurari 38, ar fi sustras din buzunarul cetățeanului Anghel Mihai din Com. Sabaoani - Roman, suma de 1000 lei.

— Dl. Borac Neculai din comuna Mănăești-Cernăuți, a reclamat că, petrecând la tovărășia unei tinere, la cârciuma d-lui Leon Leibovici din Bul. Ferdinand No. 29, fata i-a sustras din buzunar suma de 35000 lei. Se fac cercetări:

Arestări — A fost arestat individul Țurcanu Gheorghe de loc din com. Isocova jud. Orhei, urmărit de postul de jandarmi din acea comună pentru furt.

— Poliția a arestat pe soldatul Boris Barinschi din Str. Dorobanți No. 9, fiind dezertor dela Flotila I Aviație. A fost trimis comenduirei Iași.

O festivitate la Topoloveni

La Topoloveni (Muscel) s'a organizat o serbare cooperatistă.

Ministerul de interne a aprobat festivitatea, cu condiția să rămie strict profesională, și să nu discute chestii politice.

In acest sens, s'au dat instrucțiuni jandarmeriei.

Dela Iași, a plecat d. prof. Petre Andrei.

Informațiuni

x **Precizare.** — In legătură cu cercetarea unor tineri care plasau bilete pentru o serbare a Soc. „Sprijinul Funcționăresc", s'a constatat că d. Dem. Șt. Carp președintele Societății, este în regulă cu fiscul, având biletele vizate legal de către Ad-ția Financiare.

x Dl. prof. Gh. Strat președintele Consiliului Casei Centrale a Asigurărilor Sociale, însoțit de d. director general Mișu Enescu, au sosit în localitate.

x Pe când un tren manevra în gara Bacău, asarul Cristea Gheorghe a căzut dintr'un vagon și roțile i-au tăiat un picior.

x In strada C. Negri în dreptul casei cu No. 75, s'a spart conducta de apă. S'a anunțat imediat Soc. Apelor.

x D-l ajutor de primar Tăutu, făcând inspecții la diferite brutării, a confiscat dela brutăria Roca din str. Socola, 160 pâini negre, și dela brutăria Naftule Dulce 35 pâini albe, găsite lipsă la cântar și fără etichete.

ORA 12

Consiliul de miniștri la Londra

Londra 17.—Astăzi la ora 11 s'a întrunit Consiliul de Miniștri, sub președinția d-lui Chamberlain. Participă și lordul Runciman.

Primul ministru și-a început expozeul asupra felului cum a decurs intrevederea cu d. Hitler.

In fața Downing-Street-ului staționează un public imens.

Și ungurii se agită

Budapesta 17—Guvernul maghiar este preocupat de soarta minorității ungare din Cehoslovacia.

La radio s'au transmis plîngerile ungurilor din republica vecină, adăogîndu-se că Statul maghiar nu poate rămâne indiferent la suferințele conaționalilor.

Știri alarmante au sosit dela maghiarii din Pojony (Presburg).

Zi de post pentru evreii din toată lumea

Paris 17.—Marele rabin din Paris, după o constătuire cu marele rabin al Londrei, a dat o decizie prin care, ziua de mâine Duminică 18 Sept. e decretată zi de post și rugăciuni pentru evreii din toată lumea, în scopul menținerii păcei și pentru salvarea lui Israel.

Stofe ultimile creațiuni
pentru costume, pardesiuri și demiuri au sosit la
EDUARD

„SCALA"
prezintă de Luni
Deschiderea stagiunei de iarnă
VOGUES 1938 (colorat)
cea mai mare paradă a modei ce s'a văzut vro-odată
cu JOAN BENETT și WARNER BAXTER
Cavalerii Nopții
Cowboy senzațional, cântat de NINO MARTINI
Domnișoara Mozart
cu fermecătoarea DANIELLE DARRIEUX

Astăzi Sâmbătă
funcționează automatul fotografic
în localul
Librăriei Ath. Gheorghiu
Lei 10 două fotografii Hollywood Photo.
Deschiderea dela ora 8 dim. până la ora 12 noaptea.

SCALA - MAINE DUMINICA
- Dimineața dela ora 10 -
Matineu cu prețuri reduse
3 FILME COLOSALE
ELISABETH BERGNER
în „Ești al meu"...
Filmul misterelor din casele de plăceri
-- SCLAVELE ALBE --
(TRAFICANȚII DE CARNE VIE)
și cea mai superbă operetă a lui Geza von Bolvary
„Lumpacius Vagabondus"

ANUL XXXIV No. 9442

ABONAMENTE:
Lei 350. . . . . pe un an
„ 180. . . . . „ 6 luni
„ 90. . . . . „ 3 luni
„ 35. . . . . „ 1 lună
„ 1500. . . Instituţii publice

Atelierele tipografice „Opinia"
IAŞI STR. LAPUŞNEANU 37

1 LEU

OPINIA

Ziar popular cotidian

MARŢI 20 SEPTEMBRIE 1938

TELEFOANE
Redacţia. . . . No. 1298
Administraţia . . . „ 1299
Serv. de noapte red. . „ 1436

Redacţia şi Administraţia
AŞI STR. LAPUŞNEANU 37

Director C. R. GHIULEA

BIBLIOTECA UNIVERSITĂŢII -IAŞI-

Mausoleul dela Mărăşeşti

Pioase solemnităţi au avut loc ieri la Mărăşeşti. Rugile celor vii s'au ridicat pentru odihna în pace a morţilor; Mausoleul s'a sfinţit; şi un parastas s'a oficiat pentru eroii marelui războiu.

Pe locul luptelor de acum douăzeci şi mai bine de ani, se ridică Mausoleul dela Mărăşeşti, un admirat monument al gloriei neamului.

Literele săpate în piatră vor perpetua în veacuri eroismul poporului nostru, care a dat la Mărăşeşti toată măsura virtuţilor lui, înfruntând armatele marei împărăţii din Apus.

Acolo au ridicat ostaşii români zid din piepturile lor, hotărând în ciuda teribilei realităţi, cu sfrăşnicia şi disperarea celui ce nu mai are de aşteptat decât o minune din partea divinităţii:

— „Pe-aicea nu se trece!"

Nenumărată oştire a adus duşmanul în faţa tranşeelor noastre; frontul nostru prezinta mari spărturi, în localurile de unde Ruşii fugiseră, cuprinşi de frigurile bolşevismului. Abia puteam, în grabă, să aducem câteva trupe ca să înlocuiască pe fugari. Frontul nu mai avea continuitate. Germanii ştiau aceasta şi au dat atacul aici, unde frontul era mai slab.

Numai voinţa unui popor încercat în grele războaie, în tot cursul istoriei sale, numai voinţa noastră de a rămâne un popor liber, a putut să facă minunea, cu voia lui Dumnezeu.

Valuri peste valuri de oaste germană s'au izbit de zidul piepturilor româneşti.

Sute de baterii de artilerie bombardară tranşeele noastre; fumul întunecase soarele, de parcă era noapte. Iadul se mutase pe pământ. Mitralierele seceraŭ din plin rândurile noastre de trăgători. Nimic n'a cruţat duşmanul: nici bombe de cel mai mare calibru, nici mii şi mii de vieţi. A dat atacuri fără întreruperi dar toate valurile duşmane s'au spart de vitejia românească:

— „Pe-aicea nu se trece!"

Şi falnicele armii ale lui Mackensen, n'au putut să treacă...

Douăzeci de mii de ostaşi români au căzut la Mărăşeşti!...

Ei odihnesc, în cinste, în criptele Mausoleului sfânt, ridicat pentru gloria Domnului şi a eroilor noştri.

Pregătirile Cehoslovaciei

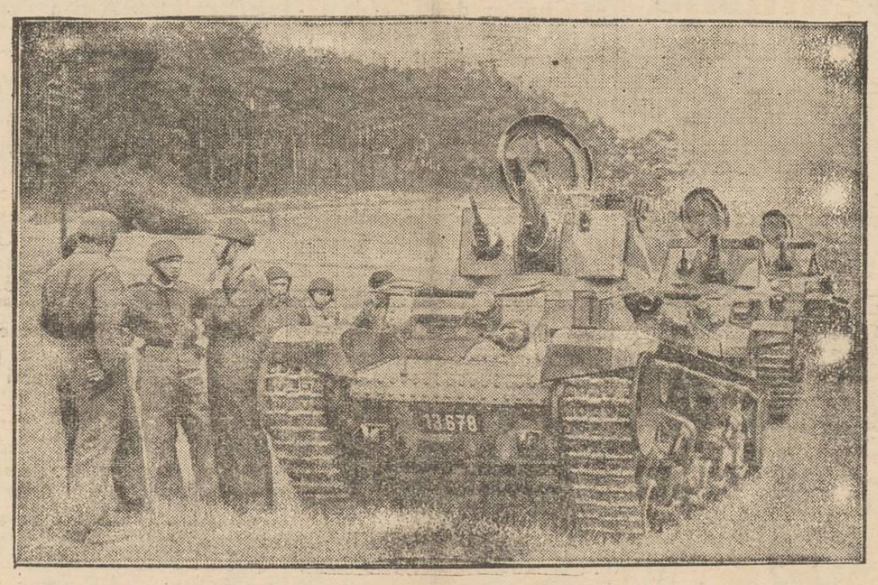

Cancelariile diplomatice tratează rezolvirea paşnică a problemei sudeţilor. Dar conflictul este acut şi primejdia de astăzi ameninţă Europa. Toată lumea face pregătiri militare, şi în special Cehoslovacia ia măsuri de apărare.

In clişeu, tankuri cehoslovace în Bohemia, la graniţa germană.

Noul proect de organizare edilitară-administrativă a Iaşului

Impărţirea în suburbii şi sectoare

Am anunţat că d. rezident regal M. Negruzzi, cât şi d. primar M. Eşianu, studiază posibilităţile de reorganizare edilitară-administrativă a Iaşului, prin înfiinţarea de suburbii.

In vederea realizării acestui interesant proiect edilitar, d. primar M. Eşianu a însărcinat pe d. ing. E. Petrov, şeful serviciului Planului, să studieze chestiunea şi să întocmească un plan de amănunt.

Necesitatea creării comunelor suburbane

Intâlnind pe d. ing. E. Petrov, caut să obţin unele lămuriri în privinţa aceasta.

D-sa ni relatează că întinderea mare a periferiilor, cu multiplele lipsuri, demonstrează vădit necesitatea de a se găsi soluţii care să rezolve situaţia actuală, cel puţin până la redresarea financiară a Iaşului.

Una din aceste soluţii ar fi ca periferiile să se organizeze în suburbii, iar restul oraşului în sectoare. (N. R. D. ing. Petrov a mai ridicat cândva această chestiune, dar datorită situaţiei financiare n'a putut fi realizată.

Astăzi—după cum se vede—ideia d-sale a fost găsită justă şi ea va fi realizată).

Ce suburbii şi sectoare s'ar putea realiza la Iaşi.

La Iaşi, o primă suburbie ar putea forma toată regiunea Nicolina-Socola, până la râul Bahlui, la care s'ar putea îngloba şi comuna Buciumi.

O altă suburbie necesară şi care actualmente este pe punctul de a se realiza, este aceia a Copoului cu Târguşorul Copou şi şoseaua până la şcoala Normală de băeţi.

Regiunea Tătăraşi până în B-dul Brăteanu şi B-dul Rosetti, va forma sectorul Tătăraşi; iar restul oraşului va fi împărţit în alte două sectoare.

Administraţia suburbiilor

Convorbirea cu d. ing. Petrov a alunecat şi asupra modului cum vor fi administrate aceste sectoare şi comune suburbane.

Ni se spune că suburbiile îşi vor păstra individualitatea lor şi vor avea consiliul comunal şi autoritate proprie.

Anumite servicii vor fi puse în concordanţă şi oarecum sub controlul municipiului, cum ar fi: regulamentul de construcţii-edilitar, salubritate şi poliţie comunală, aprobate de consiliul Municipal.

Imobilele din suburbii se vor construi după un regulament special, corespunzător cerinţelor locale şi programului edilitar al oraşului.

In consiliul municipal vor lua parte cu drept de vot şi Primarul suburbiei, în ceea ce privesc suburbia sa. Bugetul suburbiei va fi aprobat de consiliul Municipal (N. R. Parte din dispoziţiile de mai sus sunt cuprinse şi în legea actuală).

Progresul Iaşului

Suburbiile şi sectoarele se vor dezvolta paralel cu străduinţa şi iniţiativa conducătorilor, dând astfel naştere şi unei concurenţe edilitare-administrative, stimulând totodată acel sentiment de muncă, de datorie şi dragoste, funcţionarilor, în lupta pentru propăşirea Iaşului.

Un exemplu în această direcţie avem oraşul Bucureşti, care datorită împărţirei în suburbii şi sectoare, a făcut progrese însemnate.

Sperăm că şi Iaşul, în urma unei asemenea organizări, va trebui să progreseze.

Virgil Gheorghiu

Cuvinte regale

Pregătirea unei generaţii sănătoase pentru ziua de mâine, este cel mai înalt şi mai sfânt comandament, pe care trebue să-l aibă conducătorii unui neam.

Educaţia nouă care vi se cere, o educaţie de dragoste, dar şi o educaţie de disciplină, iată baza pe care va trebui aşezată noua clădire a Statu'ui Român.

Manifestaţia dela Arad pentru Suveran

Ţăranii din satele Aradului au făcut recent, Suveranului o emoţionantă manifestaţie de devotament.

Suveranul nu era în vizită oficială la Arad, nici nu cerceta ţinutul în cadrul unui program anunţat public.

Participa doar la o vânătoare, organizată în cerc restrâns, şi cunoscută numai de câţiva demnitari ai oraşului. Dar ţăranii au aflat vestea; şi n'au întârziat o clipă să alerge în faţa trenului regal, spre a cinsti cu capetele plecate, fericita întâmplare.

Nici nu se poate o semnificaţie mai profundă a legăturii organice între Tron şi Naţiune. E prea puţin spus, că lumea ardelenească îşi iubeşte Regele. In acest sentiment trebue văzută amploarea unui legământ ce împleteşte conştiinţele şi destinul provinciei ardelene, de înţelepciunea şi patrimoniul sufletesc al Coroanei.

Iar M. S. Regele Carol al II-lea s'a adâncit în spiritul ardelenesc, nu numai ca un arbitru al societăţii noastre, ci ca un cârmuitor al istoriei. Ca singurul cârmuitor autentic, îndreptăţit prin adeziune obştească a îndruma Statul şi Naţiunea.

Şi verificarea cât de glorioasă este această îndrumare, o dau în primul rând sutele de mii de ţărani, care aduc prisos de recunoştinţă de câte ori văd pe Rege.

Manifestaţia dela Arad nu este ceva spontan şi trecător. In ea trebue să privim rostirea unui ataşament ce face din Coroană exponentul celor mai esenţiale aspiraţii ardeleneşti. Ţăranii au venit să găsească la picioarele Tronului, că tot ce a făcut şi va face pentru ei, binecuvântat rămâne în veac şi preamărit pentru gândul şi fapta aducătoare de rânduială fericită.

Din toată lumea

Planurile Italiei

Visurile imperiale ale d-lui Mussolini au proporţii vaste.

In Italia circulă o hartă a viitorului imperiu african, pe care, alături de Abisinia şi Tripolitania, figurează Tunisul, Egiptul, Sudanul şi Somaliile engleză şi franceză.

Nu trebue uitat că în Libya, în coasta Egiptul, italienii au concentrate câteva divizii de armată şi puternice forţe aviatice sub comanda mareşalului Balbo.

Iată lucruri care îngrijorează pe francezi şi mai cu seamă pe englezi.

Sare de bucătărie pentru combaterea prafului

In Hanovra (Germania) se întrebuinţează, de câtva timp, sare de bucătărie contra prafului de pe pieţe şi de pe drumurile pentru pietoni. Sarea ar avea proprietatea să ţină umezeala şi să prindă nouă umezeală din aer.

Jubileul turnului Eiffel

In anul viitor, faimosul turn Eiffel din Paris împlineşte vârsta de 50 ani.

In 1939 jubileul acesta va fi serbat cu mare fast. Pregătirile au şi început. Municipalitatea Parisului a organizat un concurs pentru arhitecţi şi pictori decoratori, în vederea decoraţiunilor speciale ale turnului la serbările jubilare.

Dineu exotic

La Paris are loc în fiecare an un dineu exotic, organizat de Societatea naţională de aclimatizare.

Anul acesta s'au servit cele mai fantastice şi neobişnuite feluri de mâncare.

Masa a început cu o delicioasă carne uscată în carlinga unui avion timp de 5 luni şi melci care au fost găsiţi pentru prima oară în coloniile franceze şi pe care nici negrii nu-i mănâncă.

Deliciul comesenilor au fost însă viermii albi, care înainte de a fi preparaţi, au fost înfăţişaţi vii. Puţini au fost cei ce s'au încumetat să-i mănânce, dar cine i-a gustat a declarat că n'au mai avut vreodată ocazia să mănânce altceva mai bun.

Au urmat apoi diferite feluri de peşti.

Sardinii din Mauritania, păstrăvi din Canada, muşchi de rechin, şi o saramură de peşti exotici.

Fripturile au avut şi ele loc de cinste.

S'au servit printre altele, antilopă friptă cu orez, cerbi din Iran, bou african, friptură de hipopotam.

Ca legume s'a servit... fân proaspăt, orez fript chinezeşte bucăţi mici de carne şi şuncă amestecate cu iarbă tocată fin.

Din Cehoslovacia

In republica cehoslovacă se află actualmente un număr de 4587 oficii poştale. Un oficiu poştal revine astfel la 3.317 locuitori şi la 36.63 kilometri patraţi de teritoriu. Staţiunile de telegraf sunt în număr de 4.447 iar liniile de telegraf ating o lungime de 135.029.787 kilometri.

Numărul centralelor telefonice din Cehoslovacia este de 2.965. In cursul anului precedent poşta cehoslovacă a transmis cam 715 milioane de scrisori, iar poşta aeriană 535,700 scrisori. Numărul de telegrame s'a urcat peste 10 milioane, iar numărul convorbirilor telefonice a fost mai mare de 250 milioane.

Numărul funcţionarilor poştali este în Cehoslovacia de 46.965.

Influenţa Soarelui

Ştiţi cine-i de vină pentru înmulţirea conflictelor între oameni şi popoare?

E de vină Soarele!

Cel puţin aşa crede astronomul italian profesorul Benaudi.

Savantul italian a constatat că anul acesta petele solare au luat proporţii enorme şi produc fenomene magnetice care au influenţă vătămătoare asupra sistemului nervos al omului. De aici ar proveni intensificarea certurilor din omenire.

Ar însemna deci că primejdia europeană a problemei sudeţilor se datoreşte... petelor solare!

Propaganda românească prin carte

pentru informarea străinătăţii

Ar fi interesant să ştim, trecând graniţa ţării noastre, cât se ştie despre noi, îndeosebi cu cât am contribuit noi la facilitarea cunoaşterei României de către străinătate. Atunci doar ne-am putea da seama de neglijenţa dăunătoare de care s'a dat dovadă timp de douăzeci de ani.

Este incontestabilă importanţa unei propagande cât mai intense în toate domeniile — prezentarea ţării noastre aşa cum este din punct de vedere turistic, demografic, economic cultural, — întrebuinţând în acest scop toate mijloacele de propagandă; presă, cuvântul rostit la radio sau în conferinţe externe şi, desigur, nu într'o mică măsură, *cartea*.

Ungaria, cu resurse mult mai modeste, a desfăşurat o propagandă mult mai vie decât noi, întrebuinţând în acest scop, nu numai mijloacele arătate mai sus, şi chiar şi filmul şi teatrul. Rezultatul îl putem constata zilnic.

Este incontestabil că Ungaria în urma acestei propagande, se bucură de simpatia unei bune părţi a opiniei din ţările unde se desvoltă această propagandă, publicul citind romanele maghiare traduse în toate limbile din apus; aplaudând piesele maghiare, sau ascultând muzica lăutarilor unguri. Străinii atraşi de această romantică viziune a Ungariei, vin să vadă o ţară amorţă, fără vre'o frumuseţe naturală.

Cu toate acestea, în faţa marilor hoteluri de pe malul Dunării din Budapesta maşinile luxoase a numeroşilor vizitatori adunaţi din toate colţurile Europei şi de multe ori chiar şi de pe alte continente, staţionează aşteptându-şi stăpânii, care îşi petrec timpul în luxoasele localuri de noapte şi pe terasele cafenelelor budapestane, de unde pornesc atâtea bârfeli împotriva noastră.

Ungaria nici o dată nu a fost ţară turistică, deşi avea mai multe frumuseţi naturale decât astăzi şi cu toată extinderea ei de altă dată, avea mai puţină valoare de circulaţie, decât are în momentul de faţă, dictată de imperativul revizionist. Din aceste motive, e necesară o intensificare a propagandei româneşti peste hotare, cât mai vie, mai activă şi cât mai eficace şi susţinută prin diferite căi şi mijloace, cum este informarea presei cu date obiective şi văzute prin punctul de vedere românesc; prin conferinţe la posturile noastre de radio în limbile acelor ţări; prin invitarea reprezentanţilor culturali şi intelectuali ai ţărilor străine ca să viziteze ţara noastră; prin editarea unor broşuri, cari să arate şi să conţină date şi informaţiuni precise privitoare la toate manifestaţiunile vieţii noastre publice, menite a face să ne cunoască străinătatea aşa cum suntem, şi nu priviţi prin prizma propagandei duşmănoase şi neprietenoasă a altora.

Dar se mai impune ca în această propagandă să i se dea un rol important şi *cărţii*. Pentrucă deşi este adevărat că şi în trecut cartea, adese ori a slujit scopului de propagandă, felul în care ea s'a produs, nu ne-a adus servicii reale.

Şi aceasta, în primul rând şi în deosebi din cauza lipsei de *continuitate*. Este suficient să amintim pilda admirabilei cărţi: *„La răscrucea imperiilor moarte"*, scrisă de Lucien Romier despre România, sau *„Bucureştii"* de Paul Morand,

(Continuare în pagina 2-a)

In marginea actualităţii

Problema Memel (Klaipeda) şi tendinţa de expansiune germană în basinul Balticei

Cu prilejul problemei sudeţilor, s'a pronunţat şi cuvântul *Memel* (sau „Klaipeda" pe limba lituană), oraşul german care, prin tratatul de pace, a fost detaşat dela Germania şi alipit noului stat Lituania.

Se zice că, după terminarea chestiei sudeţilor, se va deschide o chestie Memel, cu scopul de a alipi din nou acest oraş şi regiunea înconjurătoare, la trupul Germaniei (anume, la Prusia Orientală).

Ziarul polonez „Warszawski Dziennik Narodwy" s'a ocupat zilele acestea de deziderateele minorităţii germane din regiunea Klaipeda (Memel), adresate guvernului lituanian şi a constatat că realizarea lor ar duce inevitabil la modificarea esenţială a poziţiei oraşului acestuia, unde ar urma să fie înlăturată orice influenţă lituană şi să fie pregătit totul pentru alipirea la Reich.

Atitudinea aceasta a minorităţii germane din Lituania este o consecinţă evidentă a acţiunii germane întreprinsă în contra Cehoslovaciei; fiindcă tactica folosită în contra Cehoslovaciei va fi treptat întoarsă şi în contra celorlalte state din răsăritul Europei acolo unde se găsesc minorităţi germane. Din cauza aceasta, desideratele formulate de către minoritatea germană din regiunea Memel au avut un ecou foarte puternic în mijlocul opiniei publice poloneze, care le urmăreşte cu cea mai încordată atenţie.

Despre pretenţiile acestea ale Germanilor ar trebui să ţină seamă nu numai Lituania, care în cazul acesta este atinsă direct, ci şi toate celelalte state baltice, pentru că silinţele germane au ţins întotdeauna ca Marea Baltică să devină o mare germană. Dacă Germania nu ar fi pierdut războiul mondial, ceiace a avut drept consecinţă pierderea marinei militare germane, supremaţia germană asupra Mării Baltice ar fi fost acum foarte greu de contestat.

Dar şi acum, odată cu creşterea enormă a marinei de război germane în regiunea baltică, Reichul se întoarce la vechile sale planuri, pe care încearcă să le realizeze pe baza unor metode adaptate situaţiilor şi condiţiunilor de acum.

In condiţiunile acestea, continuă ziarul, părerea unora dintre statele baltice că o politică de neutralitate ar fi suficientă pentru păstrarea păcii în părţile acestea ale Europei pare a nu avea baze sigure. Statele acestea sunt datoare să-şi dea seama de noua situaţie din Marea Baltică şi să înţeleagă că situaţia politică actuală cere o politică mult mai consolidată şi mult mai creatoare.

Lucrul acesta priveşte mai

(Continuare în pagina 2-a)

Gimnaziul particular
„Mihail Eminescu"
Tg. Ungheni
sub conducerea D-nei Maria Budeanu
Școală cu aceleași drepturi ca și la stat, primește înscrieri în toate clasele până la data de 1 Oct.
Se acordă câte două burse de fiecare clasă pentru copii săraci (agricultori și funcționari).
Taxe moderate, în rate lunare.

Vaslui
Banca Populară a Corpului Didactic din Vaslui, caută un vânzător, cu practică, pentru secția librăriei.
Doritorii se vor adresa la sediul băncii, în strada Spiru Haret.

TYP
Cel mai sigur purgativ

Cu pașaport colectiv
Două săptămâni
— în —
Italia
8600 lei
Milano—Florența-Roma-Napoli-Venezia-Grotele dela Postumia
1 – 14 Octombrie
Inscrieri la
TURISMUL MONDIAL
Conducerea
M. Barasch și I. Brebu
București Cal Victoriei 60
Tel. 5-35-07
Iași Biroul Col. „Mercur"
Lăpușneanu 20. Tel. 1120

SPECIALIST
Execută ... orice fel de comenzi și reparațiuni de
TAPIȚERIE
Chemat printr'o c. p. vin la domiciliu. Gherson, str. Sft. Lazăr 19.

Corsete, soutiene
Dunavețchi
STR. CUZA VODĂ 46
vis-a-vis de Sfatul Negustoresc

Călătorii
eftine
— și —
comode
cu 50 % reducere
pe C. F. R.
IAȘI - - BUCUREȘTI
dus și întors
cu plecarea *Sâmbătă ora 21.47*
și înapoierea *Marți seara ora 23* din Capitală
—LOCURI LIMITATE—
Informațiuni și înscrieri la Agenția
Wagons-Lits \\ Cook
Iași, Piața Unirei 1
Inscrierile se primesc până Vineri ora 6 p. m.

Dr. Gancevici
consultă
BOLI DE PIEPT
Str. Lăpușneanu 19
Luni, Mercuri și Vineri
între orele 1—4 p.
Telefon 1486

DOCTOR
A. Dascăl
BOLI INTERNE
VENERICE și SIFILIS
Tratamentul blenoragiei la bărbați și femei
Diathermie urologică și generală
Consultații și tratamente: 7½—10 a. m. și 2—9 a. m.
Duminica 9—12 a. m.
Iași, Str. Cuza Vodă 42
(vis-a-vis de Camera de Comerț)

DENTISTA
R. Prozementer
reîntorcându-se în localitate și-a reluat consultațiile în cabinetul d-sale din
Str. Cuza Vodă 42
(casele Cristofor)
Cons. 10-2 a. m. și 4-7 p. m.

Doctor M. HELD
Medic Șef de Dispensar
Fost Asistent de Clinică la Paris
Boli interne
Boli de inimă și plămâni
Tratamentul Varicelor prin injecții
Cons. 10—11 dim. și 3—6 p. m.
IAȘI, str. Anast. Panu 22 etaj

Fotografii
pe porcelan pentru morminte
(Photokeramikă) veritabilă
Durabilitate garantată, comandați la cunoscutul studio fotografic
ZAHARIA WEISS

Cinema Sidoli
De astăzi până Luni 26 Sept.
Zilnic dela ora 3 încontinuu până la 1 noaptea
— 2 opere monumentale —
Declasații
— cu —
CLIVE BROOCK
Al doilea film
Aventurile detectivului Buldog Drumond
— cu —
John Barrymore
Jurnal Sonor

De închiriat
în str. Cuza Vodă 16 un apartament compus din 5 camere, holl, atenanse, parchet, calorifer.
Idem un apartament în Aleea Principesa Maria o vilă cu parter și etaj cu scară de interior comunicativă bună și pentru două familii, 6 camere, 2 holluri, baie, atenanse, parchet, sobe de teracotă. A se adresa la Banca Em. Marcovici Iași, Ștefan cel Mare, 15.

Azi la PHOENIX
dela ora 3 p. m.
Prețuri: 14, 10 și 5 lei
DIN NOU REEDITAT — —
OGORUL
superba capo-d'operă reeditată de Metro-Goldwyn cu
Louise Rainer și Paul Muni
Al doilea film
BEȚIVUL
cu Wallace Beery
Două filme cari au repurtat cele mai răsunătoare succese.
Complectare: Jurnal sonor

D-NA DENTISTA
L. CARC
reîntorcându-se în localitate și-a reluat consultațiile în cabinetul d-sale din
Str. Săulescu 2
(colț Piața Unirei)
Execută orice lucrări moderne precum și coroane din os (după culoarea dinților)
Cons. 10-1½ a. m. 4-7 p. m.

De vânzare
casă gospodărească, solidă, 4 odăi, bucătărie, cămări, pivniță, apă, lumină electrică etc.
Poziție centrală lângă tramvai și Hală. Preț foarte avantajos. A se adresa la ziar.

De închiriat
în strada Bărboi No. 6:
1. O cameră și bucătărie confort modern.
2. Patru camere, bucătărie, camară de lemne etc. Se pot vizita zilnic între orele 10—2 p. m. și 4—6 p. m.

O stagiune plină de surprize la Teatrul Național

Un regizor italian și doi regizori bucureșteni, vor monta piesele de pe scena ieșană.—Un bogat repertoriu promițător de succese.—Intensificarea turneielor și spectacolelor de propagandă. —O expoziție permanentă în foyerul naționalului, a pictorilor ieșeni.

Convorbire cu d. Sandu Teleajen, directorul Teatrului Național

Acum când suntem în pragul noii stagiuni a Teatrului Național, am găsit nimerit să ne adresăm d-lui Sandu Teleajen, directorul acestui vechi așezământ de artă, pentru a ne expune programul de activitate care se inaugurează Sâmbătă 24 crt.

*

— *Ce pregătiri ați făcut pentru noua stagiune?*

— Deschidem stagiunea cu minunatul poem dramatic, „Trandafirii roșii" de Zaharia Bârsan. O stagiune în care intrăm perfect pregătiți, căci mai mult de jumătate din piesele repertoriului au fost puse punct. Fixând încă din primăvară repertoriul, am putut spația și organiza astfel munca, încât să ferim de istovire și pe artiști și pe lucrătorii atelierelor.

*

— *Ce piese sunt încadrate în prima parte a repertoriului?*

— După „Trandafirii roșii" Marți 27 Septembrie vom prezenta „*Mansarda*", de A. Gehry, în montarea ingenioasă a d-lui Ion Sava, realizată arhitectural și coloristic de iscusitul nostru pictor decorator, d. Th. Kiriacoff.

„A treia premieră va fi „*Profesorul Storitin*", de Leonid Andreev, în montarea d-lui Victor Bumbești, apreciat regizor, detașat dela Teatrul Național din București, la noi pentru luna Octombrie.

Echipa de comedie va prezenta apoi sub direcția de scenă a d-lui Miluță Gheorghiu, „*Balthazar*" de L. Marchand.

Cea de a cincea premieră, „*Fata babei și fata moșneagului*", legendă dramatică în 5 acte de d. prof. Neculai Iorga, va inaugura seria spectatorilor pentru tineret. „*Revizorul*" de Gogol, pus în scenă de d. V. Bumbești, va prezenta întregul nostru ansamblu de comedie.

Punerea în scenă a „*Regele Lear*", va prilejui d-lui Aurel Ghițescu, un îndoit succes: și ca artist și ca director de scenă.

In cursul lunei Noembrie, d. N. Kirițescu, regizor și dramaturg încercat, va monta o comedie originală pe care a făgăduit-o teatrului ieșan, precum și piesa lui Jerome K. Jerome, „*Chiriașul dela al treilea dinspre curte*".

D. Tudor Călin va înscena „*Inimă de mamă*", dramatizare după Andersen.

D-lui Const. Ramadan îi va reveni punerea în scenă a comediei moderne „*Penelopa*", de Sommerset Mangham și a comediei originale, „*Tândală și Păcală*" d. Adrian Pascu.

Inainte de Crăciun, d. Ion Sava va prezenta spectacolul de mare montare, „*Două orfeline*".

*

Un alt colaborator prețios la direcția de scenă vom avea în d. Fernando Dieruciatto, care pe lângă „*moștenitoarea norocoasă*" de Goldone, va monta una sau două piese moderne din repertoriul italian.

Aceiași grijă vom pune și în realizarea repertoriului din partea a doua a stagiunii și care va însuma piesele: „*Faust*" de Grethe, „*Merele de aur*" de Vladimir Tudor, „*Oedip rege*" de Sofocle, „*Timpuri grele*" de Edouard Bourdet, „*Match-nul*" de Gustav și Crețoiu, „*Prea adevărat ca să fie bună*" de Bernard Shaw, „*Allegroma non troppo*", de Ion Minulescu și „*Greierele Casei*" de Charles Dickens.

*

— *Pentru noul an teatral ce program de expansiune teatrală, v-ați propus?*

— Vom urmări cu aceiași tenacitate, programul început încă din stagiunea trecută prin șezători cu caracter cultural și educativ teatral, pe care le vom organiza pentru elevi și tineret în matinee speciale.

O atenție deosebită vom da organizării de turnee, atât în principalele orașe ale Moldovei, cât și în Bucovina și Basarabia. Fiecare stagiune realizează la Iași spectacole demne de orice scenă de adevărat teatru și consider ca o datorie să fac cunoscute astfel de spectacole, cel puțin în principalele orașe capitale de județ ale Moldovei.

Intenționez deasemenea o strânsă colaborare cu Academia de Arte Frumoase, oferind atât absolvenților cât și pictorilor consacrați, posibilitatea de a expune tablourile lor în fiecare lună, în foyerele teatrului.

Un concurs deosebit vom da ca și în trecut, concertelor instrumentale și corale.

*

— *Ce aveți de răspuns contra calomniilor unei părți din presă?*

— Singurul răspuns: realizările din viitoarea stagiune. Astăzi nu e vreme de polemizat, de aruncat și de primit săgeți, mai mult ori mai puțin spirituale. Astăzi singura preocupare a tuturor, trebue să fie numai munca, serios și cinstit organizată, în vederea progresului general. Iar cine muncește, n'are timp de pus la cale campanii în presă...

*

— *Ce pregătiți pentru noul sezon literar?*

— Și anul acesta, am folosit răgazul vacanței, preocupărilor mele literare. Am încheiat de curând ultimile capitole ale romanului „*Legiunea de onoare*", fresca epică închinată războiului nostru de întregire. Romanul, va apare în cursul lunei Noembrie la editura „Cugetarea".

*

La sfârșitul convorbirei l-am părăsit pe energicul animator al scenei ieșene, cu certitudinea unei stagiuni ce se va încadra de minune în tradiția succeselor și prestigiului bătrânului teatru moldovenesc.

La Teatrul Național, toți își fac cu drag și energie, datoria.

Insă nici publicul să nu uite să și-o facă.

C. DAM.

x **Cărți noi.**— Noul roman al d-lui Mihail Sadoveanu, „*Ochi de urs*", se află sub teascurile editurii „Cartea Românească".

In această editură va apare toamna aceasta și romanul „Intre două chemări" al d-lui Octav Dessilă.

Chestia veniturilor
dela oboare și iarmaroace

După cum am relatat, Camera de Agricultură a intervenit la Camera de Comerț să i se dee jumătate din încasările provenite din taxele ce se iau în oboarele de cereale și târgurilor de animale din raza orașului.

Camera de Agricultură a pus și un funcționar pe lângă aceste oboare și târguri ca să verifice încasările zilnice.

Conducerea Camerei de Comerț a intervenit însă la Ministerul Economiei Naționale în senzul ca veniturile oboarelor și târgurilor de animale să-i revină numai ei.

Eri dimineață, ministerul a comunicat telegrafic Camerei de Comerț și a arătat că potrivit legii, veniturile rezultate din oboare și târgurile de vite se întrebuințează numai pentru întreținerea și înzestrarea acestor instituțiuni.

In ceiace privește încasatorul delegat al Camerei de Agricultură, el urmează a fi îndepărtat.

O copie despre telegrama ministerului a fost înaintată și Camerei de Agricultură spre a lua cunoștință și a proceda în consecință.

Propaganda românească prin carte
pentru informarea străinătății

(Continuare din pagina 1-a)

cărți cari afară de un real succes de librărie pe care l'au avut, au adus prea puțin profit cauzei românești.

Nu este mai puțin adevărat, că au fost traduși și numeroși scriitori români în diferite limbi, în franceză, germană, italiană sau engleză. Dar aceste traduceri n'au fost făcute întotdeauna de persoanele cele mai chemate și nici la editurile cele mai potrivite; așa că, foarte adesea nu s'a scontat efectul așteptat. Aceasta nu din pricina opiniei străine, care s'ar fi arătat indiferentă față de valorile românești, fiindcă am văzut elanul cu care a fost primit Panait Istrati, ci în primul rând, fiindcă n'am știut să facem propaganda potrivită, așa cum a știut să o regiseze Romain Roland, pentru genialul vagabond pornit din Brăila.

Propaganda prin carte trebuie să aibă, în primul rând, continuitate, spre a păstra pe planul actualității problema românească. Apoi trebuie să prezinte în fața străinătății opere, care să nu fie cu nimic mai prejos de creațiile apusului, spre a demonstra adevărata noastră stare de popor cult. In acest sens statul românesc ar trebui să încheie o înțelegere cu diferite mari edituri străine (s'ar putea începe cu unele din Paris), pentru creiarea unei colecțiuni de circa 30 opere românești tradusea admirabil și în condițiuni grafice impecabile, care să suscite interesul și admirația cititorului străin.

Această colecție ar trebui să cuprindă un breviar al istoriei românești, un volum de documentare geografică asupra României, altul economic, statistic-demografic; ar trebui să mai cuprindă acea colecție o antologie a poeziei și a nuvelei românești; un istoric al artelor, pe scurt; o imagine clară și deosebit de interesantă asupra întregii spiritualități românești.

Fiecare volum ar urma să apară la un interval de 2—3 luni și o socoteală sumară, ar dovedi sacrificiile minune ce s'ar cere statului românesc, ca în decurs de câțiva ani să dispunem de o bogată și documentată colecție asupra țării noastre, continuind o valoroasă armă de propagandă răspândită în cercurile cele mai culte, deci cele mai hotărâtoare din Europa.

Căci cel mai simplu considerent de dibăcie politică ne dictează, ca cel puțin 500 de exemplare din fiecare volum, să fie trimise gratuit oamenilor de seamă, spre a le atrage atenția și în acest mod, asupra țării noastre.

Iar acest început, care va da rezultatele așteptate, va trebui continuat în toate limbile: în afară de cea franceză, în cea engleză, germană și italiană, fiindcă numai în acest mod vom reuși, alături de celelalte mijloace de propagandă, să contrabalansăm efectele propagandei potrivnice.

Este bine să nu ignorăm bogăția de care dispunem și care se cere prelucrată, și prezentată inteligent în fața unei străinătăți, ce ne cunoaște tendențios sau incomplect. Ea trebuie convinsă de realitatea românească văzută prin București și nu prin Budapesta.

Realizarea acestui program constituie un punct de onoare în activitatea aceluia care își va da seama de enorma importanța a propagandei în frământarea opiniei moderne.

București—„Observator"

Problema Memel (Klaipeda)
și tendința de expansiune germană în basinul Balticei

(Continuare din pagina I-a)

ales Lituania, care din cauză că este imediat vecină cu Prusia—și mai are de soluționat și problema claipediană, este mult mai mult expusă decât toate celelalte state de pe lângă Marea Baltică.

Polonia a apreciat întotdeauna importanța portului Klaipeda pentru Lituania și viața ei economică.

Chiar la conferința de pace Polonia a sprijinit ideia de a alipi acest port la Lituania și punctul de vedere nu și l-a modificat nici acum.

După părerea noastră, scrie mai departe ziarul, Klaipeda este pentru Lituania un punct vital și dezideratele Germanilor minoritari din această localitate vin aici în conflict cu cele mai elementare interese ale statului lituanian. Intelegem bine problema aceasta în întregime, scrie ziarul, tocmai fiindcă avem în vedere întregul complex de planuri germane precum și metodele de cari Germania probabil că va face uz la momentul oportun în Europa centrala și de răsărit.

După problema Germanilor din Sudeți se va scoate la suprafață Problema Klaipedei, în legătură directă cu informațiile care încep a fi sistematic publicate de către organul mareșalului Goering „Essener National-Zeitung", care accentuează de câtva timp necesitatea ca atenția Reichului să se concentreze și asupra celorlalte state din răsăritul Europei, unde se mai găsesc numeroase minorități germane.

Sintem în fața unor prefaceri politico-geografice care vor tulbura permanent răsăritul european.

Asociație corală
a Ateneului „Dr. Angelescu"

Fundația Regală „Principele Carol" Cămin Orășenesc Ateneu Dr. C. Angelescu din cartierul Sărăriei, face apel călduros doamnelor, domnilor, studenților, elevilor și tuturor amatorilor de muzică, de a da concurs la formarea asociației corale a ateneului, sub cond. D-lui V. Rogojină absolvent al Acad. de Muzică din Iași.

Inscrierile se fac la secretariatul Ateneului. Repetițiile au loc în fiecare Joi și Sâmbătă dela ora 6 p. m., în sala Ateneului.

Brevete anulate

Camera de comerț a primit eri o adresă din partea Administrației Financiare de Constatare, prin care i se face cunoscut că ministerul a respins cererile altor debitanți, cari au solicitat menținerea brevetelor anulate.

Aceste brevete sunt și rămân anulate și aparțin d-lor: V. Oloieru—Rediu Tatar, Gheței Mișcovici și D. Antonescu din Copou; N. Mihailescu, Grig. Hotman, M. Pascu, P. Prisacaru, N. Vlad, Andrei Țară Lungă și G. Cosmovici, toți din Buciumi.

x Prin decizie ministerială, s'a hotărât că funcționarii din Asigurările sociale, căzuți sau care au absentat motivat dela examenul de selecționare din 20 Sept. 1937 sunt obligați a da al doilea examen prevăzut de lege. Acest examen s'a fixat pe data de 15 Noembrie a. c.

Din Iași sunt mai mulți funcționari în această situație.

Astăzi seara în nocturnă ora 8.45 precis — **Terenul Macabi -- Mârzescu 26**

Marea revanşă C.F.R. Buc.-Macabi-Hackoah

Cel mai palpitant şi important match ce se poate organiza azi în ţară.

UN MARE CARTIER MUNCITORESC,
un sanator şi alte înfăptuiri la Iaşi
Vizita d-lui prof. Strat, conducătorul Asigurărilor sociale

Sâmbătă au sosit în localitate d-nii prof. Gh. Strat preşedintele Consiliului de Ad-ţie al Casei Centrale a Asigurărilor Sociale, şi Mişu Enescu, director general.

In gară au fost primiţi de d-nii: C. Buhoci directorul Casei locale, dr. C. Bulău medic şef, Th. Gheorghiu preşedintele Consiliului de Ad-ţie, Romiro Boceck şi Dr. C. Strat.

Spitalul dela Copou

Cu toţii au plecat la Copou să viziteze noul spital muncitoresc, unde au fost primiţi de d. dr. Plăcinţeanu directorul spitalului.

D-nii Strat şi Enescu, au vizitat în amănunţime spitalul, iar d. dr. Plăcinţeanu a dat toate explicaţiile necesare asupra instalaţiilor ce urmează a se face.

Noul spital muncitoresc dela Copou, va fi unicul pe ţară, prevăzut cu cele mai perfecte instalaţii medicale.

Apoi, în vederea lărgirei spitalului, s'a achiziţionat un teren vecin proprietatea d-lui Ştefan Petrescu, cu suma de 640 mii lei, ducându-se tratative şi cu moştenitorii dei. dr. Frey, pentru achiziţionarea a încă unui teren de aproape 7000 m. p.

Acest teren va fi transformat într'un mare parc pentru spital, şi se va ridica un block pentru locuinţe funcţionarilor.

La Casa asigurărilor

Apoi s'a vizitat Casa Asigurărilor Sociale din Str. Brătianu, unde d-nii director C. Buhoci şi C. Bulău medic şef, au prezentat situaţia Casei.

Dl. prof. Strat a rămas mulţumit de felul cum este administrată Casa locală, aducând felicitări celor doi conducători.

Apoi s'a vizitat dispensarul, farmacia şi spitalul de chirurgie.

D. prof. Strat a elogiat activitatea rodnică a d-lui dr. Plăcinţeanu directorul spitalului, felicitându-l pentru felul cum a organizat acest spital cât şi pentru valoarea d-sale profesională.

Preşedintele Consiliului de Ad-ţie a Casei Centrale, a arătat că, Casa Asigurărilor locale şi spitalul, sunt cele mai bine organizate din toată ţara.

Un dispensar şi o bae

D. prof. Strat s'a interesat îndeaproape de nevoile asiguraţilor, cât şi de posibilităţile de a le înlesni acordarea de ajutoare medicale.

In urma propunerei d-lui medic şef dr. C. Bulău, s'a vizitat un teren în strada Sft. Andrei, unde se va face un dispensar pentru muncitorii din acea regiune, dispensar care va costa suma de 2 milioane lei.

Tot aci, a declarat d. prof. Strat, se va face o baie populară, unde muncitorul să poată face baie zilnic când iese dela lucru.

Din proectele d-lui prof. Strat
Insemnate realizări la Iaşi

Am avut prilejul să stăm de vorbă cu d. prof. Strat, un distins concetăţean, care s'a stabilit de câţiva ani la Bucureşti.

D-sa s'a arătat cu multă dragoste pentru oraşul său natal.

—„Inima o am la Iaşi şi creierul în Capitală"— a declarat d. prof. Strat.

Noua lege a Asigurărilor

D-sa ne-a comunicat că la 1 Octombrie va fi promulgată noua lege a Asigurărilor Sociale şi prin care se vor acorda largi avantagii muncitorilor.

Se va mări lr. 8000 lei salarul la care să intre asiguraţii în casă, iar cotizaţiilor vor fi sporite dela 6 la 8 la sută.

Un sanator T. B. C.

In ceiace priveşte Iaşul, se va ridica în regiunea Bucium-ului un mare sanatoriu T. B. C. pentru toată Moldova.

Se va face un laborator pentru prepararea produselor farmaceutice, spre a nu se mai cumpăra din comerţ.

Medicii cumularzi vor fi înlăturaţi, sau li se va cere să rămâie numai în serviciul asigurărilor şi se va institui un consiliu medical.

Se vor mări salariile medicilor, funcţionarilor etc. pentru a-i stimula la o activitate mai intensă.

Deasemenea se vor stabili 8 clase de cotizaţii, în loc de şase, şi se va introduce pensia de bătrâneţe şi retragere.

In ceia ce priveşte săptămâna de boală, ea nu va mai fi plătită asiguratului de către patron, ci de Casă.

Un cartier muncitoresc.

D. prof. Strat a promis că va face la Primărie intervenţii pentru a se pune la dispoziţie un teren, unde se va ridica un cartier muncitoresc.

Asiguraţii îşi vor avea locuinţa lor, pe care o vor plăti în rate, în decurs de 20—30 ani.

Actualul local din str. I. C. Brăteanu va fi destinat numai pentru dispensar, iar pentru ad-ţie se va construi un alt local.

*

La inaugurarea spitalului muncitoresc dela Copou, ce va avea loc la 1 Oct. 1939, va participa şi M. S. Regele. Cu acea ocazie d. prof. Strat, va invita dela fiecare facultate de medicină din ţară, câte un delegat, pentru a aprecia opera realizată.

D. prof. Strat a promis pentru Iaşi, că va înfăptui lucruri mari, spre a se creia asiguraţilor o situaţie cât mai bună.

*

Seara d-nii prof. Strat, dr. Plăcinţeanu, dr. C. Bulău, Th. Gheorghiu, au fost primiţi în audienţă de d. Rezident Regal.

EM. CHURTZ

PURGATIV IDEAL
cu efect rapid şi sigur
Purgen Dr. Bayer
în cutii originale cu 25 pastile şi cutii de probă cu 4 pastile

Informaţiuni

x *La 1 Octombrie va intra în funcţiune, postul de radio-emisiune din Chişinău.*

Se afirmă că o legătură se va stabili,—aşa ca şi Iaşul să aibă un post secundar de emisiune.

x *Ministerul Instrucţiunii a reintegrat pe părintele Negoiţă în postul de director al Seminarului „Veniamin" din localitate.*

x Elevele dela liceul „Oltea Doamna" care au plecat în excursie în Bucovina, se înforc astăzi Luni, la ora 12 noaptea, cu trenul de Paşcani.

x In ziua de 24 Septembrie crt., va avea loc în saloanele „Statului Negustoresc" o serată dansantă, organizată de Asociaţia „Sprijinul Funcţionăresc" din localitate.

S'au pregătit numeroase şi frumoase surprize.

x *Azi expoziţia mode', la „Scala".*

Rubrica cinematografică

Pentru săptămâna aceasta, cinematografele din localitate au adus filme de calitate.

Astfel la „TRIANON" avem ocazia să-l revedem pe Fred Astaire şi noua lui parteneră Grazie Allen intr'un frumos film intitulat „Valsul şi Contesa".

Al doilea film este „Primejdia", cu John Barrymore, John Howard şi Luise Campbell. Complectare: Jurnalul sonor Fox-Movietone.

•

La „Scala" se reprezintă iarăşi trei filme frumoase, menite să stârnească interesul tuturor. E vorba de „Vogues 1938", un film complect colorat, cu Joan Bennett şi Warner Baxter.

Al doilea film este „Cavalerii nopţii", o realizare misterioasă cu tenorul italian Nino Martini.

Al doilea film „Dşra Mozart", ne readuce pe simpatica Daanielle Darrieux.

Complectare: Jurnalul sonor Paramount.

•

La „SIDOLI" se reprezintă deasemenea două filme frumoase. E vorba de „Declasaţii", un film dramatic cu Clive Brook şi Ann Todd.

Al doilea film este: „Aventurile detectivului Buldog Drumond" cu John Barrymore.

•

La „PHOENIX" se reprezintă noua reeditare a celebrului film „Ogorul" cu Paul Muni; şi „Beţivul" cu Wallace Beery.

Aparatele de radio „PHILIPS" Tip 1939
AU SOSIT şi se pot asculta la
RADIO MERCUR
Iaşi, Str. Lăpuşneanu No. 28
Telefon 1859

Comisiile de bacalaureat la Iaşi

Bacalaureatul teoretic

Com. No. 29 Iaşi

Localul lic. Naţional. Preşed.: Bogdan P., fiz. chim., prof. univ. Iaşi, Membri: Călin Elena rom. lic. f. Bălţi, Pascu Elena, fr. lic. D-ţa Ileana Buc. Văluţă M. ist. lic. b. Bălţi, Mitrofan T. geogr. lic. b. Soroca, Biber Ion fil. dr. şc. norm. Galaţi, Marineanu V. lat. lic. Naţional Iaşi, Ştefănescu Lidia şt. nat. şc. norm. Cern., Cârlănescu C., mat. lic. f. Bacău.

Com. No. 30 Iaşi

Localul lic. internat. Preşed. Miller Al. mat. prof. univ. Iaşi. Membrii: Mancaş Victorica rom. lic. f. O. D-na Iaşi, Cucu Teofil, fr. sem. Chişinău, Nichita D. ist. lic. internat Iaşi, Spătaru Traian, geogr. lic. M. V. Cern., Stănescu Gh. fil. dr. lic. b. Vaslui, Andrei Marin lat. lic. Sava Bucureşti, Popescu Maria şt. nat. lic. f. Ploeşti, Gulian Ortansa fiz. chim. gim. Olteniţa.

Bacalaureatul comercial

Comisiunea No. 7 Iaşi

Preşedinte: d. prof. univ Bungeţeanu C., Bucureşti, mărfuri; Papastopol Florica Iaşi, limba rom, Baimuş Elvira, Iaşi, limba franceză; Ionescu Gh. Bucureşti, istorie-geografie; Vasilescu N., Galaţi, contabilitate; Teodorescu I. Ploeşti, matematici; Iamandi P., Craiova, juridico-economice.

Examenul începe mine 20 Sept.

STOFE — **Ultimele creaţiuni ale fabricelor**
W. SCHERG & Co. Braşov
găsiţi la secţia de stofe a firmei
Fr. Vartparonian & Fr. Hlebnikian
SUCURSALA IAŞI -- Str. Ştefan cel Mare No. 61
TELEFON 1539
RAION SPECIAL
pentru uniforme ofitereşti toate armele

Agricultori!
Intrebuinţaţi CEREALINA-CAFFARO
produs italienesc pentru tratarea
în uscat a grâului *contra mălurei.*
Reprezentanţa generala pentru judeţele: Iaşi, Baia, Bacău, Botoşani, Fălciu, Roman şi Vaslui la
Sindicatul Viticol Iaşi
Str. Prof. A. C. Cuza No. 9

Decret pentru mobilizarea femeilor în timp de război

M. S. Regele a semnat următorul decret-lege:

ART. I.— In timp de război, femeile sunt datoare să presteze serviciu Patriei.

In acest scop ele pot fi mobilizate prin chemare individuală, sau pe categorii, la serviciile pentru care sunt apte, în raport cu pregătirea lor.

ART. II.— Un regulament va arăta modalităţile de aplicare ale prezentei legi.

Dat în Sinaia la 17 Septembrie 19.8.

(ss) CAROL

Preşedintele Consiliului de Miniştri,
(ss) MIRON CRISTEA

Ministrul Apărării Naţionale,
(ss) G RAL ARGEŞEANU

No. 3236.

Ministrul Justiţiei, (ss) V. IAMANDI

Cinematograful la sate

Aseară a avut loc în satul Tomeşti proectarea a două filme educative, subt conducerea D-lui Dr. Iordan Ruginǎ.

Distinsul medic al circumscripţiei Tomeşti a colindat până acum, însoţind personalul tehnic al aparaturii, toate satele care fac parte din Plasa Sanitară Tomeşti.

Dar ceiace vrem să relevăm de data aceasta, nu este râvna cu care doctorul Rugină activează pe toate laturile de propăşire rurală — activitate apreciată de superiorii săi şi deseori înregistrată de noi, — ci să reactualizăm părerea comună a altora şi experienţa popoarelor care au trecut prin faze prin care trece azi poporul nostru, asupra rolului educativ al cinematografului când este pus în slujba binelui şi a frumosului.

Filmele care colindă astăzi satele noastre sunt aşa cum sunt, şi-s *minunate* fiindcă sunt.

Dar aceasta e prea puţin. E o suficienţă pe care trebue s-o depăşim în cel mai scurt timp deoarece e sigur că putem mai mult.

Cinematograful la sate poate da rezultate remarcabile, *numai* când oglindeşte specificul naţional şi când se adresează sufletului de muncitor al pământului.

Se svonise cândva prin bătrânul nostru Iaşi despre o societate „pentru crearea filmului românesc educativ numită „Stero-Cinema". Astăzi nu se mai aude nimic de ea. Probabil că a murit în faşă, ca cele mai multe din trebu-rile Românului care lesne începe.....

Ei bine nu se poate ca astăzi când întreaga ţără este un şantier de refacere, să nu se ţină seamă de cea mai modernă armă împotriva ignoranţei şi a pornirilor ascunse. Ţăranul român preferă cinematograful (la şedinţele de proecţie pomenite mai sus, alerga tot satul) şi această preferinţă e o calitate care se cere cultivată. Inginerii şantierului românesc nu vor trebui să neglijeze preferinţa pentru imaginea luminoasă, a ţăranului nostru.

Ei vor trebui să creeze filmul românesc şi mai ales filmul sătesc educativ.

AUR.

AZI la SCALA

Deschiderea stagiunii de iarnă
O mare expoziţie de modă în cadrul sezonului

Azi, cinematograful atât de plăcut ieşenilor — „Scala" inaugurează stagiunea de iarnă, cu un program ales din trei filme minunate.

Primul film „Vogues 1938" este o producţie superioară, premiată la concursul internaţional dela Veneţia şi care prilejueşte cea mai mare paradă a modei, din câte s'au organizat până azi.

In cadrul romanului de dragoste al fermecătoarei Joan Benett şi simpaticului Warner Baxter, se desfăşură expoziţia eleganţei, casa United Artists aducând pe ecran ultimile creaţii ale anului 1938.

Al doilea film este senzaţionalul cowboy „Cavalerii Nopţii", cântat de Nino Martini, cu Ida Lupino, Leo Carillo, etc.

Al treilea film, cea mai bună realizare a fermecătoarei Danielle Darrieux „Domnişoara Mozart".

Un program care va atrage tot Iaşul!

Rezultatul complect al Concursurilor Hipice
O amazoană americană a fost premiată.-- Aspecte.-- Ceaiul dela Jochey-Club. -- Accidentul unui ofiţer concurent

Sâmbătă după amiază a început pe platoul regimentului 7 Roşiori, desfăşurarea marilor concursuri hipice organizate de „Societatea hipică" Iaşi, de sub preşidenţia d-nei Elena Gh. Brătianu, sub înaltul patronaj al M. S. Regelui.

Asistenţa

In loja oficială au luat loc d. general Ilasievici, mareşalul curţii regale, d. general Mihai Negrutzi, rezidentul ţinutului Prut şi d. general în rezervă Bălăcescu.

In restul asistenţei am remarcat pe d. general adjutant Baliff, consilier regal, general Zisu, comandantul diviziei II-a cavalerie, d. general Racovitză d-na şi d. George Brătianu, d. Lascar Rosetti, vice-preşedintele Jochey Clubului, d-na mi-ministru Victor Iamandi, d. general în rezervă Comănescu, d-na şi d. Ghica Deleni, d-na Georgeta Ghica, col. Carp, comandantul regimentului 7 Roşiori, d-na şi d. col. Ranette, col. Dobjanschy, comandantu reg. 3 roşiori, d-na şi d. George Racovitză, d-na şi d. lt. col. Arghir, d. Octav Dessila, cunoscutul scriitor bucureştean, d-na şi d. George Băleanu, d-rele g-ral Naumescu, d-na şi d. Alecu Buzdugan-Vaslui, d-na şi d. George Barbu, d-na maior Gumă, d-na şi d. maior Saruvim, d. av. Mihai Borcea, d-na şi d. cpt. Ţoni, d-na Iulius Petescu, etc.

La probele de eri am mai remarcat în asistenţă şi pe d-na şi d. consilier M. Ikşanu, primarul oraşului, d-nii Pogonat, procuror general al Curţii de Apel, dr. Bălteanu şi av. Petru Bogdan.

Cea mai mare parte din această asistenţă a luat parte Sâmbătă seara la Ceaiul oferit de d-na Ella Brătianu în saloanele Jockey-Clubului, unde s'a petrecut minunat, până dimineaţa.

Concursurile

Au fost disputate de vre-o 90 concurenţi şi amazoane printre care s'a enumerat şi d-ra Mary H. Janney, fiica conducătorului misiunei medicale americane, la Iaşi.

Un accident...uşor s'a produs la probele de Sâmbătă, când *d. lt. N. Buiuc* a fost răsturnat de cal, la un obstacol, rupându-i-se arcada ochiului stâng. I s'au dat pe loc ajutoare medicale.

Rezultatul concursului

S'a dat aseară, după terminarea probelor, d-na Ella Gh. Brătianu împărţind personal premiile, după cum urmează:

Premiul div. 2-a cavalerie (în valoare de 18.000), vânătoare uşoară:

I. Lt. Al. Dobrescu, II Cpt. Picioroga, III, IV şi V lt. Dabija, VI şi VII lt. Dobrescu şi sub-lt. Bărboiu.

Premiul Prefectului jud. Ilfov (de 15.000 lei) vânătoare uşoară handicop: I cpt. V. Codreanu, II cpt. Picioroga, III lt. Baliff, IV lt. Buiuc, V, VI, VII şi VIII, ex aequo, cpt. Codreanu, cpt. Fr. Ionescu, lt. Mălinescu şi lt. Ionescu, IX cpt. Apostol şi lt. Baliff.

Premiul municipiului Iaşi (de 32.000 lei) parcurs de vânătoare grea: I lt. Gh. Maxim, II cpt. Tudoran, III cpt. Codreanu, IV cpt. Ţopescu, V cpt. Apostol şi VI cpt. Ţopescu.

Premiul g-ral N. Portocală, oferit de Ministerul agriculturii şi domeniilor (de 8000 lei) probă de dresaj: I, cpt. Ştefanov, II lt. Ionescu, III lt. Dabija şi IV lt. Ştefanov.

Premiul Jokey Club şi prefectura jud. Iaşi (de 25.000 lei) parcurs de precizie mijlocie: I lt. Smarandache, II cpt. Tudoran, III lt. Smarandache, IV; av. Groapă, V cpt. Codreanu şi lt. Smarandache, VI lt. Niculescu, VII lt. Rosety şi Lt. Niculescu, VIII lt. Constantinescu şi cpt. Picioroga.

Premiul Cercului Militar (de 5000 lei), parcurs de vânătoare uşoară, la care a ieşit câştigătoare şi d-ra Mary H. Janney.

Premiul aviatorilor cavalerişti (de 25.000 lei) parcurs de forţă progresivă:

I, II şi III Cpt. Topescu şi lt. Maxim, IV Cpt. Apostol, V, cpt. Tudoran, VI lt. Epure VII cpt. Zahei lt. Smarandache, cpt. Maxim, cpt. Ţopescu, lt. Epure lt. Niculescu şi cpt. Apostol.

C. D.

DE INCHIRIAT.—Epitropia Bisericei Prapa Doamna aduce la cunoştinţă amatorilor că în ziua de 24 Septembrie a. c. ora 5 se va ţine licitaţia publică, cu oferte închise, pentru închirierea a două imobile, situate în str. Vasile Conta No. 34 şi se pot vedea în fiecare zi între orele 11—12.

Ofertele se primesc la cancelaria epitropiei din str. V. Conta 34, însoţite şi de garanţia de 5% din suma oferită.

Epitropia

Se caută la „Scala" pentru imediata angajare, plasatori.

ULTIMA ORA

La Londra s'a hotărît a se ceda Germaniei regiunile sudete

Astăzi, consiliu de miniştri la Londra şi Paris.--Nouă întrevedere Hitler-Chamberlain

Germania înarmează pe sudeţi

Praga 19.—Noile incidente de la Asch s'au produs noaptea, astfel că n'au putut fi identificaţi agresorii. Dar se ştie că ei s'au retras pe teritorul german şi aveau arme germane de fabricaţie nouă.

•

La Brandenburg în Moravia de Sud, a fost arestat mecanicul sudet Pavel Palal, pentru contrabandă de arme. S'au găsit la dânsul revolvere şi cartuşe de origină germană. Deasemenea ascunsese în cimitirul oraşului: mitraliere, granate, revolvere şi cantităţi de explozibile.

•

Autorităţile aplică cu stricteţă măsura dizolvării partidului germanilor carpatici. S'au făcut percheziţii la sedul partidului şi la ziarul „Die Zeit".

Mobilizare în Cehoslovacia

Berlin 19.—Agenţia D. N. B. transmite:

Cu toate zminţirile despre mobilizarea în Cehoslovacia, graniţele statului ceh au fost închise pentru toţi cetăţenii sub vrâsta de 50 ani

Măsurile militare se execută pe cale întinsă.

*

Varşovia 19.—Frontiera ceho-polonă a fost închisă.

Legaţia Cehoslovaciei din Varşovia refuză să pună viza persoanelor cari voiesc să treacă prin Cehoslovacia.

Ultimii pasageri, cari au sosit din Cehoslovacia anunţă că toate liniile ferate sunt ocupate cu transporturile militare. Trenurile de pasageri fiind oprite pentru a lăsa drumul liber transporturilor militare, sosesc cu mari întârzieri.

Corp militar al sudeţilor

Berlin 19.—Corpul militar al sudeţilor, perfect înarmat şi echipat, a atins efectivul de 40.000 oameni.

Astăzi are loc la Dresda, o mare manifestaţie a sudeţilor.

Dl. Rudolf Hess a vizitat ieri lagărul sudeţilor refugiaţi din Cehoslovacia.

•

In Germania a produs vie impresie discursul rostit de d. Mussolini la Triest şi mai ales pasajul în care spune că, în caz de război, Italia va interveni alături de Germania.

Mari manifestaţii la Londra

Londra 19.— Laburiştii şi liberalii au organizat ieri o mare manifestaţie în favoarea Cehoslovaciei. Publicul purta pancarte cu inscripţia: „Sprijiniţi Cehoslovacia! Opriţi-l pe Hitler! Nu admitem plebiscit".

•

La Trafalgar Square a avut loc o mare demonstraţie sub auspiciile Uniunii internaţionale pentru pace.

Oratorii au asigurat guvernul de întregul sprijin, pentru evitarea războiului.

S'a votat o moţiune în care se propune acordarea unui împrumut de un milion lire sterling, pentru sudeţii care vor să treacă în Reich.

Oratorul Morrison a emis şi ideia unui schimb de populaţii între Germania şi Cehoslovacia.

Guvernul ceh nu admite a se lua măsuri fără a fi consultat

O notă trimisă la Londra

Praga 19.—Guvernul cehoslovac a trimis, miniştrilor engleji şi franceji adunaţi în consfătuire la Londra, o notă în care cere să fie consultat înainte de a se lua o deciziune.

Dacă nu va fi consultat în prealabil, guvernul din Praga atrage atenţia că nu se va considera obligat de hotărîrile de la Londra.

*

Cercurile conducătoare cehoslovace nu admit plebiscitul. Faptul a fost comunicat şi de primul-ministru d. Hodza, în discursul rostit ieri la radio.

Noul plan anglo-francez stabilit la Londra. Se dau Germaniei regiunile sudete

Londra 19.—Discuţiile între miniştri francezi şi engleji au ţinut până noaptea târziu.

Atmosfera a fost foarte vie. Totuşi s'a căzut de acord asupra unui plan care va fi comunicat astăzi d-lui Beneş la Praga.

Planul cuprinde următoarele puncte esenţiale:

1) Cehoslovacia să cedeze Germaniei teritoriile cuprinse între Boemervald şi Erzgebirge.

2) Cantonizarea celorlalte regiuni în care locuesc sudeţi mai puţini, acordându-se cantoanelor autonomie în cadrul statului Cehoslovac.

3) Neutralizarea Cehoslovaciei, cu obligaţia ca aceasta să abandoneze alianţa cu Rusia.

Neutralitatea cehoslovacă va fi garantată, în noile frontiere, de către Franţa, Anglia, Rusia, Polonia, România şi Ungaria.

Miniştrii francezi s'au înapoiat la Paris

Dl. Chamberlain vizitează din nou pe d. Hitler

Planul întocmit la Londra va fi examinat astăzi în Consiliile de miniştri dela Londra şi Paris.

D-nii Daladier şi Bonnet au părăsit astăzi Londra, cu avionul, spre a participa la Consiliul de miniştri dela Paris.

După aprobarea de către guvernul din Praga, planul va fi prezintat d-lui Hitler de către d. Chamberlain, într'o nouă întrevedere lîngă Köln.

Probabil că noua întrevedere Hitler-Chamberlain va avea loc mîne Marţi sau Miercuri.

Dl. Mihalache a exprimat omagii M. S. Regelui

cu prilejul solemnităţii dela Topoloveni

Câmpulung (Muscel) 19. — Ieri s'au inaugurat la Topoloveni (Muscel) numeroase realizări de interes obştesc, înfăptuite din iniţiativa d-lui Ion Mihalache, cu concursul primăriei locale şi a cooperativei „Infrăţirea".

In cuvântarea rostită, d. Mihalache a arătat că s'au făcut însemnate opere economice şi sanitare, pentru nevoile săteşti. In viitor se vor rezolvi alte nevoi ale Topolovenilor.

„Dl. Mihalache a exprimat omagii pentru M. S. Regele; iar la masă a închinat pentru Suveran.

Cronica Sporturilor

Astăzi seara în nocturnă

Marea revanşă C.F.R.-Buc.-Macaby

Palpitanta întâlnire dintre echipele de volley-ball C.F.R.-Bucureşti şi Macaby-aşi nu s'a terminat aşa cum ar fi trebuit să se termine un match de importanţă, celui disputat eri; adică rezultatul n'a clarificat situaţia.

Rezultatul favorabil feroviarilor, nu a mulţumit nici chiar pe învingători, prin felul cum a fost dată decizia.

Deaceea ceferiştii şi-au amânat plecarea, acordând o revanşă pentru astăzi seara la ora 8.45 p. m. în nocturnă.

Foot-ball

Victoria c. f. r. a fost învinsă cu 3—0 de D. V. A. Galaţi.

„Textila" a cedat cu 2—0 lui „Sporting" Chişinău.

Eri a fost o zi neagră pentru echipele ieşene.

s. m.

SINUCIDERE

Bucureşti 19.—Tânărul Victor Mihailescu de 22 ani, s'a sinucis, aruncându-se în faţa trenului la Chitila.

El absolvise liceul, dar pierduse actele, şi n'avea bani să-şi scoată alte acte pentru continuarea studiilor.

x *Azi expoziţia model, la „Scala".*

Diverse ştiri

Buc. 19.— M. S. Regele şi Marele Voevod Mihai şi-au reluat reşedinţa la Sinaia.

•

Starea sănătăţii d-lui mareşal Averescu s'a îmbunătăţit simţitor. In curând d. Averescu va pleca la T. Severin.

•

In prezenţa câtorva miniştri şi a d-lui prof. N. Iorga, s'a pus ieri piatra fundamentală a unui spital la Văleni-de-Munte.

S'a jucat cu mare succes, în aer liber, piesa „Oedip rege".

•

Belgrad 19.— Dl. general Simovici a fost numit Şeful Statului Major al armatei Jugoslave.

x **Tenul iritat de vânt şi de soare se înfrumuseţează repede şi admirabil** întrebuinţând **Crema Miraculoasă** preparatul Laboratorului Dr. A. Ratianu Iaşi, str. Cuza Vodă 83.

Această minunată cremă albeşte şi catifelează pielea, distrugând petele şi coşurile depe obraz. Se trimite contra ramburs oriunde se cere.

Informaţiuni

x Conducătorii Sindicatului lucrătorilor brutari din localitate, au anunţat că azi lucrătorii brutari vor declara greve.

x LA GENEVA în şedinţa de Sâmbătă a consiliului S. N. d. ministru Petrescu-Comnen, în numele României, a cerut să se găsească un loc pentru emigrarea evreilor din Europa sud-estică. Iar deocamdată să se deschidă graniţele Palestinei pentru intrarea evreilor.

O declaraţie identică a făcut şi delegatul Poloniei.

x Societatea ofiţerilor în rezervă şi retragere proveniţ din activitate „Regele Carol II" aduce la cunoştinţa D-lor ofiţeri pensionari şi deblocaţi ca Marţi 20 Sept. 1938 ora 11 este adunarea la cercul Militar când se vor aduce în discuţie chestiuni foarte importante.

x OMORÂT DE TREN. — Trenul personal 6048 Paşcani-Iaşi a surprins între staţia Ruginoasa şi T.-Frumos pe pensionarul Vasile Davidov de 60 ani, originar din T.-Frumes pe când traversa linia ferată.

Bătrânul pensionar a încetat din viaţă.

x Ministerul Educaţiunii Naţionale a aprobat să se ţină la 20 Septembrie a.c. un nou examen de admitere în clasa V la liceele comerciale pentru ocuparea locurilor vacante de către absolvenţii a 4 clase gimnazii teoretic, şcoala normală sau seminar. Nu sunt admişi cei care în sesiunea Septembrie a. c. au depus examen şi au fost respinşi.

x *Un cutremur de pământ* s'a resimţit ieri dimineaţă la Bucureşti. Epicentrul era la vre-o 700 km. departare

Ştiri poliţieneşti

Furturi îndrăzneţe. — Un îndrăzneţ furt s'a comis la locuinţa cârciumarului Haim Şmil din str. A. D. Xenopol No. 3.

S'a furat dintr'o şifonieră suma de 15 mii lei şi bijuterii de mare valoare.

— Astă noapte s'a furat dela cârciuma d-lui Moise Buium str. Ţuţora No. 61, numeroase sticle de alcool, cantităţi de săpun şi alte mărfuri.

— Doamna Eugenia Pârău supraveghetoare la spitalul St. Spiridon, a înştiinţat poliţia că s'a furat dela acest spital din secţia d-nei dr. Puşcariu, un microscop şi o lampă. Valoarea obiectelor furate se ridică la suma de 110 mii lei.

Se fac cercetări.

•

Accidente. — Un accident de circulaţie s'a întâmplat eri pe str. Carol.

Dl. Fruhling din str. Lozonschi pe când mergea cu motocicleta, a dat peste femeea Adela Chiriac, provocându-i leziuni la piciorul drept. In acelaş timp, motocicleta s'a răsturnat, iar d. Fruhling s'a ales cu leziuni la picioare.

— Maşina No. 122 pe cînd mergea pe Str. Elena Doamna, a dat peste d. Brener Solomon din Str. Ştefan cel Mare No. 21, producându-i leziuni la cap.

A fost transportat la spitalul israelit.

— Cetăţeanul Const. Farmugiu pe când lucra la instalarea unei firme la prăvălia d-lui Ion Curmaniuc din piaţa Halei, a căzut jos, alegându-se cu leziuni la cap.

ORA 12

Control internaţional în regiunile sudete

pentru pregătirea plebiscitului

Praga 19.—Consiliul de miniştri s'a întrunit astăzi sub preşedenţia d-lui Beneş şi discută planul anglo-francez întocmit la Londra.

Şedinţa continuă.

•

Rectificarea graniţei Cehoslovace în favoarea Germaniei, urmează a se face de o comisie internaţională, prin plebiscite locale restrânse.

•

Paris 19 — Guvernul examinează formula unui mandat internaţional (cu participarea Italiei), în regiunile sudete.

Comisia internaţională va administra regiunea sudetă, până ce spiritele se vor potoli, spre a se putea aplica o rezoluţie paşnică. Apoi se va examina modalitatea cea mai bună a efectuării plebiscitului.

Rusia pregăteşte mobilizarea

a 12 contingente

Riga 19.—Ştiri din Moscova arată că s'au făcut toate pregătirile pentru mobilizarea barbaţilor şi femeilor din 12 contingente.

Se tratează cu foştii ofiţeri din armata ţaristă, refugiaţi în străinătate, să reintre în cadrele armatei. E vorba ca 1600 ofiţeri refugiaţi să fie aduşi din America şi Asia.

Trenchcoaturi

gata şi de comandă

cumpăraţi eftin la

EDUARD

Informaţiuni

x **Aţi vizitat automatul fotografic?**

Vizitaţi-l chiar astăzi. Este cea mai mare surpriză

x TEMPLUL NEUSCHOTZ. Fiind multe cereri noi de locuri la Templul „Neuschotz" Iaşi, comitetul roagă pe d-nii enoriaşi ca să-şi ridice din timp invitaţiile numerotate, dela d. Filip Schiller str. Săulescu 3, întrucât cele rămase până în 23 Septembrie se vor ceda la noii enoriaşi.

x **Domnul Docent Doctor Hurmuzache** conferenţiar universitar, şi-a reluat consultaţiile în str. Lăpuşneanu 20, orele 2—5 d. a.

x **Dl. Profesor Doctor I. Tănăsescu, reîntors în localitate, dă consultaţii zilnice între orele 1—4 d. m. (str. Corol 4 bis).**

x **Doamna Dr. Parhon C. Ştefănescu** medic primar al Spitalului Socola. Boale nervoase şi ale glandelor cu secreţiuni interne. Metabolism bazal. Consult 2—4 p. m. în str. Tăutu 2. Telefon 2269.

x DR. H. SOLOMOVICI întors în localitate a reluat consultaţiunile pentru *nas, gât, urechi şi gură.* Strada Ştefan cel Mare 4. Telefon 1320.

x D. DR. C. STRAT, Asistent universitar şi Medic al Casei Asigurărilor Sociale va consulta şi diagnostica cu raze Roentgen, cu începere dela 1 Octombrie a. c. în str. Lascar Catargi 51 colţ cu str. Vasile Conta.

x Dl. Dr. PANAITE ZOSIN şi-a reluat consultaţiunile *(nervoase, interne şi hidroterapie)* în str. Armeană 15, *dela 2 la 4 d a.*

Direcţiunea Generală C. F. R.

PUBLICAŢIUNE

Se aduce la cunoştinţa generală că Administraţia c. f. r. primeşte oferte benevole pentru stâlpi de stejar pentru telegraf şi telefon.

Condiţiunile de detaliu se pot obţine fie direct, fie prin cerere scrisă dela Direcţiunea Economatului Serviciul E. 2 str. Edgard Quinet 8 etaj IV.

No. 240/83 col.

Direcţiunea Economatului

PIERDUT Buletinul Biroului Populaţiei Iaşi No. 32782 din 12 Iulie 1926 pe numele de Bicu A. Vasile din strada Ş. Păcurari No. 5.

Se declară nul.

CUMPĂR aur de dinţi, bijuterii. Vindeţi bine **Brătianu** 82

specializ. Paris

SCALA INAUGUREAZA AZI STAGIUNEA DE IARNA

cu trei filme jubiliare şi cea mai mare paradă a modei

— Cel mai fantastic spectacol —

VOGUES 1938

cu JOAN BENETT, WARNER BAXTER

Odată cu cel mai senzaţional cowboy

Cavalerii Nopţii

cu Nino Martini, Ida Lupino, Leo Carilo

şi cea mai superbă comedie

DOMNIŞOARA MOZART

cu minunata DANIELLE DARRIEUX

ANUL XXXIV No. 9443

ABONAMENTE:
Lei 350. . . . . pe un an
„ 180. . . . . „ 6 luni
„ 90. . . . . „ 3 luni
„ 35. . . . . „ 1 lună
„ 1500. . . Instituţii publice

Atelierele tipografice „Opinia"
IAŞI STR. LAPUŞNEANU 37

1 LEU

OPINIA

Ziar popular cotidian

MERCURI 21 SEPTEMBRIE 1938

TELEFOANE
Redacţia . . . No. 1298
Administraţia . . . „ 1299
Serv. de noapte red. . . „ 1436

Redacţia şi Administraţia
IAŞI STR. LAPUŞNEANU 37

Director C. R. GHIULEA

BIBLIOTECA UNIVERSITATII IASI

UN BILANT
PRODUCŢIEI AGRICOLE

Suntem la sfârşitul verii, atunci când se pot cunoaşte rezultatele situaţiei generale agricole. Şi este bine să se ştie de toată lumea, ce a produs câmpul în anul acesta.

In primul rând am avut o producţie de grâu care constitue un record în comparaţie cu recoltele anilor precedenţi. Dar producţia de anul acesta a grâului, nu constitue un record numai cantitativ, ci şi calitativ; şi aceasta datorită campaniei susţinute dusă de ministerul agriculturii şi domeniilor.

Dacă facem în continuare bilanţul celorlalte semănături, s'a putut constata următoarele:

Secara, ca şi grâul, a constituit un record de producţie.

Orzul de toamnă a dat rezultate tot atât de satisfăcătoare.

Rapiţa a avut o producţie din cele mai bune.

Dar semănăturile de primăvară nu au corespuns aşteptărilor; şi aceasta din cauza secetei, înregistrată în mai toate ţinuturile ţării.

Mazărea a avut o producţie mediocră, atât din punct de vedere calitativ, cât şi constructiv. Măzărichea de toamnă mai bună de cât cea de primăvară. Iar cea de sămânţă a avut un foarte mic randament.

Nutreţul verde, pentru vite, a fost în anul acesta foarte abundent.

Orzul de primăvară mediocru, iar ovăzul foarte slab. Ceeace constitue recolta slabă a anului, este porumbul care are o producţie socotită ca sub-mediocră.

In general şi ca o concluzie se constată că semănăturile de toamnă care se folosesc de umezeala ploilor şi de cea a zăpezilor, dau rezultate mai bune decât cele de primăvară, supuse lipsei de precipitaţiuni atmosferice şi deci şi de umezeala necesară creşterii.

Dacă luăm în consideraţie technica agricolă, putem face constatarea că s'a înregistrat un progres îmbucurător.

Şi progresul îl vedem mai ales la recolta grâului.

In adevăr, greutatea la hectolitru a fost în jurul cifrei de 80 Kgr. Mijlocia producţiei pe toată ţara, poate fi socotită la 1300 Kgr. la hectar.

Sunt numai câteva cifre cari arată că technica agricolă este în creştere şi că aceasta se datoreşte numai campaniei duse de minister prin serviciile agricole judeţene.

Pentru orce eventualitate...

Faţă de desfăşurarea evenimentelor, Franţa a luat întinse măsuri militare. Flota franceză din Atlantic a fost concentrată în portul Brest, unde zilele acestea a inspectat-o d. Campinchi ministrul marinei.

In clişeu, ministrul Campinchi pe bordul crucişătorului „Provence".

BISERICA NEAMULUI

Obiceiuri vechi voevodale, făceau ca după fiecare victorie a oştilor noastre, Domnitorul Ţării să ridice drept mulţămire şi slavă Domnului, un lăcaş de închinăciune.

După marea victorie a trupelor noastre în războiul de reîntregire a patriei, din iniţiativa societăţii femeilor române, s'a început la Mărăşeşti construirea unei cripte adăpostitoare a tuturor osemintelor celor care şi-au dat viaţa pentru Ţară; şi a unei măreţe biserici.

Duminică 18 Septembrie, într'un cadru măreţ, s'a făcut sfinţirea celor două monumente de cinstire a eroilor morţi pentru înfăptuirea României Mari.

Tradiţia voevodală de pomenire a celor morţi în lupte, nu putea fi mai frumos şi mai demn continuată decât prin ridicarea celor două elocvente monumente la Mărăşeşti.

Istoria noastră plină de eroice fapte, cunoaşte în cripta dela Mărăşeşti, un nou popas adus Domnului şi de preamărire a eroismului celor morţi pentru patrie.

Biserica Neamului alături cu cripta eroilor, vor constitui întotdeauna pentru cei de acum şi pentru cei ce vor veni, o pilduitoare exemplificare a sacrificiului, a eroismului şi a abnegaţiei, puse în serviciul şi la dispoziţia intereselor naţionale.

O propunere interesantă
pentru ieftenirea pânii la Iaşi

Cunoscutul întreprinzător economic, d. Vasile Mândru, a făcut primăriei o propunere foarte interesantă.

D-sa se obligă să-şi procure cel puţin 100 vagoane grâu la preţul minimal (mai scump de cât preţul ce se oferă astăzi); apoi să macine la mori ţărăneşti şi să facă pâne integrală de cea mai bună calitate, cu preţul de 6 lei kgr.

Dl. Mândru a şi intrat în tratative să închirieze trei brutării. Rămâne numai ca primăria să-i dea autorizaţia necesară.

Se ofe ă deci ieşenilor prilejul de a avea o pâne ieftenă, bine lucrată şi bine cântărită.

Aşteptăm, cu legitimă curiozitate, să vedem minunea: încetarea speculei cu pânea la Iaşi.

Din toată lumea

Ne ameninţă seceta ?

Un cetăţean din Bălţi, care se ocupă cu probleme de meteorologie şi astronomie, ne scrie că în cicluri de 100 ani se produc mari secete în Europa centrală şi orientală. După însemnări istorice, asemenea secete ar fi bântuit în anii 1639, 1739 şi 1839.

S'ar părea deci că seceta se va repeta în 1939, mai ales că petele solare au devenit uriaşe şi influenţează clima pământului.

Şi cetăţeanul din Bălţi e de părere că ar trebui să facem rezerve de cereale şi în special de grâu, pentru a evita foametea în anul viitor.

Relatăm acest fapt, cu titlul de document.

In orce caz, la anul vom putea verifica seriozitatea acestei prezceri.

Prelungirea vieţii

In Chiev a eşit de sub tipar cartea preşedintelui Academiei sovietice de ştiinţe, A. A. Bogomolcev, „Prelungirea vieţii". Sprijinindu-se pe cercetările sale ştiinţifice personale ca şi pe cercetările altor savanţi sovietici şi din restul lumii, academicianul Bogomolcev analizează în studiul său, în chip foarte amănunţit, problema prelungirii vieţii umane.

„Lupta pentru prelungirea vieţii — scrie autorul — nu trebue să se fundeze pe experienţele de întinerire ale organismelor uzate de bătrâneţe. Arta de prelungire a vieţii constă mai ales în aceia de a nu o scurta. Lungimea normală a vieţii se determină între 125 şi 150 de ani, deşi nici cifrele acestea nu pot fi considerate ca ultimele".

Obiceiuri etiopiene

Unul din cele mai curioase spectacole este desigur modul cum mănâncă Abisinienii. In general la ei, carnea se consumă crudă, imediat ce vita s'a tăiat şi e aproape încă fumegândă.

Mâncările cu sos se servesc pe talere făcute dintr'un fel de pâine. Pe măsură ce comesenii înfulecă sosurile sărate ocnă şi ardeiate grozav, farfuriile dispar şi ele între fălcile comesenilor.

In timpul meselor mari 4 etiopieni voinici, trec prin faţa participanţilor, purtând pe umeri un par gros de lemn pe care e aşezat, despicat gata în două, un bou întreg, proaspăt tăiat şi jupuit de piele. Fiecare invitat înarmat cu un cuţit în formă de secere, taie câte o bucată destul de respectabilă de carne crudă, din care pe urmă îşi umple gura.

Toată această operaţiune e însoţită de o mărăială care exprimă satisfacţia mâncătorilor.

Duelul

Duelul în Germania are o tradiţie foarte veche, şi totdeauna a fost practicat de tineret.

Şi sub regimul hitlerist duelul era preamărit, ca tradiţie cavalerească. Dar în ultima vreme, hitleriştii şi-au schimbat părerea.

La recentul congres dela Nürnberg, s'a accentuat obligaţia individului de a trăi pentru colectivitate. Deci viaţa omului nu trebue să fie primejduită, pentru incidente personale, şi la voia întâmplării (căci duelul se caracterizează prin „hazard").

Onoarea unui om este un bun al său, inviolabil. Ea nu poate fi pătată prin insulta unuia sau altuia. Numai omul el însuşi îşi poate păta onoarea, prin acte neonorabile. Deci duelul este injust şi antisocial.

Din istoricul cafelei

Cafeaua, originară din Coffa în Etiopia, se răspândi repede în Orient prin sec. XIII-lea. Pentru mahomedani, ea înlocuia vinul, interzis de coran.

In sec. XIV-lea cafeaua devenise o adevărată pasiune şi în 1511 avu loc faimosul „Conciliu al cafelei" la Mecca.

Conciliul considerând cafeaua drept otravă o interzise, ceiace produse o adevărată revoluţie. Tot ce era în legătură cu cafeaua: magazine, cafenele, etc., fură distruse, iar proprietarii sever pedepsiţi.

Soliman cel Mare interzise de asemeni femeilor să bea cafea, arătând aă această băutură face femeile urâte şi rele.

Dar prohibiţioniştii trebuiră totuşi să cedeze faţă de numărul impresionant al amatorilor de cafea şi în 1535 o adunare ţinută la Cairo declară cafeaua inofensivă.

Discuţii şi păreri

Război sau pace?
In jurul problemei sudeţilor

Un sociolog italian A. Nachmias profesor la Universitatea din Roma, făcea această curioasă constatare: că fiecare individ în parte, oricărei naţiuni ar aparţine, este fără excepţie un pacifist.

Fiecare om are o stare materială, o profesiune, afecţiuni de ordin familiar, care sunt periclitate în cel mai înalt grad de starea de război. Viaţa însăşi, cel mai preţios bun al omului, se găseşte permanent ameninţată şi armamentele de care dispun astăzi ţările civilizate, nu sunt de natură să asigure existenţa populaţiei şi cu atât mai puţin a elementelor combatante.

Şi totuşi în mulţime, conştiinţa individuală se transformă într'o conştiinţă colectivă, cu totul diferită de acea a elementelor sufleteşti componente.

Mulţimile sunt violente, răsboinice, gata oricând la acţiune, indiferent de consecinţe. Şi totuşi aceste mulţimi cu puternice instincte atavice, sunt prin ele însăşi pasive, cât timp nu sunt provocate la lapte de conducătorii lor care trezesc conştiinţa maselor dintr'o stare de amorţeală şi răscolesc marea tulburare a duşmăniilor omeneşti. Vina cea mare a răsboaielor au purtat-o în toate timpurile, aceşti conducători care şi-au legat numele de epocile cele mai însângerate ale civilizaţiei omeneşti.

Situaţia se repetă astăzi în legătură cu chestiunea gravă a Sadeţilor, care ameninţă să încingă Europa într'un nou război.

Până astăzi ştiam că Cehoslovacia este un conglomerat etnic, şi ca din punct de vedere politic alcătuieşte un stat, care se menţine între graniţele sale istorice—cel puţin în ce priveşte Patrulaterul Bohemiei — aproape de 600 de ani. Chiar dacă statul Bohemiei era politiceşte încorporat în fosta monarhie austro-ungară, el alcătuia o unitate politică distinctă şi de aceia împăraţii Ausriei adăogau la coroana lor şi titlul de regi ai Bohemiei. Da o desmembrare a acestui stat, cu toate conflictele inevitabile între naţionalităţi, n'a fost niciodată vorba, chiar în timpurile când relaţiile între Austrieci şi Germani erau foarte încordate— epoca Mariei Theresia şi a lui Friderich cel Mare. Podişul Bohemiei, într'adevăr, alcătueşte o cetate naturală, un fel de Transilvanie care nu poate fi despărţită în bucăţi.

Populaţia germană foarte harnică, tratată pe bazele aceleiaşi egalităţi de drepturi care a domnit şi în Transilvania între cele trei naţiuni, a trăit liniştită până în timpul din urmă, când sămânţa discordiei a provocat un conflict pe cât de serios pe atât de neprevăzut.

Cui se datoreşte această stare de lucruri, care dintr'un ceas pe altul se poate preface într'un sângeros măcel? Evident conducătorilor care, mânaţi de ambiţii imperialiste, s'au gândit să extindă graniţele Reichului, dincolo de hotarele foastei împărăţii habsburgice. Ce va câştiga Germania din această atitudine dârză a d-lor Hitler şi Henlein, rămâne să o decidă viitorul.

Ce este însă sigur, este că Sudeţii joacă un joc primejdios, făcând din colţişorul lor de ţară, frumoşii munţi ai Sudeţilor (Sudetengebirge) primul teatru de luptă, dacă înţelepciunea Europei nu va reuşi să potolească conflictul.

Prof. V. BUŢUREANU

COMPLICAŢII

In problema sudeţilor, o notă personală a adus d. Benito Mussolini, prin faimoasa scrisoare adresată lordului Runciman, şi prin discursul dela Triest.

Insă conducătorul Italiei a cam complicat lucrurile, deoarece a cerut plebiscit pentru toate minorităţile din Cehoslovacia. Iar urmarea a fost că ungurii şi polonii au început să se agite.

Insă problema de bază rămâne aceia a sudeţilor, dela a cărei rezolvire depinde liniştea Europei.

Mai sunt şcoli în ruină!
Cazul dela Româneşti (Iaşi). Apel către d. Rezident regal şi către d. prefect

Se redeschid şi şcolile primare.

Preocupările anuale publice şi obligatorii, în ogorul culturei sunt reluate, deastădată într'un ritm nou. Reforma învăţământului, uniformizarea şi monopolizarea manualelor de predat şi despoliticianizarea corpului didactic, iată în linii mari atâtea prefaceri, cari picură în noi nădejdi de mai bine.

Rapiditatea şi obiectivitatea cu care s'au făcut anul acesta transferările şi detaşările în învăţământ, a smuls admiraţia tuturor.

Până acum tablourile cu aceste mişcări ale învăţătorilor sufereau nenumărate schimbări, lucrările se tergivereau şi până la urmă erau tot viţios încheiate. Astăzi o hotărâre luată se cere imediat executată.

S'a găsit însfârşit un ministru, care nu tolerează nici o abatere. Sever dar drept, el laudă şi pedepseşte după cazuri.

Cu conştiinţa clară a acestei stări de lucruri, hotărâţi şi calmi în faţa primejdiilor ce neamenincă din afară, dascălii copiilor noştri ridică treptele catedrei.

Ca şi în trecut, ei vor să cultive cele mai frumoase şi înalte sentimente; ale iubirei dintre fraţi, ale dragostei până la jertfă faţă de Patrie şi Rege şi supunere înaintea „legilor" ...Credinţă şi muncă pentru Ţară şi Rege,... iată deviza.

Dar cu tot sufletul plin de avânt al celor tineri, cu toată priceperea şi experienţa celor mai vechi, mă'ntreb ce se poate face când nu sunt date toate posibilităţile de înfăptuire ?

Ce poate face un biet învăţător, oricâtă bunăvoinţă şi putere de muncă ar avea, cu 80 de copii într'o sală obişnuită de 5 | 5 m. ? Nu se produce oare un atentat la viaţa şi sănătatea acestor vlăstare ? E un caz curios ? Poate !

Dar e un caz petrecut în cursul anului precedent la şcoala primară din Româneşti, jud. Iaşi. Şcoală cu trei posturi, cu o singură sală de clas şi vreo 200 de elevi.

(Continuare în pagina 2-a)

Un apostol modern

Invăţătorul Ion State

Invăţătorul Ion State a plecat din Tomeşti după o muncă de doisprezece ani, aşa cum au plecat şi alţii dela alte şcoli: în linişte, cu oarecare părere de rău în suflet şi cu emoţia tuturor despărţirilor difinitive. Aceiaş imagine a camionului încărcat pornind într'o bună dimineaţă din curtea şcolii noastre. Un nor mic de praf şi apoi nimic.

Mi-a fost dascăl Ion State, apoi coleg cu mult mai vrâstnic, în liceu şi universitate. Coleg, dar mereu „dascăl".

Când îmi întorc gândul cu doisprezece ani în urmă, îmi amintesc de un tânăr veşnic neastâmpărat, veşnic în căutarea unei nereguli prin curtea şi grădina şcolii.

Om de voinţă tare, cu un caracter impetuos veşnic în frământare, el n'a fost niciodată mulţămit de cunoştinţele livreşti acumulate. Orice nu era trecut prin alambicul cercetării lui, nu era bun.

Impărţiţi pe echipe, noi elevii, trebuia să muncim întreaga zi la început şi numai jumătate după aceia, la alinieri de „şuşeluţe", la săpături de toamnă în grădină şi la întărituri cu scânduri pentru gard. Peste tot trebuia să strălucească cea mai deplină ordine şi curăţenie.

Intr'o zi veni în clasă cu o scară şi fără a ne privi, tăcut, o rezimă de peretele din faţa băncilor.

Cu patru cuişoare bătu mărunt, la înălţimea privirilor noastre mirate, eternul epitaf didactic, foarte concret pentru el şi rezumativ al muncii lui de două luni, deviza pentru viitor şi un avertisment pentru noi cei care ştiam cetitul: „Linişte, Ordine şi Curăţenie" iar mai jos, pe aceiaş placardă, „*Totul prin Muncă!*"

Mai târziu, în nenumărate rânduri, mi-a vorbit cu mult entuziasm despre „Şcoala Muncii" a lui S. Mehedinţi. In această carte se preconizează o nouă creştere a generaţiilor tinere şcolăreşti: la şcoala muncii. E o pledoarie pentru metoda dinamistă de educare a minţii prin munca manuală. In definitiv rostul şcoalei primare este în primul rând educativ şi numai în al doilea rând de a da strictul necesar pentru cetit şi socotit. Orice şcoală sinceră trebue să înceapă dela *lucrul manual* pentru toate categoriile de copii din şc. primară, iar dascalul nu mai poate fi un individ slăbănog, cu scolie pe cap şi cu ochelarii ridicaţi pe frunte ca ai unui doctor Faust ros de molii, ci un om îndemânatec, tânăr la trup şi suflet şi gata oricând să pună mâna pe sapă ori hârleţ.

Şcoala primară, aşa cum este ea organizată azi, lungeşte copilăria şi scurtează viaţa deoarece, prin pasivitatea ei, dă serii anuale de să-

(Continuare în pagina 2-a)

TESTA
La dureri de cap, dinți

O anchetă
la sanatoriul Erbiceni

Ministerul Sănătății și Ocrotirilor Sociale a pus în disponibilitate pe d. Lescov administratorul sanatorului T.B.C. dela Erbiceni jud. Iași, sub învinuirea că ar fi săvârșit unele nereguli.

In urma cererei d-lui Lescov, ministerul a delegat pe d. inspector general Atanasiu, să facă o anchetă.

D-sa a fost zilele acestea la Erbiceni, unde a verificat activitatea d-lui Lescov, înaintând un raport ministerului.

STOFE — Ultimele creațiuni ale făbricelor

W. SCHERG & Co. Brașov

găsiți la secția de stofe a firmei

Fr. Vartparonian & Fr. Hlebnikian

SUCURSALA IAȘI -- Str. Ștefan cel Mare No. 61

TELEFON 1539

RAION SPECIAL pentru uniforme ofiterești toate armele

Vaslui

Banca Populară a Corpului Didactic din Vaslui, caută un vânzător, cu practică, pentru secția librăriei.

Doritorii se vor adresa la sediul băncii, în strada Spiru Haret.

Informațiuni

x Ați vizitat automatul fotografic?

Vizitați-l chiar astăzi. Este cea mai mare surpriză.

x TEMPLUL NEUSCHOTZ. Fiind multe cereri noi de locuri la Templul „Neuschotz" Iași, comitetul roagă pe d-nii enoriași ca să-și ridice din timp invitațiile numerotate, dela d. Filip Shiller str. Săulescu 3, întrucât cele rămase până în 23 Septembrie se vor ceda la noii enoriași.

x **Domnul Docent Doctor Hurmuzache** conferențiar universitar, și-a reluat consultațiile în str. Lăpușneanu 20, orele 2—5 d. a.

x **Dl. Profesor Doctor I. Tănăsescu, reinfors în localitate, dă consultații zilnice între orele 1—4 d. m. (str. Coroi 4 bis).**

x La Iași bântue din nou epidemiile. Somități medicale prescriu BORVIZUL DE BORSEC ca preventiv a acestor boli.

x *Azi expoziția mode, la „Scala".*

x **Contra durerilor musculare, articulare, sciatice** de natură reumatică sau gutoasă întrebuințați **Frantzbrantwein Mentoformic Dr. Ratianu** aprobat de Consiliul Sanitar Superior. Alină durerile redând buna dispoziție.

Depozit Farmacia Dr. Ratianu, Iași Cuza Vodă 83.

x **Dr. M. Segal** *medic de spital,* **mutat** *în str. Cuza Vodă No. 83 (Palatul Braustein), consultă și operează boli de* **nas, gât și urechi** *între 8-10 a. m. și 3-6 p. m. Telefon 1767.*

x **Doctorul A. Hoffman s'a mutat în str. Armeană. No. 9 și consultă zilnic boli nervoase și boli de nutriție dela 10-12 și 3-7; tratamente de slăbire și îngrășare. Telefon 1577.**

D-ra Bondoc reia lecțiile de limbă și literatura engleză. Informații dela 10—3 d. a. Aleia Ghica Vodă în fața Parcului Sportiv.

Machzorim în versiune românească de RABINUL Dr. THENEN, pentru sfintele sărbători de Roș Hașana și Iom Kiper, de vânzare la „Aurora" str. Ștefan cel Mare 36.

DE INCHIRIAT de la 26 Octombrie un apartament compus din holl, 4 camere mari, baie, bucătărie, cameră pentru personal, pare frumos, Strada Coroi No. 4. A se adresa acolo.

DUDUIA, care a găsit mănușile de piele Sâmbătă seara la „Phoenix" e rugată a le depune la magazinul „Kahane" din Brătianu. Recompensă. Telefon 2100.

Prețuiți sănătatea ochilor Dvs.? Cumpărați ochelarii numai la magazinul de specialitate

Optica „ARGUS" Iași, — str. Lăpușneanu 43 (vis-a-vis de Hotel Palace) Mari reduceri de prețuri cu ocazia sărbătorilor

De închiriat 4 camere și bucătărie, strada Lăpușneanu 33, deasupra magazinului Gavrileșteanu, etaj.; instalație modernă, preț convenabil, 34.000 lei anual.

Apartamentul vizibil toată ziua, fiind liber de pe acum. A se adresa la *Avocat N. Nebuneli* str. Lascar Catargiu 36

Două săptămâni **PARIS și ITALIA** Lei 12.600

Milano—Paris—Versailles—Lacul Como—Bellagio—Veneția și Grotele de la Postumia.

1 — 14 Octombrie

Două săptămâni în **ITALIA** cu pașaport colectiv Lei 8.600

Milano—Florența-Roma-Napoli-Venezia-Grotele dela Postumia

1 — 14 Octombrie

Prospecte și înscrieri: **TURISMUL MONDIAL** București Cal Victoriei 60 Iași: Biroul Ing. Lemel, Lăpușneanu 20. Tel. 1120

PURGATIV IDEAL cu efect rapid și sigur **Purgen Dr. Bayer** în cutii originale cu 25 pastile și cutii de probă cu 4 pastile

Dr. Adrian Ștefănescu Medic de Spital Boli interne și nervoase METABOLISM BAZAL Consult 4—6 p. m. **Str. Tăutu No. 2** Telefon 2269

DOCENT DOCTOR **Gh. Plăcinteanu** chirurg primar Chirurgie și Ginecologie *Cons. 3—5 d. a.* ALEIA ALEXANDRI No. 5 Telefon 1540

DOCTOR **A. Socolovschi** Specialist boli și operații **de nas, gât, urechi** PIAȚA UNIREI Str. Săulescu 2 DIATERMIE SPEC. ORL. Inhalații cu ozon (electr) electroterapie, înaltă frecv. Cons. 8½--10, 12—2, 5—7

Azi la PHOENIX dela ora 3 p. m.

Prețuri: **14, 10 și 5 lei**

DIN NOU REEDITAT — —

OGORUL

superba capo-d'operă reeditată de Metro-Goldwyn cu

Louise Rainer și Paul Muni

Al doilea film

BETIVUL

cu Wallace Beery

Două filme cari au repurtat cele mai răsunătoare succese.

Complectare: Jurnal sonor

SPECIALIST Execut - Eftin orice fel de confenzi și reparațiuni de **TAPIȚERIE** Chemat printr'o c. p. vin la domiciliu. Gherson, str. Sft. Lazăr 19.

Cinema Sidoli De astăzi până Luni 26 Sept. Zilnic dela ora 3 incontinuu până la 1 noaptea

— 2 opere monumentale —

Declasații

— cu —

CLIVE BROOCK

Al doilea film

Aventurile detectivului Buldog Drumond

— cu —

John Barrymore

Jurnal Sonor

Călătorii eftine — și — comode cu 50% reducere pe C. F. R. IAȘI -- BUCUREȘTI dus și înfors

cu plecarea *Sâmbătă ora 21.47* și înapoierea *Marți seara ora 23* din Capitală

—LOCURI LIMITATE—

Informațiuni și înscrieri la Agenția Wagons-Lits \\ Cook Iași, Piața Unirei 1

Inscrierile se primesc până Vineri ora 6 p. m.

Vizita în localitate
a episcopului armenilor din România

De două zile se află în localitate P. S. Husig Zohrabian episcopul armenilor din România.

Șeful religios al armenilor face o vizită canonică la parohia din localitate, păstorită de Pr. Varjabetian.

Duminecă, înaltul ierarh a oficiat slujba religioasă la biserica în prezența a numeroși credincioși.

La sfârșit, P. S. Sa a rostit o înălțătoare predică, arătând că în aceste timpuri tulburi credința e mai trebuitoare decât oricând. A îndemnat pe enoriași să-și facă oricând datoria față de cultul lor și față de patria atât de dragă tuturor.

Armenii s'au dovedit întotdeauna buni cetățeni români, identificați cu aspirațiile și suferințele acestui neam.

Astăzi P. S. Husig Zohrabian părăsește Iașul, pe deplin mulțumit de cele văzute în parohia din localitate.

Blocarea mărfurilor necesare
apărării naționale

Datorită ultimelor evenimente, Ministerul Aerului și Marinei a trimis câte o instiințare tuturor fabricelor și instituțiilor comerciale din localitate, prin care li se aduce la cunoștință să ia act de dispozițiile jurnalului Consiliului de Miniștri din 15 Septembrie crt., relativ la blocarea articolelor necesare apărării naționale.

Se mai instiințează că toate firmele comerciale vor primi în cel mult 1—2 zile comunicări individuale și instrucțiunile necesare, asupra cantităților de mărfuri ce ministerul a înțeles să le blocheze și pe care fabricile le vor ține la dispoziția sa.

Astăzi sau mâine, toți comercianții și industriașii ieșeni vor fi convocați special spre a li se aduce la cunoștință hotărârea ministerului, cum și alte instrucțiuni ce ulterior vor veni dela București.

Mai sunt școli în ruină!

(Continuare din pagina 1-a)

Alături de școala veche ridicată prin stăruința neobosită a institutorului V. Dorin, recent comemorat de căminul cultural, se află un local în ruină.

Acesta a fost clădit acum vreo 12 ani, probabil fără un control serios și în condițiuni din cele mai rele, fiindcă altfel nu ne explicăm, cum de s'a dărâmat chiar după un an de funcționare.

A mai rămas acoperământul de tablă, în stare bună până azi și... doi pereți gata și ei să cadă: un permanent pericol pentru viața elevilor. Am auzit că acest local ar fi costat atunci vreo 800.000 lei. Frumoasă sumă!

Ei bine, de atunci s'au făcut nenumărate intervenții și cereri către autorități și către oamenii zilei, toate fără folos.

In vara aceasta, un om al lui Dumnezeu Dl. Dr. Ștefan Ionescu, medicul spitalului P. Iloaie, în calitatea ce avea, de președinte al comitetului școlar, a pulut obține sumele pentru procurarea materialului necesar construirei, cel puțin a unei săli de clas și cancelarie. Materialul a fost adus pe șantier.

Rămânea să se mai facă rost de sumele necesare lucrului, vreo 35—40000 lei. Ce păcat însă ca omul care avea să ducă la bun sfârșit lucrarea, a trebuit să plece dela conducere comitetului! Toate sforțările ce s'au depus apoi, de către Directorul școalei dl. I. Râpă, pentru obținerea acestei sume, au rămas infructuase.

Acum se desch de din nou școala. Cu câtă strângere de inimă și groază va privi viitorul ar, bietul învățător căruia îi va fi dat să facă apostolat într'o locuință scundă de țară, în care abia ai loc să te'nvârtești printre copii!

Dar încă odată întrebarea. Ce rezultate putem sconta cu asemenea posibilități de funcționare? Ce se face cu elanul învățătorului condamnat la o muncă în astfel de imprejurări? Și apoi e potrivită oare asemenea situație cu felul nou de viață instaurat și în învățământ? Desigur că nu.

De aceia, în speranța că lucrurile se vor schimba și în această direcție, în drept un călduros apel către dl. Rezident Regal și către Domnul Prefect al Județului, apel pornit din sufletele trudite ale bătrânilor răzeși din Românești, și-i rog cu ultima nădejde ce mai pot avea acești țăran cuminți, să le acorde suma necesară pentru ridicarea unei săli de clas.

Avem curajul să credem că lucrul s'ar putea termina chiar într'o lună, dacă s'ar începe de îndată.

Domnule Rezident Regal și Domnule Prefect, sătenii din Românești, și-au pus toată speranța în Domniile Voastre și credem că nu s'au înșelat.

Preot Ec. Const. Feruşcă

x Cu ocazia instalării d-lui general Mihai Negrutzi, rezidentul ținutului Prut, colonia evreo-spaniolă din localitate, a trimis o telegramă de omagiere, la care d. L. Bembasat a primit următorul răspuns:

„Mulțumiri pentru D-ta personal și pentru toată colonia spaniolă".

ss. Mihai Negrutzi

Discuții în privința
orarului la magazine

Astăzi dimineață are loc la Inspectoratul Muncei o consfătuire între funcționarii comerciali și patroni, în vederea stabilirei orarului de lucru.

Funcționarii particulari reprezentați prin d-nii Toma Acatrinei și Balaban, cer ca magazinele să fie deschise dimineața 6 ore dela 7—1 iar după amezile dela 3—7.

Patronii vor ca magazinele să fie deschise după amezile între orele 3—8 deci o oră în plus.

Numiri și avansări
de funcționari la Mitropolie

Ministerul Cultelor a trimis o adresă Mitropoliei prin care recunoaște avansarea ca șefi de birou, a impegaților Dimitrie Radu și Haralambie Simionescu dela cancelaria metropolitană din localitate; și numirea monahilor Stelian Ciobotariu și Emilian Lupu ca impegați.

Renovarea bisericii Sf. Sava

Se știe că la biserica istorică Sf. Sava se începuse anul trecut unele lucrări de renovare.

Din lipsă de fonduri însă aceste lucrări au stagnat.

Dl. C. Marcopol, epitrop al sfântului locaș, a luat hotărârea de a se prezenta d-lui rezident regal Mihail Negruzzi, pentru a-i cere sprijinul.

In acest scop dl. Const. Marcopol va redacta un memoriu împreună cu ceilalți epitropi.

Intensificarea
încasării impozitelor

D. ad-tor financiar Em. Mardare a făcut inspecții la percepțiile din com. Bucium și Copou.

D-sa s'a interesat de activitatea lor dând dispoziții pentru accelerarea încasărilor.

Deasemenea d. ad-tor financiar a cerut de la percepțiile din județ tablouri de contribuabili rămași în restanță cu plata impozitelor.

Acestora, dacă nu vor plăti impozitele restante și la curent până la 1 Oct, li se vor lua inscripții ipotecare asupra imobilelor cari vor fi scoase în vânzare.

Pentru activarea încasărilor la oraș și a se da posibilitatea contribuabililor să achite impozitele, d. ad-tor financiar Em. Mardare, a dat dispoziții ca Duminicile și sărbătorile legale, cancelariile percepțiilor de oraș să fie deschise dimineața între orele 9 și 1.

Invățătorul Ion State

(Continuare din pagina 1-a)

teni nepregătiți pentru viața sătească. Dacă copilul ar fi pus să lucreze cu brațele, proporțional cu etatea și puterile lui, el ar avea posibilitatea să judece imprejurările fiecărei lucrări și să se simtă solidar cu tovarășii săi de lucru. Asta cere viața dela orice om: să lucreze,—nu să cetească, să scrie ori să calculeze necontenit.

Lacuna școlii primare actuale este dezastruasă: cunoștințele căpătate pe băncile ei nu folosesc, de obiceiu, la nimic în viata de mai târziu, deoarece școala primară și școala muncii sunt *două* școli și nu *una* singură.

„Și dacă la 1922 înlocuirea pedagogiei statice cu pedagogia dinamică, socială, era un desiderat, astăzi este o poruncă a dorinței de viață nouă a poporului românesc". Aceasta este concluzia la care a ajuns învățătorul Ion State după doisprezece ani de muncă inspirată de marele pedagog S. Mehedinți. Munca lui a fost recunoscută de superioti prin ridicarea la gradul de „*Cavaler*" al ordinului „*Coroana României*" (193:), prin medalizarea cu „*Răsplata muncii pentru învățământ*" (1932) „*Răsplata muncii pentru construcțiuni școlare*" (1937, când prin stăruința sa, s'a clădit noua școală a satului) și repetate „*mulțumiri*" din partea Revizoratului școlar și a trimeșilor ministeriali în inspecția la școala din Tomești.

Cine a văzut grădina școlii primare la care învățătorul Ion State a funcționat timp de doisprece ani, curtea străjuită de pomi tineri și sălile de clas în cea mai perfectă curățenie, nu se poate să nu rămână impresionat de atâta voință și spirit de ordine la un om.

Ei bine, pot afirma că actuala generație tânără, în acest spirit a crescut; și observatorii de mai târziu vor putea conclude asupra eficacității celor predicate de S. Mehedinți și aplicate de învățătorul Ion State.

*

Acest „Apostol" al Tomeștiului a plecat spre alte gări ale școalei românești. Aici însă a lăsat o școală nouă din toate punctele de vedere: școala muncii care va deveni tradiție și ziduri noui cu două săli de clas spațioase plasate în mijlocul polulației țărănești dornitoare, din ce în ce mai dornitoare, de carte și educație și olărească pentru copiii ei.

El a lăsat inițiativa unui Cămin Cultural pe care ar fi dorit mai demult să-l conducă dacă imprejurările i-ar fi fost favorabile; a mai lăsat înrădăcinată părerea celor care l'au urmărit, ca tipul ideal de învățător, preconizat de Pestalozii (ein Krenzlehrer für die Sache die Kinder und der Mäuscheit) poate exista. Succes Domnule State!

AUREL OSOIANU

Citiți în pag. IV-a ULTIMA ORĂ

Săptămâna Higienei

Ministerul Sănătății și Ocrotirilor Sociale au hotărât ca începând de astăzi să aibă loc în toată țara, Săptămâna igienei.

D. inspector dr. C. Vasiliu medic primar al județului, a dat dispoziții tuturor medicilor de circumscripții pentru a începe activitatea în Săptămâna igienei.

Pentru cei ce urmează a fi revizuiți

Se aduce la cunoștința celor ce urmează a fi revizuiți și domiciliază pe raza municipiului Iași, că sunt obligați a se prezenta la Cerc personal, cu certificatul de reformă, și cel mai târziu până la 25 Septembrie a. c.

Acei ce nu au o fotografie lipită pe certificatul de reformă, vor aduce cu ei 2 fotografii tip legitimație, certificate de circomscripția polițienească respectivă.

Exercițiile de apărare pasivă
din ziua de Joi 22 Septembre a. c.
Dispozițiile luate de primăria Iași

Eri dimineață s'a întrunit la Primărie comisiunea de Apărare Pasivă a Municipiului, spre a se hotărî în mod definitiv măsurile ce sunt de luat în vederea desfășurării exercițiului de ansamblu ce va avea loc în ziua de 22 Septembrie crt. în localitate.

Ședința a fost prezidată de d. primar M. Eșanu, asistat de d. Gr. A. Carp, Directorul administrativ al municipiului. Au luat parte d-nii: căpt. Achiței, căpt. Manea, pr. Nonea, ing. M. Volanschi, Directorul General al Uzinei, Dr. Berbeciu, delegat ca medic șef al orașului, căpt. Streinu, căp. aviator Ștefănescu, Maior Constantinescu, chestor Leahu, insp. prof. Ionescu, Cerchez, Direct. Telefoanelor, Pr. Ciolan, etc.

D. primar M. Eșanu a arătat scopul pentru care a fixat această consfătuire, declarând că în urma dispozițiunilor primite de la București, s'a hotărât desfășurarea unui exercițiu de apărare pasivă, ce va avea loc Joi 22 Septembrie crt.

D. căpt. Achiței—luând cuvântul—dă cetire programului exercițiului.

Mai fac unele propuneri d-nii: căpt. aviator Ștefănescu, dr. Berbeciu, căpt. Streinu, ing. Volanschi, Cerchez, etc. după care ședința a luat sfârșit.

•

Iată programul amănunțit al celor două exerciții de Joi:

Alarma de zi

La ora 12 fix se va da semnalul de alarmă, în mod obligator, ca toate clopotele bisericilor, sirenele fabricelor, locomotivelor, fluierile gardienilor, goarnele căzărmilor, etc. *prin trei sunete lungi și repetate timp de 3 minute.*

La auzul acestor semnale: Circulația și orice activitate încetează.

Personalul tuturor stabilimentelor publice sau particulare, va executa consemnele stabilite de șeful de echipă a localului, prin planul său.

Populația va respecta următoarele reguli:

Liniște și rânduială deplină.

Cei ce se vor găsi în locuințe, școli, localuri de orice fel (hoteluri, restaurante, cafenele, teatre, cinematografe, etc.), nu vor sta în dreptu, ferestrelor și nici nu vor privi în stradă, Rulourile, obloanele, jaluzelele se vor trage imediat, acolo unde sunt.

Cei surprinși pe străzi, în piețe, etc. se vor îndrepta cu pași grăbiți, *fără a fugi*, spre locurile marcate pentru adăpostire, sau vor intra în ganguri, după colțul zidurilor groase, etc. *în nici un caz nu vor rămâne pe străzi, trotuare, sau în ușile și porțile locuințelor sau localurilor.*

Cei ce se vor găsi, pe străzi, circulând în vehicule (auto, trăsuri, tramvae etc.) *se vor opri, vor coborî din ele* și se vor adăposti ca și cei de mai sus.

Trăsurile și autovehiculele vor intra în primul gang din apropiere, unde se vor adăposti.

Astfel în câte după trecere de 5 minute, dela darea semnalului de alarmă, străzile și chiar localurile vor trebui să aibă un aspect de singurătate deplină. Nici o mișcare, nici o privire pe stradă, rulourile, obloanele, jaluzelele, etc. vor fi trase peste tot.

Alarma de noapte

La ora 23 fix se va da alarma în aceleași condițiuni ca și mai sus.

Populația va respecta aceleași reguli ca și la alarma de zi, *însă de astădată se va stinge iluminatul exterior, complect. Nici un bec, nici o reclamă luminoasă nu va rămâne aprinsă.*

Iluminatul exterior al locuințelor și stabilimentelor se va camufla, astfel ca nici o lumină sa nu se vadă din afară.

Așa dar, se vor acoperi ușile și ferestrele ce *dau în afară*, cu hârtie neagră sau albastră, pentru ca nici o rază de lumină să nu pătrundă în afară.

Singurele persoane admise a staționa pe străzi, după ce s'a terminat intrarea în adăpusturi, vor fi gardienii publici, premilitarii și comisiunile însărcinate cu controlul executării exercițiilor, însă, și aceștia, pecât posibil, vor fi adăpostiți la colțul străzilor sau în ganguri cu ziduri groase.

La auzul semnalului de încetarea alarmei (ambelor exerciții), *care se va da cu aceleași mijloace, însă de astă dată, prin sunete scurte repetate timp de trei minute*, toată unea esă din adăposturi și activitatea reincepe.

•

Se atrage atențiunea că aceste exerciții au de scop, deprinderea populației, pe de o parte, cu măsurile luate de autorități; iar pe de alta cu măsuri ce trebue să ea fiecare pentru apararea sa, a familiei și a avutului său contra pericolului aerian. *Decât se cere tuturor cea mai desăvârșită supunere și încredere în măsurile luate.*

Se atrage atențiunea că se vor lua cele mai severe măsuri contra tuturor acelor care nu vor da ascultare și nu vor executa dispozițiunile din prezenta ordonanță. Ei vor fi conduși la Chestura de Poliție unde li se vor dresa acte pentru trimiterea în judecată.

Puteți spăla pielea
câtde des, excluse fiind neplăcerile, dacă întrebuințați

NIVEA - *Săpun pentru Copii*

Este un săpun supergras, care produce o spumă abundentă și fină, totodată curățind efectiv porii pielei. Inviorarea după îmbăierea copilului este rezultatul obținut numai cu săpunul NIVEA.

De vânzare la toate farmaciile, drogueriile și parfumeriile din țară. Prețul Lei 20·—

Demonstrație sportivă muncitorească
Câștigătorii probelor de atletică ușoară dela producția sportivă a „Țesăturei"

Duminecă după amiază a avut loc pe platoul special amenajat, din str. Arapu, producția sportivă anuală a fabricei „Țesătura"—Socola.

Peste 2000 persoane au urmărit cu mult interes frumoasele demonstrații ale sportivilor recrutați din personalul atelierelor fabricei, care au executat gimnastică liberă și la aparate, după care au urmat dansuri naționale executate de lucrătoare, cu acompaniamentul fanfarei „Țesătura", condusă de d. Stekelmar.

Partea a doua, a programului a cuprins probe de atletică ușoară la care s'au remarcat:

Aruncări cu greutatea, Gh. Angheluță, 9.70 m; aruncări cu discul, Gh. Angheluță 23,70 m și Dima Ruxanda 21,60 m; aruncări cu suliță, Dima Ruxanda 19 m. și Angheluță 31 m; sărituri în înălțime, Dulfi Maria 1,35 m. și Angheluță 1,50, sărituri în lungime Tatiana Ciobanu 4 m. și Lenchi Pavel 4,60; alergări, Tatiana Ciobanu, Angheluță și Rimschi Pavel; sărituri cu prăjina, Sullican Grigore.

Au urmat figuri libere de ansamblu, după care demonstrația a luat sfârșit în intonările imnului regal.

Merită subliniată frumoasa inițiativă a organizării acestor producții sportive, care se fac regulat de 4 ani, de către conducătorii fabricei „Țesătura", precum și munca d-lui Iancu Solomon antrenorul echipei sportive a „Țesăturei".

REP.

Reclamație clasată
Cazul bijutierului L. Goldenberg

D. Jude instructor al cabinetului II instrucție, a terminat cercetările în legătură cu traficul de aur privitor pe bijutierul Leon Goldenberg din str. I. C. Brăteanu 82.

Eri a avut loc ședința în contradictoriu, bijutierul Leon Goldenberg fiind asistat de d. avocat Traian Scriban, fost magistrat.

In urma concluziilor și dovezilor făcute de d. av. Scriban, s'a constatat că bijutierul Leon Goldenberg nu are nici o vină și că reclamația contra sa nu este decât o răzbunare.

Magistratul instructor a dat ordonanță de clasare.

Încălțăminte durabilă
la prețuri de lichidare

vinde până la 26 Octombrie 1938

„TEGRA"
din strada Cuza Vodă No. 69

din cauza mutării

Insemnătatea națională și spirituală a mausoleului dela Mărășești
subliniată de M. S. Regele Carol

Duminecă, la solemnitățile dela Mărășești, M. S. Regele Carol II a rostit o înălțătoare cuvântare. Intre altele, marele nostru Suveran a pronunțat aceste cuvinte de adâncă vibrare națională:

„Știu că poporul Meu este pregătit pentru ori și

M. S. REGELE CAROL II

ce, dar Eu mai știu un lucru: că în zilele grele, nu numai armele sunt acelea care hotărăsc lupta, dar și îmbărbătarea și intărirea sufletească. De aceia, acum, când se aude zângănit de arme, o prăznuire a acelora cari prin jertfa lor supremă și mai ales prin sufletul lor au câștigat bătălia, este bine venită și pilduitoare.

„S'au auzit astăzi cuvinte înălțătoare, acelea rostite de I. P. S. S. Mitropolitul Ardealului, care cu bisericeasca lui autoritate, a făcut un apel tuturora mărturisind marele adevăr, că în aceste zile nu trebuie să mai fie credințe deosebite pe acest pământ, ci una singură: binele, înălțarea, întărirea sufletească a acestei țări.

„Osemintele din această criptă să fie ele,—dacă altceva nu se poate,—îndemnul ca această chemare să se realizeze cu o clipă mai de vreme.

„In vremuri grele trebuiesc credințe mai întărite, trebuiesc jertfe sufletești mai înălțătoare. Acelea, poporul Meu să le găsească în acest monument".

Situația medicilor
din Asigurările sociale

Prin noua lege a Asigurărilor Sociale, s'a hotărât mărirea salariilor medicilor și încadrarea lor.

S'a fixat deasemeni și un plafon pentru cumul și s'a hotărât că medicii nu pot ocupa decât un singur post în Asigurări.

Astfel că medicii spitalelor Caselor de Asigurări nu vor mai putea să fie și medicii consultanți de dispensar, acei și situație fixându-se și pentru medicii șef de casă, sau medicii inspectori cari vor fi considerați ca funcționari administrativi.

Muncitorii brutari
au hotărît să aplice lucrul de zi

Duminică după amiază a avut loc la Camera de muncă, o populată ședință de breasla a sindicatului lucrătorilor brutari.

D. Neculai Stănică, președ. sindicatului, a arătat stadiul tratativelor duse de lucrătorii brutari cu patronii, ani de zile, fără rezultat, cu toate că, legile țării, au recunoscut, dreptatea muncitorilor, adică: opt ore de lucru și lucru de zi.

Pe rând, d-nii: N. Stănică, I. Tușinschi, Tudose Grădinaru, D. Baciu, Cristea D-tru, Lupu Toader Bondea, F. Pozdărcă, Vasile Ungureanu, Mihai Gheorghiu și D-tru Bolfan, au arătat în fața celor câteva sute de lucrători brutari cum legile țării și noii Conducători ai țării sunt de acord cu drepturile păturii muncitoare.

In fața terginersărilor patronilor brutari cari nu vor să recunoască drepturile lucrătorilor, aceștia au luat hotărârea să aplice lucrul de zi, astfel:

Dimineața va fi pâine proaspătă intre orele 9—12 jum. după amiază între orale 5—9 seara. Pâinea va fi suficientă și bună.

•

La urmă lucrătorii brutari au dat cetire unei telegrame adresată M. S. Regelui Carol II, I. P. S. S. Patriarhului Miron, Prim-Ministru, telegramă în care își exprimă tot devotamentul lor și al intregei clase muncitoare din țară, care în fața vremurilor tulburi vor face zid în jurul „tronului și al țării".

Intreaga asistență în picioare a aprobat entuziast telegrama, omagiind pe M. S. Regele Carol.

•

Săptămâna trecută, o delegație a Sindicatului lucrătorilor brutari a prezentat un memoriu d-lui Rezident regal M. Negruzzi.

D. Rezident a dat dispoziție Inspectoratului Muncii ca, până la 24 Sept. să aplice toate dispozițiile legale.

•

Aceasta-i situația în ce privește pe lucrătorii brutari. Ei vor aplica munca de zi, în felul arătat mai sus. Despre o grevă a lucrătorilor, n'a fost vorba.

REP.

x In ziua de 23 Septembrie crt. o comisiune compusă din d-nii: avoc. C. Tăutu, ajutor de primar, ing. E. Petrov și arhitect Grumăzescu, se va deplasa la imobilele din str. Aurel Vlaicu 5, 9 și 35, proprietatea d-lor: H. Finchelștein, Schwartz și Moscovici, pentru a cerceta la fața locului dacă vreunul din aceste imobile ar putea fi acceptat ca local de școală. Aceasta, în vederea mutării școlii primare „Vasile Alexandri" din actualul imobil.

x D. dr. C. Vasiliu medic primar județean, a inspectat ieri spitalul dela Podu-Iloaie, condus de d. dr. Ionescu.

x **Durerea de bătături** te enervează și te indispune. Remediul il găsiți în preparatul „ANTICALUS" soluție și pomadă care alină durerile și desființează bătăturile. Depozit Farmacia Dr. Ratianu strada Cuza Vodă 83.

Informațiuni

x Se aduce la cunoștința generală că cererile adresate Rezidenției trebuesc timbrate cu timbrele legale.

In caz contrar, aceste cereri nu pot fi rezolvate.

x In ziua de 24 septembrie crt. se va ține la Spitalul Sf. Spiridon examenul de intrare în Școala de Surori-Infirmiere a acestei instituții.

Se primesc eleve cu cel puțin 4 clase secundare.

x E vorba că, dintre candidații reușiți la examenile de revizori și subrevizori școlari, să fie numiți în posturi numai acei care au obținut media de la 8 în sus.

x Dela 1 la 19 Sept. curent, s'au declarat în orașul Iași 19 cazuri de scarlatină și 22 de febră tifoidă.

x Inspectoratul muncii roagă pe d-nii patroni ai întreprinderilor comerciale și industriale să lase liberi pe tinerii premilitari în ziua de 22 Septembrie, între orele 9—13, pentru a participa la un exercițiu de apărare pasivă.

x Dl. V. Iamandi, ministrul justiției, a sosit eri în localitate.

x Asociația Culturală a Femeilor Evree anunță că inscrierile pentru Gan Eladim (Grădina de copii) se primesc zilnic dela ora 10—12, la sediul grădinei de copii din str. Gh. Mărzescu No. 26 (Școala Cultura).

x De câteva zile a sosit la București d-ra Adina V. Iamandi, fiica d-lui ministru al Justiției, care-și urmează cursurile universitare în Anglia.

D-ra Adina V. Iamandi a vizitat pentru două zile Iașul, de care o leagă atâtea amintiri,—reintorcându-se apoi în Capitală.

Liceul Internat Iași

PUBLICAȚIUNE

Se aduce la cunoștința celor interesați că în ziua de 7 Oct. 1938 ora 10 a. m. se va ține la liceul Internat și strada Toma Cosma 4 a doua licitație cu oferte închise pentru aprovizionarea cu carne de vită și grăsime de porc, făină de grâu și brânză de oi și de vacă necesare internatului acestui liceu, pe timp de un an, de la 1 Sept. 1938 la 1 Iulie 1939.

Licitația se va ține în conformitate cu art. 88-110 din L. C. P. regulamentul O.C.L. și normele generale publicate în M. O. No. 127 din 4 Iunie 1931.

Toate per ornele care vor concura la licitație, vor depune odată cu oferta și o garanție de 5% din valoarea furniturei pentru care concurează, iar oferta se va face numai în conformitate cu caietul de sarcini care se poate vedea în fiecare zi de lucru dela 9—12 în cancelaria contabilității.

Direcțiunea

No. 269 din 15 Sept. 1938

Corpul 4 Armată
Serv. Intendenței

PUBLICAȚIE

Se aduce la cunoștința generală că în ziua de 29 Sept. 1938 ora 10 dim., se va ține la garnizoanele Iași în localul din str. Ștefan cel Mare 45 și Roman a sediul Garnizoanei, tratare prin bună învoială, pentru aprovizionarea de ovăz recolta 1938.—Tratarea se va ține în conf. cu Normele Generale publicate în M. O. No. 127 din 4 Iunie 1931.

Odată cu ofertele se va depune și garanția legală de 5% din valoarea furniturei. Caetul de sarcini și orice detalii privitoare tratărei prin bună învoială, zilnic intre orele 11—13, la adresele de mai sus.

No. 109143 din 15 Sept. 938

x Cele mai formidabile dansatoare, cei mai extraordinari cântăreți, cele mai fantastice toilete, în „Vogues 1938" azi la „Scala".

x *Doamnele elegante se grăbesc să vizioneze parada modelelor din „Vogues 1938" azi la Scala.*

x La liceul comercial „M. Kogălniceanu" din Iași se va ține un nou examen de admitere în clasa V-a conform aprobării speciale dată de On. Minister al Ed. Naționale. Se pot prezenta posesorii unui certificat de absolvire a 4 clase de liceu teoretic, seminar sau școală normală.

Inscrierile se primesc până în seara de 21 Sept. a. c.

Anunț

„Direcțiunea Liceului de fete „Oltea Doamna" din Iași face cunoscut elevelor:

1) Că nu vor fi admise la vizita medicală fără examenul radioscopic al plămânilor; examen ce se poate face la clinica radiologică Prof. Dr. Radu—Spitalul Sf. Spiridon.

2) Toate elevele din localitate dela cl. II până la VIII inclusiv, trebue să vie la școală în zilele de 28, 29, 30 Septembrie dela 9—11 dim., pentru a repeta cotorile necesare ridicărei pavilionului școalei.

Directoară, ss. Marg. Roiu

De vânzare

casă gospodărească, solidă, 4 odăi, bucătărie, cămări, pivniță, apă, lumină electrică etc.

Poziție centrală lângă tramvai și Hală. Preț foarte avantajos. A se adresa la ziar.

De închiriat

în strada Bărboi No. 6:
1. O cameră și bucătărie confort modern.
2. Patru camere, bucătărie, camară de lemne etc. Se pot vizita zilnic intre orele 10—2 p. m. și 4—6 p. m.

Stiri judiciare

Calomnie — Parchetul Roman a trimis în judecata tribunalului pe comerciantul Aron Rentler din Roman str. Miron Costin 121.

Acesta a fost reclamat de d. Vladimir Gacichevici impegat de mișcare, pentru faptul că a afirmat că trăește în concubinaj cu soția sa, cu știrea soțului.

•

Contravenție — Casa Asigurărilor Sociale a reclamat parchetului că inginerul Macdeli Leonov din Str. Trei Erarchi 11, întrebuințează la diferite lucrări, muncitori necalificați și fără cărțuli timbrate.

•

Sustrageri de sub sechestru—Curtea de Apel secția I a fixat termen la 29 Oct. crt. în procesul de sustragere de sub sechestru intentat comerciantului Isac Komer din Str. Trei Erarchi.

— Tribunalul Bacău a condamnat la 2000 lei amendă pe comerciantul Strul Nuhamovici din Str. Leca 237, pentru faptul de sustragere de sub sechestru în dauna Casei Asigurărilor Sociale.

Inculpatul a făcut apel, fixându-i-se termen de judecată la 1 Oct.

Amatori fotografi
Developați, copiați, măriți la

Fotograful Z. WEISS
Piața Unirii

Găsiți Rollfilme, Pakfilme, Plăci Agfa, Kodac etc. cu prețurile fabricei. — Se copiază, se mărește și se developează gratuit la Studio Fotografic

Weiss PIATA UNIRII

ULTIMA ORA

Guvernul din Praga a aprobat planul anglo-francez

Londra 20.—Eri s'a întrunit consiliul de miniştri, care a durat 2 ore.

Au participat toţi membrii guvernului.

Unii miniştri s'au pronunţat în sensul ca Marea Britanie să nu se amestece în chestiunea cehoslovacă.

Majoritatea însă au fost pentru planul franco-englez, socotind că Anglia e obligată să intervie.

Planul franco-englez

Paris 20.—Planul franco-englez prevede împărţirea Cehoslovaciei în districte pe baza rezultatelor ultemelor alegeri comunale.

Districtele în care partidul d-lui Henlein a întrunit 75 la sută din voturi, vor fi alipite la Germania, socotindu-se aceste voturi ca exprimare a dorinţei de alipire la Reich.

Districtele unde germanii au avut 50 la sută, vor fi declarate autonome în cuprinsul statului cehoslovac, acordându-li-se drepturi largi.

Se va face schimb de populaţii, pentruca locuitorii negermani din regiunile sudete să rămână pe teritoriul cehoslovac.

Noile graniţe vor fi garantate de statele vecine şi de marile puteri.

Se va acorda Cehoslovaciei un statut identic cu acela al Belgiei, cu condiţia de a renunţa la orice acord de alianţă cu Rusia şi Franţa.

Clipele tragice ale Cehoslovaciei

Praga 20 — Propunerile franco-britanice au fost prezintate ieri d-lui preşedinte Beneş.

Se află din Londra că, la stabilirea propunerilor, au avut loc discuţii serioase între d-nii Daladier şi Chamberlain, pentru a determina pe Anglia să se asocieze la garantarea noilor graniţe ale Cehoslovaciei, în cazul când d-nii Beneş şi Hodza vor accepta amputarea de teritoriu, fixată la Londra.

Cuprinsul propunerei franco-engleze, nu se cunoaşte amănunţit. Se ştie însă că s'au prevăzut şi unele compensaţii pentru Cehoslovacia, în schimbul amputării teritoriale.

Cehoslovacia trece prin clipe tragice. Ea are de ales: între sacrificii enorme, şi între un dezastru război mondial.

Presa cehoslovacă îndeamnă publicul la reculegere, în aceste momente tragice prin care trece republica.

Consiliul de miniştrii din Praga

Praga 20—Consiliul de miniştri s'a întrunit aseară, sub preşedinţia d-lui Hodza.

Prima şedinţă a durat până la ora 2 noaptea, după care s'a ţinut o nouă şedinţă până la ora 4 dimineaţă.

Consiliul a examinat punctele planului franco-englez de la Londra.

S'a hotărât ca guvernul cehoslovac să nu-şi fixeze atitudinea faţă de acest plan, până ce nu îşi va fi consultat aliaţii.

*

Spiritul populaţiei cehoslovace e foarte agitat.

Populaţia e hotărîtă să lupte pînă la ultimul om pentru apărarea integrităţii teritoriului cehoslovac.

Intrunirea delegaţiei Permanente cehoslovace

Praga 20.— Aseară s'a întrunit delegaţia permanentă a parlamentului cehoslovac, formată din 24 deputaţi şi senatori.

Această delegaţie are menirea să apere drepturile parlamentului în timpul vacanţei.

Delegaţia a aprobat măsurile excepţionale luate de guvernul cehoslovac pentru menţinerea ordinei în regiunile sudete. Apoi s'au hotărât unele măsuri pentru apărarea monedei cehoslovace, fixându-se un control sever la exportul de devize, pentru a se evita orice speculaţie ilicită.

Delegaţia parlamentului e în totul de acord cu atitudinea guvernului în chestiunea sudetă.

*

Praga 20. — Guvernul a luat noi măsuri cu privire la cenzura scrisorilor.

Toate scrisorile care pleacă din Cehoslovacia vor fi deschise. Aceasta, pentru a se evita răspândirea veştilor alarmiste şi care nu corespund cu realitatea din Cehoslovacia.

AZI la SCALA

Deschiderea stagiunei de iarnă

— trei filme jubiliare —

JOAN BENETT şi WARNER BAXTER

în cel mare film technicolor

VOGUES 1938

Parada fantastică a modei.

Nino Martini, Ida Lupino, Leo Carilo

în filmul senzaţional cu cowboy

CAVALERII NOPŢII

şi minunata vedetă franceză DANIELLE DARRIEUX

în comedia superbă

Domnişoara Mozart

Dat fiind lungimea programului, filmele rulează în ordinea următoare:

„Vogues 1938" la orele 5 şi 10; „Cavalerii Nopţii" la 7 şi 11.45; „Domnişoara Mozart" la 3.50 şi 8.30; Jurnalul la 3.30 şi 12.

Guvernul ceh aprobă planul franco-englez?

Geneva 20.—In cercurile locale circulă vestea că guvernul cehoslovac ar fi acceptat ca bază de negocieri cu sudeţii, pactul franco-englez de la Londra.

Ziarele arată că dacă ştirea corespunde realităţii, guvernul cehoslovac dă dovadă de conciliere şi de înţelegere a situaţiei.

In nici un caz Cehoslovacia nu va putea fi socotită ca provocatoare, deoarece a făcut tot ce i-a stat în putinţă pentru evitarea războiului.

Dacă Germania totuşi ar ataca o, Cehoslovacia va avea dreptul la asistenţa Franţei şi Angliei.

Avioane germane deasupra Cehoslovaciei

Praga 20.—Se anunţă că Sâmbătă 2 avioane germane au sburat deasupra teritorului cehoslovac.

După un sbor de recunoaştere, avioanele s'au retras.

Eri, un avion german a sburat din nou pe teritoriul cehoslovac, scoborând până la 50 metri deasupra staţiei Kosteleck.

Cine va învinge?

Londra 20.—Ziarul „Daily Telegraph" anunţă din Berlin că la o recepţie a presei străine, dl. Goebels a declarat că Germania nu se află în pragul, ci în mijlocul unui războiu.

In acest războiu va învinge acel stat care va avea conducători cu nervi mai tari.

Diplomaţii germani părăsesc Rusia!

Moscova 20.— Este foarte comentat faptul că toţi diplomaţii germani din Rusia au plecat în patrie.

La legaţia din Moscova n'a rămas decît un secretar, Von Tippelstit.

Regentul Horty în Germania

Berlin 20.— Agenţia D. N. B. anunţă că regentul Horty al Ungariei face o nouă vizită în Germania.

Regentul va participa la marile manevre din Prusia Orientală şi la o vânătoare.

Noua întrevedere Hitler-Chamberlain are loc mîne

Londra 20.— Agenţia „Reuter" anunţa că dl. Chamberlain va pleca mâine 21 Septembrie cu avionul în Germania, pentru a avea a doua întrevedere cu dl. Hitler.

Dl. Chamberlain va ateriza la Colonia, de unde va pleca la Gottesberg, spre a se întâlni cu conducătorul Germaniei.

Rezerva Americei

Washington 20.—O notă oficioasă precizează că nimeni din Europa n'a invitat Statele-Unite să conlucreze într'un eventual conflict armat. Şi nici Statele-Unite nu şi-au luat vre-un angajament în această privinţă.

Preşedintele Roosevelt se preocupă numai de unele chestiuni economice şi financiare, pentru cazul unui eventual conflict european.

Guvernul ceh a aprobat planul anglo-francez

Comunicat oficial

Praga 20. — După deliberările Consiliului de miniştri din cursul nopţii, guvernul cehoslovac a dat un comunicat prin care arată că: pentru a evita războiul, guvernul acceptă, în principiu, planul franco-englez. Rămâne acum să studieze planul în amănunt.

Dramă sentimentală în portul Constanţa

Un funcţionar şi o elevă îşi curmă viaţa

Constanţa 20. — Pe vasul „Regele Carol I" s'a înregistrat o dramă sentimentală.

Tânărul D. Paraschivescu, funcţionar la C. A. P. S. domicilat în str. Valea Albă 4 din localitate era în dragoste cu d-ra Constanţa Mihailescu, elevă în ultima clasă a Şcoalei Normale din Buzău.

Cum părinţii se opunea la căsătorie, tinerii au hotărât să se sinucidă. Ei s'au dus pe vapor, unde Paraschivescu a tras un glonte în pieptul iubitei după care s'a împuşcat în cap.

El a murit, iar fata se află în agonie.

x Laboratorul de analize medicale, chimice şi microscopice Dr. Ratianu autorizat de Min. Săn. Publice, execută analize complecte de urină, spute, secreţiuni, etc. precum şi orice analize ce interesează industria, comerţul şi higiena alimentară. Iaşi, Cuza Vodă 83.

Ştiri poliţieneşti

Un camion dărîmă un zid

Accidentul din Str. Socola

Un accident de circulaţie s'a întâmplat pe str. Socola.

Camionul No. 1510 proprietatea firmei „Autobuz" din str. C. Negri No. 73, pe când mergea pe str. Socola, a derapat, oprindu-se în prăvălia comerciantului David Goldenberg.

Izbitura a fost atât de puternică, în cât s'a dărâmat peretele, iar partea din faţă a maşinei e complect deteriorată.

Agresiuni.— O sângeroasă agresiune s'a întâmplat în str. Ferentz No. 8, a cărei victimă a căzut femeea Frăsina Nita.

De mai multe ori, ginerile său Ştefan Pahone venind turmentat de băutură, îi făcea scandal, aruncând-o pe stradă.

Eri după ameiază, venind din nou cu chef, a luat-o la bătae.

Agresorul a fost condus la poliţie.

— Dl. Enăchescu Simion din str. V. Lupu No. 99, a sesizat organele poliţieneşti că numitul Ilie Melu zis Florea din str. Rândunicei No. 12, a intrat în prăvălie, devastându-i-o.

Se fac cercetări.

— Dl. Radiţă Dumitru din str. Calea Căţii No. 9, a reclamat poliţiei pe numitul Pavel Cioara din str. A. Panu No. 72 pentru că l-a lovit pe stradă.

Furi— Astănoapte, răufăcători s'au introdus în locuinţa d-lui Ştefănescu Gheorghe din Str. Malu No. 26 de unde au furat dintr'un sertar suma de 500 lei şi diverse lucruri casnice.

•

Cazul lucrătorilor brutari. — Poliţia a reţinut ca instigatori, dresându-le acte de care în judecată, pe lucrătorii Hriţuc Mardare Str. Ţuţora No. 46, Ioan Tiron din Cart. Bogdan No. 21 dela brutăria Filip Simionovici str. I. C. Brătianu No. 150, Lupu Dumitru dela brutăria Mendel Oeru şi Menica Petru dela brutăria Roca din str. Socola.

Este invinuiţi că au indemnat pe lucrătorii brutari să suspende lucrul de noapte.

Informaţiuni

x TĂIAT DE TREN. — In timp ce un tren manevra în gara Bacău, a surprins pe linie pe pensionarul Ion Sava, tăindu-i ambele picioare.

Nefericitul pensionar a încetat imediat din viaţă.

x *Pretindeţi a fi în curent cu eleganţa? Atunci vizionaţi azi parada modei, în „Vogues 1938" la „Scala".*

x La boalele de ficat şi intestine se recomandă numai BORVIZUL DE BORSEC.

Răscoale ţărăneşti în Rusia

Varşovia 20-- Ştiri sosite din Rusia pe cale particulară arată că s'au produs grave tulburări ţărăneşti în jurul Kiewului, în Poltova şi Podolia.

La mişcarea ţărănească s'au unit şi muncitorii din minele de cărbuni.

Guvernul a luat măsuri aspre pentru înăbuşirea mişcării.

La Voroşilovgrad sunt concentrate numeroase trupe cu tancuri.

S'a înfiinţat un tribunal militar special, care va judeca pe insurgenţi.

Punctul de vedere românesc în problema refugiaţilor

Geneva 20.—La Soc. Naţiunilor s'a constituit ieri comitetul special pentru rezolvirea problemei refugiaţilor.

Dl. Vespasian Pella a expus punctul de vedere al României, cu dorinţa de a se constitui o organizaţie serioasă care să dea o soluţie eficace pentru plasarea refugiaţilor, din Europa centrală.

Dl. Pella a atras atenţia că România nu este o ţară de imigraţie, ci una de emigraţie.

ORA 12

O NOTA SOVIETICA LA LONDRA

Londra 20.—Ambasadorul Rusiei la Londra s'a prezintat lordului Halifax şi i-a înmânat o notă oficială a guvernului din Moscova. Ambasadorul sovietic a refuzat să facă declaraţii ziariştilor, despre cuprinsul notei.

Agitaţiile sudeţilor

Praga 20— Un numeros grup de sudeţi, din cei refugiaţi pe teritorul german, au vroit să pătrundă în Cehoslovacia. I-a oprit însă poliţia germană.

*

Berlin 20. — Ca semn de protest, sudeţii din Cehoslovacia au hotărât să refuze plata impozitelor către stat.

Mari fraude la o Federală

T.-Severin 20.—Un inspector dela centrala cooperativelor, anchetează în localitate fraudele de câteva zeci de milioane lei, săvârşite la Federala Mehedinţi.

S'a vândut bumbac, întreprinderilor particulare, în paguba Statului. Şi mai cu seamă s'au vândut alimente destinate Armatei, sustrăgându-se astfel zeci de milioane lei.

Mult îndureraţii: Olga soţie, Gheorghe frate, Natalia Cristescu nepoată, precum şi familiile Carol Ludvig cu copilul, W. Felbermaier, F. Kirepka, Dimitrie Ciobanu, Eduard Kirepka, Leopold Kirepka şi familiile înrudite, au nemărginita durere a anunţa încetarea din viaţă a scumpului lor cumnat, ginere şi unchiu

Constantin Tibincu

Locotenent în rezervă, Pensionar, de 57 ani

Incetat din viaţă în ziua de 19 Sept. a. c. după o lungă şi grea suferinţă.

Inhumarea va avea loc mâine Mercuri 21 Sept. a. c. ora 16 la cimitirul Eternitatea, unde se află depus şi corpul.

CUMPĂR aur de dinţi, bijuterii. Vindeţi bine Brătianu 82 Ceasornicar specializ. Paris

De închiriat

în str. Cuza Vodă 16 un apartament compus din 5 camere, holl, atenanse, parchet, calorifer.

Idem un apartament în Aleea Principesa Maria o vilă cu parter şi etaj cu scară de interior comunicativă bună şi pentru două familii, 6 camere, 2 holluri, baie, atenanse, parchet, sobe de teracotă. A se adresa la Banca Em. Marcovici Iaşi, Ştefan cel Mare, 15.

Trenchcoaturi gata şi de comandă cumpăraţi eftin la EDUARD

DOCTOR SOLO SCHREIFEL SPECIALIST IN BOLI DE PIELE, VENERICE, SIFILIS Tratamentul precoce al sifilisului prin examenul ultra-microscopic DIATERMIE Raze ultra-Violete Consultaţii şi tratamente 7—10 dim. şi 2—9 seara Str. Anastasie Panu 70 Telefon 2101

Dr. R. DAMSKER Medic de Spital BOLI INTERNE plămâni, inimă, rinichi Str. Ghica Vodă No. 32

Dr. Gancovici consultă BOLI DE PIEPT Str. Lăpuşneanu 19 Luni, Mercuri şi Vineri între orele 1—4 p. m. Telefon 1486

ANUL XXXIV No. 9444

1 LEU

JOI 22 SEPTEMBRIE 1938

ABONAMENTE:
Lei 350. . . . . pe un an
„ 180. . . . . „ 6 luni
„ 90. . . . . „ 3 luni
„ 35. . . . . „ 1 lună
„ 1500. . . Instituții publice

Atelierele tipografice „Opinia"
IAȘI STR. LAPUȘNEANU 37

OPINIA

Ziar popular cotidian

TELEFOANE
Redacția. . . . No. 1298
Administrația . . „ 1299
Serv. de noapte red . „ 1136

Redacția și Administrația
IAȘI STR. LAPUȘNEANU 37

Director C. R. GHIULEA

BIBLIOTECA UNIVERSITĂȚII IAȘI

Purificarea învățămîntului

Ministerul Educației Naționale a suspendat din învățământ o nouă serie de membrii ai corpului didactic primar, pentru călcarea legii ordinei în Stat. O altă serie de învățători au fost, din aceleași motive, dar pentru fapte mai grave, îndepărtați pentru totdeauna din învățământ.

Pedepsele aplicate sunt aspre; dar trăim vremuri când păstrarea ordinei în stat trece înaintea oricărui alt considerent.

Școala a primit o reformă radicală, fiind pus acum în concordanță cu întreaga viață de Stat, atât de profund modificată față de ce era în trecut. Toate instituțiunile,— Școală, Justiție, Administrație,— sunt astăzi astfel alcătuite, încât formează o concepție unitară de stat. Sunt cu neputință de admis, deci, elemente care să nu se înglobeze în acest angrenaj și ale căror acte să distoneze cu ritmul general.

Ritmul acesta nou. regimul actual a fost instituit pentru salvarea țării din primejdia anarhiei. Orice abatere dela legea ordinei în stat, exclude în mod firesc, pe cel rătăcit, din corpul salariaților Statului.

Noul regim venit cu măsuri evidente de îmbunătățire a situației învățătorilor. În cadrul organizării învățământului, s'au impus criterii echitabile de transferări, detașări și înaintări. La recentul congres general al învățătorilor, toate aceste măsuri au fost salutate cu entuziasm de către învățători.

D. Armand Călinescu, ministrul educației naționale, a înfățișat personal ceeace guvernul a realizat din doleanțele corpului didactic primar și a arătat că acțiunea de îmbunătățire a situației învățătorilor nu se oprește aici

Școala a fost pusă pe alte baze, controlul a devenit eficace, pentru recunoașterea justă a meritelor fiecărui învățător. Favoritismul politic a fost stârpit. Mii de învățători fără posturi sunt numiți acum în învățământ.

Guvernul și țara au cerut însă dela învățători un singur lucru; să se devoteze propășirii obștești și ridicării satelor.

A călca legea ordinei în Stat, în asemenea condițiuni, devine o abatere ce nu poate găsi îngăduință. Miile de învățători care au aclamat la congres, măsurile guvernului, arată că învățătorimea înțelege să dea tot sprijinul pentru consolidarea Statului și că abaterile dela această normă sunt împotriva sentimentului general al corpului didactic.

Trebue să recîștigăm piețele cerealelor

O luptă economică și de prestigiu național

Cuvîntul M. S. Regelui Carol II

La distribuirea premiilor „Concursului Grâului", M. S. Regele a rostit această importantă cuvântare;

„Aducând felicitările Mele cele mai calde acelora care, prin munca și înțelepciunea lor, au putut dobândi premii la acest concurs național al grâului, constat, cu o deosebită bucurie, că s'a făcut un prim pas sănătos în dezvoltarea agriculturii noastre.

Până acum, de nenumărate ori s'au rostit cuvintele că „baza economiei noastre este agricultura". De acum înainte această afirmare încetează a fi numai un cuvânt și începe a fi un fapt.

Fericirea Mea este cu atât mai mare cu cât văd astăzi în această luptă a grâului o colaborare sinceră și mănoasă a tuturor elementelor de producțiune.

Ceiace mă bucur îndeosebi sunt știrile că agricultura țărănească începe să fie la înălțimea agriculturei culte. Aceasta este o probă că punând ceva mai multă grije, și multă bunăvoință, se pot dobândi cele mai rodnice rezultate.

Nu numai că aprob propunerea d-lui ministru al agriculturii de a se continua și in anii viitori cu acest concurs, dar îl rog, cu toate mijloacele pe care le are, să-l intensifice și poate chiar să-l legifereze, fiindcă trebuie să putem să recâștigăm piețele pe care le-am pierdut.

M. S. REGELE CAROL II

Aci nu este numai o luptă pentru folosul fiecăruia. Aci este o mare luptă economică mondială și este și o luptă de prestigiu național.

Inainte de război am fost una din țările cele mai mari exportatoare de grâu. Nu este locul să constatăm care sunt cauzele pentru care am pierdut acest loc.

Nu cred că va fi posibilitate să recâștigăm acest loc din punct de vedere cantitativ; dar în tot cazul, probele ce ni se înfățișează astăzi, ne arată că puteam avea toată nădejdea să recâștigăm acest loc din punct de vedere calitativ.

Cantitățile cari s'au produs la hectar de concurenții acestui concurs, arată că și cantitatea se poate spori; arată că, și la noi în țară, ceiace s'a spus totdeauna că nu se poate face, se poate face, adică să se poată spori producțiunea printr'o muncă serioasă, conștiincioasă și științifică.

Știința agriculturii nu este știința unei elite, ci trebuie să devină de astăzi înainte știința masselor.

Fac urare ca acest efort să continue din ce în ce mai rodnic—și trebuie să continue—pentru mărirea și întărirea Patriei noastre".

(Urale și ovațiuni prelungite).

(Cuvântarea Majestății Sale Regelui a fost dese ori întreruptă de puternice aplause).

O lacună a Iașului

Lipsa unei case de editură

De multe ori m'am întrebat, și ca mine au făcut-o desigur alții: pentruce la Iași, centru vechi universitar și intelectual, nu există o casă de editură? Ardealul are astfel de case editoare, la Cluj, la Temișoara și la Brașov. Craiova cunoaște vechiul institut „Ramuri". La București există aproape zece editori. Numai la Iași, dela dispariția „Vieții Românești", nu se mai înregistrează nici un fel de redresare pe acest teren.

Să fie oare lipsa autorilor, o pricină? Dimpotrivă! De ani de zile „Orașul Iași" al d-lui N. A. Bogdan așteaptă o nouă ediție.

Cursuri universitare stau în manuscris. Lucrări de specialitate, romane, studii variate, opere de popularizare, așteaptă o izbândă a luminii tiparului, care vine foarte greu depe alte meleaguri.

Pentru editarea versurilor de incomparabilă frumusețe ale d-lui G. Lesnea a trebuit să se improvizeze editorul.

In vreme ce toate romanele pasionale, cunosc în Capitală editori, gata la investițiuni de tipar, care ating sute de mii de lei.

Reeditarea operei lui G. Topîrceanu, Iașul n'a mai fost în stare s'o finanțeze.

Tot așa și-a întrerupt firul, acea minunată arhivă a sintezei filozofice „Minerva", pe care cu grele sacrificii materiale a susținut-o un cenaclu universitar, în frunte cu dl. prof. univ. P. Andrei.

Dar „dicționarul limbii române" al d-lui Aug. Scriban? Dar celelalte periodice ale Iașului, care din lipsa fondurilor și a înțelegerii, au luat drumuri străine?

Țot mai greu ne apasă acest mare neajuns. Fiindcă lucrarea în editură proprie, presupune întâi existența capitalului și pe urmă a talentului.

Incurajarea trebue totuș să vină de undeva. O nădejde în materie ne-o dă așezământul „Ligii Culturale", având la conducerea sa, acest vast și înțelegător spirit, al d-lui prof. univ. N. Iorga. Ca o directivă spre mai bine, au răsărit librăria și tipografia acestei ligi, în singurătatea plină de așteptare a cetății culturale. Institutul de editură, nădăjduim că o să le urmeze. Institut strâns legat de viața Iașului universitar și de frământarea literaților noștri.

DR. I. FR. BOTEZ

Din toată lumea

Armata reorganizată a Bulgariei

Organele militare publică unele interesante date despre armata bulgară și reorganizarea ei.

Această armată se împarte în 4 corpuri, 10 divizii de infanterie, o divizie motorizată, o brigadă de munte și 3 brigăzi de cavalerie. În afara cadrului diviziei sunt mai multe regimente de artilerie grea și de pionieri, apoi un regiment de căi ferate și un regiment de legătură.

Divizia motorizată dispune de peste 300 automobile de tipul vechi austriac „Steyr 40 D" și de 2 companii de care de luptă italiene „Fiat Ansaldo M. 33".

Brigada de cavalerie se compune din 3 regimente de cavalerie și o secție de artilerie călare. Artileria motorizată este înarmată cu obuziere „Ansalde model 14" de 149 mm.

După reorganizare, armata bulgară numără 108 batalioane de infanterie, 30 escadroane de cavalerie 78 baterii ușoare și 24 baterii grele. Efectivul mijlociu este de 40,000 oameni iarna și 80,000 vara.

Efectivul rezervelor instruite, nu este mare. Aceasta, din cauza dispozițiilor tratatului de pace, cari au existat până de curând, și a termenului de serviciu lung. Este astfel evaluat la 170,000 oameni, iar numărul rezerviștilor neinstruiți ar fi de 250,000.

§

Obiceiuri și legi extravagante

Dl. Lyman Cook, procuror la Saint-Louis, în Missouri (Statele Unite) a adunat și publicat o colecție de sentințe judecătorești și de legi extravagante.

Colecția cuprinde 2000 de cazuri cari i s'au părut extraordinare.

Iată câteva mostre:

In statul Maryland, legea consideră șase vizite consecutive făcute de un tânăr la domiciliul unei fete, echivalente cu obligația acestuia de-a o lua în căsătorie.

In Monroe (Utah), o ordonanță a Poliției moravurilor impune ca între două persoane de sex diferit cari dansează „să se vadă lumina zilei" (chiar dacă dansează noaptea).

La Winchester (Massachussets), legea interzice fetelor să danseze, sau să facă exerciții de echilibru pe o frânghie întinsă, „afară de cazul când aceasta se petrece într'o biserică".

O ordonanță a orașului Milwaukee oprește pe automobiliști să staționeze cu mașinile mai mult de două ore pe străzile orașului, „afară de cazul când mașinile au înhămat la ele un... cal".

In Berea (Ohio), animalele de transport cari circulă pe străzi după apusul soarelui, sunt obligate să poarte „o lumină roșie... în spate".

O ordonanță municipală din Waterloo (Nebraska), interzice frizerilor să mănânce ceapă între orele 7 dimineața și 7 seara.

§

Ochii și bolile

Sânt unii medici care pretind că, privind în ochii unei persoane, pot stabili precis boala de care suferă persoana în chestie; ba chiar și ereditatea patologică și predispoziția la anumite boale. Toate acestea se pot citi, cu totală siguranță, în irisul ochiului.

Insă oamenii de știință tăgăduiesc cu totul valoarea acestei metode. Diagnoza boalelor după irisul ochiului, este neștiințifică, și în orice caz nedovedită.

Discuția pe această temă a devenit foarte vie în Germania. In ultimul timp s'a amestecat și oficialitatea. Astfel, ministerul sănătății a fixat un premiu de 10.000 mărci (400.000 lei) pentru acel care va dovedi pe cale experimentală, că după irisul ochiului se pot constata stările fiziologice sau patologice ale omului,

Să așteptăm...

§

Populația Londrei

Anuarul statistic al Londrei care a apărut de curând, arată că numărul locuitorilor la sfârșitul anului 1937 se ridica la fabuloasa cifră de 8.234.000 — mai mult decât populația multor state din Europa.

Totuși cifra creșterii populației nu este așa de mare.

Excedentul nașterilor asupra mortalității este abia de 5.000.

-- In căutarea păcii... --

Iată o vedere dela prima vizită a d-lui Naville Chamberlain în Germania. Clișeul arată pe primul-ministru englez întâmpinat la München de d. von Ribbentrop.
Se știe că astăzi d. Chamberlain face a doua vizită în Germania, pentru a se întâlni cu d. Hitler la Gotesberg (lângă Köln).

A murit un preot rar

Protoereul Mihail Ciachir. Misionar printre Găgăuții basarabeni.

de arhimandritul SCRIBAN
profesor universitar

Duminică, 11 Sept., a. c. a fost dus la locașul de veci în Chișinău Protoiereul *Mihail Ciachir*. Răposatul, deși în vrâstă de 80 de ani, a lucrat până în clipele din urmă ale vieții lui.

L-am întâlnit în Chișinău în plină vară, sprinten ca un titirez și tot cu treburi ale scrisului supt oară.

Trăsătura deosebită a acestui preot nu este aceia că nu se mai sătura muncind și că așa l-a prins moartea, la o vrâstă așa de înaintată, ci aceia că *a lucrat la traducerea Bibliei în limba Găgăuților*!

Știa bine limba lor, fiindcă era din ținuturile Comratului (Basarabia), unde locuiesc mulți Găgăuți. Limba lor e turceasca poporului.

Se spune că ei ar fi Turci creștinați. Fapt este că Găgăuții sunt creștini foarte inimoși. Nu avea cine să le dee știință de carte și învățătură bisericească pe graiul lor.

Răposatul Păr. Ciachir și-a închinat toată viața muncii acesteia. A scris o sumă de cărți în limba Găgăuților, iar mai pre sus de toate, s'a apucat să traducă însăși Biblia în limba lor.

A apucat a traduce bune părți din ea. La București, am găsit Societatea Biblică Britanică tipărind evangheliile pentru Găgăuți după traducerea Părintelui Ciachir.

Așa bătrân cum era, îi băteau gândurile să se ducă în Turcia și să propoveduiască învățătura creștinească. Se bizuia pe buna știință pe care o avea despre turceasca poporului

Până la Turci însă, el ar fi fost omul care să se ducă la Turcii noștri din Dobrogea și să le spuie cuvinte creștinești. Au venit străini și au pătruns între ei. N'am avut însă preoți de ai noștri, cu o cunoaștere temeinică a limbii turcești și deci care să poată face aceasta. Răposatul ar fi fost omul potrivit,

Pe când d. *Culbertson* era ministru al Americii în București, am fost poftit odată la legațiunea sa să ascult conferința unui misionar printre mohametani. Era misionarul *Zwemer* din New-York, care îmi trimete revista sa de acolo *(The Moslem World)*.

Se dusese și la Turcii noștri din Dobrogea. A vorbit și despre ei în conferința sa.

Iată străinul care a răzbătut până la dânșii.

La o astfel de muncă ar fi trebuit înhămat răposatul. Se înțelege, era prea bătrân pentru a duce osteneala aceasta până la capăt, dar ar fi putut îndruma pe alții spre o astfel de muncă. Noi avem la Chișinău câțiva studenți dintre Găgăuți, toți tineri inimoși și harnici.

In 1930, am fost la o sfătuire creștinească în Atena. Intre alții, era de față acolo Profesorul *Julius Richter* din Berlin, care preda la o catedră de studii misionare.

A voit să stea de vorbă cu noi toți, cei din Răsăritul ortodox, și ne-a spus că avem în țările noastre mohametani de care ar trebui să purtăm grijă. Cei mai mulți erau în Iugoslavia, dar aveam și noi Turcii noștri. A pomenit despre ei.

Ne-a spus că trebuie să ducem înainte marea tradițiune a lui Inochentie Venamirov, ajuns mai târziu mitropolit al Moscovei, care a fost un mare chip misionar ortodox în Alasca.

Iată deci că străinii știu

(Continuare în pagina 2-a)

Voci din public

Câteva explicații

In chestia distribuirei apei la Iași

In trei numere recente ale ziarului „Chemarea" s'a înregistrat o polemică între D-nii Profesor Universitar Ștefan Berechet și Dl. Director General al Societății de Apă potabilă de la Iași Ilie Criveanu, cu privire la distribuirea apei în zilele de 2, 3, 4 și 5 Sept. a. c. cu ocazia spargerei conductei de sub-albiea podului Bahlui din Podul-Iloaie.

Ca unul specializat în această materie, viu a da câte-va lămuriri marelui public, —fără a mă amesteca, sub nici o formă, în polemica între D-nii de mai sus; ci mă voi mărgini la câteva lămuriri de specialitate.

Marele public cunoaște încă de la 1911 marea operă a conductei 101 km. Timișești-Iași.

Bine înțeles, la început această conductă a avut mai dese stricăciuni; însă an cu an conducta căpăta amplasament mai bun, deci și stricăciunile deveneau mai rare.

Astă-zi datorită experienții lungilor ani, scăzând presiunea conductei prin facerea unui rezervor intermediar, stricăciunile devin mai rare; Totuș fenomenele care se petrec în lunga rețea, prin păturile de aer, și care produc așa zise „lovituri de berbec" deplasări de terenuri etc., fac ca din când în când să ne așteptăm la suprize. Dacă stricăciunea este la un loc mai bun, reparația se efectuează pe nesimțite. Insă, cum a fost cazul stricăciunei de la 2 Septembre, care s'a produs sub—albia Bahluiului de la Podul Iloaie, punct era foarte greu, cu atât mai mult că din cauza inundațiilor din timpurile acelea operația lucrărilor devenise extrem de anevoioasă și cu toată truda și bună voința personalului, operația a cerut o prelungită întârziere. In aceste cazuri, procedeul de distribuție a apei se face de așa manieră, ca în ori și ce moment cât ține operația de reparare, să se poată găsi o rezervă de apă, care să poată face față unei nenorociri, în caz de incendiu, de pildă.

Deaceia publicul, cu toate neplăcerile lipsei de apă, trebue să fie îngăduitor, fiind un caz de forță majoră, mai ales cei din regiunile înalte ale orașului, unde apa ajunge mai greu.

Apa din rezervoare pleacă pe conducte principale cu rutele: Socola, Nicolina și Abator, de la care conducte, primesc apă conductele secundare, care la rândul lor alimentează diferitele branșamente ale orașului.

Cum orașul Iași are diferite altitudini, fatal este că cei din părțile de jos ale orașului sunt mai norocoși decît cei din părțile superioare ale orașului; și aceasta pe baza teoriei vaselor comunicante. Este foarte natural ca cei din partea de sus a orașului, în cazuri de stricăciuni mari ce ar necesita o mai lungă reparație, să nu se poată alimenta în orele hotărite de Direcțiune, ori care ar fi bună

(Continuare în pagina 2-a)

BANCA NAȚIONALA A ROMÂNIEI
PUBLICAȚIE

Se aduce la cunoștință că în ziua de 30 Sept. 1938, ora 10 a. m., se va ține licitație orală, în localul Băncii Naționale a României, suc. Iași, str. Ștefan cel Mare 51, pentru vinderea terenului și magaziei de cereale cunoscută sub denumirea Antrepozitele Ungheni din Comuna Ungheni Jud. Iași. Imobilul ce se vinde este compus dintr'un teren, în întindere de cca. 2.700 m. p. situat lângă Gara Ungheni (Vasile Lupu), în apropierea liniei ferate. Pe acest teren este construită o magazie de cărpici, cărămidă și piatră acoperită cu tablă, având următoarele dimensiuni: 32 mt. lungime, 9½ m. lățime, și 4 m. înălțime. Este despărțită în 2 compartimente printr'un perete de cărpici.

Compartimentul din față este împărțit în 4 ochiuri iar cel din fund în 3 ochiuri prin pereți de scânduri. Dela 2.80 m. înălțime, pe toată suprafața magaziei se află podul construit din scânduri și grinzi. Magazia are 10 uși și 12 ferestre.

Imobilul este în stare bună.

Concurenții vor depune o garanție în numerar, în suma de Lei 20.000. Pentru orice informațiuni amatorii se vor adresa la sediul Băncii din Iași în orice zi de lucru, între orele 9—12 a. m. și 16—18 p. m.

Banca Națională își rezervă dreptul de a decide asupra adjudecării, în termen de 15 zile socotit dela data licitației.

Liceul de fete al Profesorilor Asociați
M. KOGALNICEANU
Str. Căpitan Păun 8
ȘCOALĂ CU DREPT DE PUBLICITATE
Se mai primesc înscrieri. Taxele moderate.
Se pot plăti rate lunare.
Inscrierile zilnic dela 9—12 și 4—6.

Gimnaziul particular
„Mihail Eminescu"
Tg. Ungheni
sub conducerea D-nei Maria Budeanu
Școală cu aceleași drepturi ca și la stat, primește înscrieri în toate clasele până la data de 1 Oct. Se acordă câte două burse de fiecare clasă pentru copii săraci (agricultori și funcționari).
Taxe moderate, în rate lunare.

TYP
Cel mai sigur purgativ

DOAMNA DOCTOR
PARHON C. ȘTEFĂNESCU
Medic primar al Spit. Socola
Boale nervoase și ale glandelor cu secrețiuni interne
METABOLISM BAZAL
Cons. 2—4 p. m.
Str. Tăutu 2 Tel. 2269

DOCTOR
A. Dascăl
BOLI INTERNE
VENERICE și SIFILIS
Tratamentul blenoragiei la bărbați și femei
Diathermie urologică și generală
Consultații și tratamente: 7½—10 a. m. și 2—9 a. m.
Duminică 9—12 a. m
Iași, Str. Cuza Vodă 42
(vis-a-vis de Camera de Comerț)

Dr. Gancevici
consultă
BOLI DE PIEPT
Str. Lăpușneanu 19
Luni, Mercuri și Vineri
între orele 3—4 p. m.
Telefon 1486

x La boalele de ficat și intestine se recomandă num BORVIZUL DE BORSEC.

Călătorii eftine — și — comode
cu 50% reducere pe C. F. R.
IAȘI--BUCUREȘTI
dus și înfors
cu plecarea *Sâmbătă ora 21.47*
și înapoierea *Marți seara ora 23* din Capitală
—LOCURI LIMITATE—
Informațiuni și înscrieri la Agenția
Wagons-Lits \\ Cook
Iași, Piața Unirii 1
Inscrierile se primesc până Vineri ora 6 p. m.

Azi la PHOENIX
dela ora 3 p. m.
Prețuri: 14, 10 și 5 lei
DIN NOU REEDITAT — —
OGORUL
superba capo-d'operă reeditată de Metro-Goldwyn cu
Louise Rainer și Paul Muni
Al doilea film
BEȚIVUL
cu Wallace Beery
Două filme cari au repurtat cele mai răsunătoare succese.
Complectare: Jurnal sonor

D-NA DENTISTĂ
L. CARC
reintorcându-se în localitate și-a reluat consultațiile în cabinetul d-sale din
Str. Săulescu 2
(colț Piața Unirei)
Execută orice lucrări moderne precum și coroane din os (după culoarea dinților)
Cons. 10-1½ a. m. 4-7 p. m.

Dr. R. DAMSKER
Medic de Spital
BOLI INTERNE
plămâni, inimă, rinichi
Str. Ghica Vodă No. 32

Cinema Sidoli
De astăzi până Luni 26 Sept
Zilnic de la ora 3 incontinuu până la 1 noaptea
— 2 opere monumentale —
Declasații
— cu —
CLIVE BROOCK
Al doilea film
Aventurile detectivului Buldog Drumond
— cu —
John Barrymore
Jurnal Sonor

Două săptămâni
PARIS și IT. LI
Lei 12.600
Milano—Paris—Versailles—Lacul Como—Bellagio—Veneția și Grotele de la Postumia.
1 — 14 Octombrie

Două săptămâni în
ITALIA
cu pașaport colectiv
Lei 8.600
Milano—Florența-Roma-Napoli-Venezia-Grotele dela Postumia
1 — 14 Octombrie
Prospecte și înscrieri:
TURISMUL MONDIAL
București Cal Victoriei 60
Iași: Biroul Ing. Lemel, Lăpușneanu 20. Tel. 1120

Câteva explicații
în chestia distribuirei apei la Iași
(Continuare din pagina 1-a)

voința direcției și strădania personalului, în afară de cazuri excepționale (când depildă s'ar ivi un incendiu în partea superioară a orașului), și numai în aceste cazuri s'ar pune un mare efort, făcându-se manevre speciale de robinete vane, separînd partea de jos a orașului și localizând apa pentru incendiu. Insă aceste manevre nu se fac la urgență și necesită personal numeros.

Dar nu cazurile rare de stricare a conductei, sânt adevăratele neplăceri ale marelui public, ci nedreptatea care se face prin taxa de branșament.

D-nii ce au întocmit caetul de sarcini al Societății apelor, au prevăzut și o oare care taxă de întreținerea *branșamentului* (cum spre exemplu taxa de 10 lei de la Uzina Electrică uniformă pentru toți); și această taxă este de *35, 45 și 55 lei pe lună* motivată pentru reparațiuni de priză și conductă până în proprietate. Dar se știe că ori ce autorizație de racord de apă, are prevăzut un tip de materiale; priza tip societate și țavă de plumb până în proprietate. Țava de plumb este inatacabilă; iar priza ar necesita schimbare de șuruburi între 7—10 ani. Și atunci ne întrebăm, oare pentru asemenea eventuală operație, să se încaseze așa mare taxă de branșament? (420,540 sau 660 lei pe an plus consumul apei).

Oare nu crede Onor Consiliu de Administrație și Onorata Direcțiune că aceste taxe sunt exagerat de mari? Oare nu ar fi mai potrivit și mai just pentru toate clasele sociale, o taxă de 10—20 lei pe lună,—exceptând racordurile cu robinete vane de la instituții sau fabrici unde ar fi nimerită taxa de 55 lei pe lună.

Facem această întrebare d-lui Inginer Inspector General Andriescu-Cale ca om cunoscător și specialist, rugându-l respectos, ca un membru marcant ce este, în consiliul de administrație, să dea o soluțiune dreaptă, modificând această taxă de branșament, și fixând-o la 10—20 lei pe lună. Astfel s'ar repara nedreptatea făcută la întocmirea caetului de sarcini al Societății Apelor.

ROMULUS ST. POPOVICI
Pensionar;
fost Sub-director al Serviciului Apelor Iași

Noua mișcare
în magistratura locală

Pe ziua de eri a survenit o nouă mișcare în magistratura ieșană.

D. Em. Dimitrescu președintele Curței criminale, a fost numit Președinte al Curței de Apel secția II.

Dl. C. Lupu consilier, a fost numit președinte la Curtea de Apel secția I.

D. consilier M. Eșianu, primarul municipiului, a fost numit președintele Curții Criminale.

*

Ministerul de justiție a numit pe d. Zberea Prim grefier al Curței Criminale; iar pe d-nii Miron și Ultimescu grefieri la acea curte.

D. grefier Hristea a fost numit la Curtea de Apel secția II.

S'au introdus prețuri maximale
la bodegi și restaurante

Comisiunea municipală compusă din d-nii: avocat C. Tăutu ajutor de primar, Gr. A. Carp Directorul Administrativ și av. N. Giotti șeful contenciosului primăriei, a terminat clasificarea bodegilor și restaurantelor din raza orașului nostru, în vederea introducerii prețurilor maximale.

In acest scop, s'a întocmit un tablou cu numele tuturor restaurantelor și bodegilor, care apoi au fost repartizate pe clase și fixate prețurile maximale la mâncăruri.

In categoria I-a au intrat restaurantele: „Luther", „Bragadiru", „Viață Lungă", „Copou" și „Corso". In clasa II-a bodegile: „Stein", „Stănică Cojocaru", „Strandul", „Schiller". etc.

In categoria II-a au intrat toate bodegile și micile restaurante din oraș.

De remarcat este faptul că prin noua clasificare și în urma introducerii prețurilor maximale, la clasa I-a cea mai scumpă mâncare costă 22 lei; la II-a 18 lei, iar la III-a 14 lei.

O sticlă cu apă minerală; Borviz de Borsec, — va costa 17 lei.

Dl. Gr. A. Carp, urmează a clasifica apoi și restaurantele din afara orașului, după care va înainta toate tablourile d-lui primar Eșianu, spre semnare. REP.

Scrisori din Franța
Moda la Paris

Vizita suveranilor englezi, a influențat în mod fericit moda din anul acesta. Am vorbit cu altă ocazie de impunătoarele recepții ce au fost organizate în cinstea lor, și printre care cea dela Versailles care pentru o clipă reînviase fastul strălucit al curții lui Ludovic al XIV, era considerată ca cea mai reușită. La acea recepție invitații trebuiau să poarte costumul epocii.

Acest fapt nu putea să treacă neobservat pentru creatorii modei parisiene, mereu în căutarea unei idei noi; — așa că colecțiile de iarnă, au adoptat pentru seară toaleta așa zisă „Louis XIV". Gravurile de altă dată, ne-au obișnuit cu această modă care are corsajul ajustat și decoltat pe umeri, și foaia foarte simplă formând panere pe șolduri. Ceia ce nu cunoaștem însă, era minunată simfonie de culori ce fac din aceste toalete, adevărate exhibiții.

Marele creator Heim a știut să utilizeze cu dibăcie această modă, în sensul că panerele au fost mult moderate și înlocuite cu crețuri în jurul taliei. Desigur doamnele corpolente nu prea sunt mulțumite; totuși nu vor fi cele din urmă a adopta această modă, căci știu ele prea bine că în secolul al optsprezecelea, femeile care creaseră moda erau toate grase.

Rochiile de după prânz au suferit și ele influența celora de seară, însă mai puțin accentuat.

Foaia e mai largă jos, ceia ce dă siluetei o alură foarte tinerească. Se fac din catifea neagră sau bordeaux, și mai ales din lamé care anul acesta prezintă o imensă varietate de culori, mai ales în tonuri neutre.

Tailleur-ul nu prea a variat. Jacheta ecosais, sau în dungi, pe o foaie uni, nu are alta garnitura decât nasturi mari din metal sau din piele cu desenuri.

Mantourile de blană din anii trecuți care erau 3 și un sfert și de care ne cam săturasem, vor deveni jachete scurte foarte ample în spate și care, purtate cu o tocă din aceiași blană, vor fi extrem de cochete. Cât privește mantourile lungi din stofă sau blană, acestea vor fi drepte, cu centura în talie, puțin blusate în spate, sau de forma redingotă.

Nu se mai poartă deloc gulerele mari de blană. Doară șuvițe dispuse de-a lungul bustului, sau terminând un guler inalt.

Pălăriile sunt foarte curioase în sezonul acesta. Mari sau mici, vor avea calota înaltă și țuguiată. Cele de sport sunt cu un bord mic; cele așa zise „habilé" sunt din catifea sau feutru fin, încă mult mai variate. Berete mari și foarte înalte în față, acompaniază foarte bine o toaletă neagră de catifea.

Ați văzut, nu-i așa? noile coafuri ce amintesc pe cele ale bunicelor. Tot părul e adus pe vârful capului, lăsând ceafa liberă. Ei bine, pălăria urmează aceiași modă și ea e instalată pe vârful capului. O simplă adiere, și pălăria D-tră, își va lua sborul, ca aceia a unei doamne de aci care, grăbită, vrând să traverseze, se pomeni în mijlocul străzii fără pălărie, care rămăsese pe trotuarul din față.

Ca în toți anii, mănușile și pantofii își au locul de cinste, sunt din aceiași culoare; iar mănușile mai întotdeauna sunt brodate cu lână. Din păcate au ajuns la prețuri cu totul prohibitive, și femeia care poartă un elegant tailleur, cu pălărie, pantofi și mănuși asortate, reprezintă în aceste câteva obiecte, valoarea unei luxoase mașini dinainte de devaluarea francului. ALEB

Paris, Septembre 1938.

Importantă conferință sanitară la Tomești
Expunerea d-lui prof. dr. Bălteanu

Eri a avut loc la centrul de demonstrație sanitară Rurală Tomești, o adunare a întregului personal, pentru a se face o dare de seamă a activității sanitare până în prezent, precum și a se stabili programul în legătură cu deschiderea școlilor primare. Cu această ocazie, *d. prof. dr. Bălteanu*, sub-directorul Institutului de Igienă Iași, a făcut o analiză foarte strânsă a rezultatelor prezentate de medici, subliniind mai cu seamă dificultățile întâmpinate, arătând modalitatea evitărei lor în viitor. D. prof. dr. Bălteanu a arătat spiritul ce se degaja din rapoartele medicilor și anume colaborarea strânsă între elementele sanitare și elementele intelectuale ale satelor, primarul, preotul și fruntașii sateni. Activitatea serviciului sanitar nu va putea avea rezultate pozitive decât atunci când administrația comunală, școala și biserica vor da un concurs nelimitat inițiativei serviciului medical.

Dna Zoe Cosiriș, directoarea Institutului Surorilor de Ocrotire din Iași, a insistat asupra rolului surorilor de ocrotire, indispensabile astăzi în organizarea sanitară română. D-sa se reintoarce tocmai dintr'o vizită sanitară făcută în Jugoslavia la Institutul de Igienă din Zagreb, unde a observat progrese uimitoare determinate de colaborarea tuturor factorilor sătești, cu serviciul sanitar.

D. conf. dr. I. Alexa schițează programul surorilor de ocrotire pentru sezoanele: toamna și iarna, insistând mai ales asupra necesității șezătorilor săptămânale provocate de sora de ocrotire, care trebuie să facă demonstrații practice de rolul femeii în organizarea gospodăriei, ca și lecții practice de preparare culinară. Intr'adevăr, subnutriția populației rurale nu e atât de determinată de lipsa materiei prime, cât de neștiința sătencelor de a prepara mâncare. In acelaș timp, d. dr. Alexa anunță că peste câteva zile se va deschide cantina școlară din Ungheni, sub directa conducere a d-lui dr. Radu Bălteanu, medicul primar al Spitalului Ungheni, și face câteva propuneri cu privire la stagiul practic rural al elevelor școalei surorilor de ocrotire.

In urmă, însoțit de medicii din Circonscripție, d. prof. dr. I. Bălteanu vizitează fântânile moderne din satul Tomești.

I. LUCA

Amânarea Congresului de Endocrinologie

Congresul de Endocrinologie al Micei Înțelegeri, ce trebuia să se țină în luna Octombrie la București, a fost amânat „sine die", în urma evenimentelor externe, — cari privesc Cehoslovacia.

A murit un preot rar
(Continuare din pagina 1-a)

problemele misionare care se pot găsi și la noi. Răposatul Pár. Mihail Ciachir era omul care ar fi putut face ceva în privința aceasta. El însă a făcut atât cât a văzut și a înțeles că ar fi de făcut. De aceia trebuie să-l pomenim ca un chip rar al preoțimii noastre. Găgăuții l-au sărbătorit cu mult drag acum câțiva ani.

Noi trebuie să scoatem la iveală toate acum, la ducerea sa dintre noi, fiindcă a fost un slujitor care a făcut cinste Bisericii noastre. Trebuie pomenit înaintea celor rămași, pentru a-l avea ca pildă și imbold, ca și alții să se ridice în felul său.

Noi, Românii, n'am avut ca popoarele cu colonii, prilejuri de a lucra cu cuvântul lui Dumnezeu la neamuri străine. Ne-am mulțămit dacă am putut lucra pentru noi.

S'a găsit însă prilejul de a lucra pentru Găgăuți. Deci, dacă nu putea fi vorba între noi de a da Cărțile Sfinte în graiuri străine, cum fac atâția misionari, răposatul Pár. Mihail Ciachir poate sta însă alaturea de ei, fiindcă el a fost singurul care a lucrat într'un grai străin, pentru înrădăcinarea mai vie a cuvântului lui Dumnezeu în suflete. Vestea despre el a mers la Constatinopol.

Dacă Basarabia a avut un asemenea preot rar, se cuvenea să nu rămâie cunoscut numai în meleagurile ei. Să știe toată românimea ce chip ales am avut din preoțimea Basarabiei și să cinstim numele lui.

Eu i-am arătat toată prețuirea în timpul vieții. Era foarte mulțămit, văzând că am scris despre el în ziarele din București, când își tipărea cărțile traduce la Societatea Biblică. Cu dreptul este să-l pomenim și după moarte și de acea am dat veste aici cetitorilor Moldovei despre numele și faptele lui.

Dumnezeu să-l odihnească în pace!

ARHIM. SCRIBAN

Un pseudo-dentist din Vaslui
amendat cu 50 mii lei

Vaslui. — Am relatat că, organele sanitare locale au fost sezizate că: în unele cabinete dentare, diferiți indivizi practică profesiunea dentară în mod ilicit. Dl. dr. D. Hoban medicul primar al orașului, a luat severe măsuri pentru urmărirea acestor indivizi.

In cabinetul dentistului Buby Diamant din strada I. C. Brătianu, a fost găsit d. Nicu Diamant—un frate mai mic al dentistului Buby Diamant — practicând dentistica în chiar cabinetul fratelui său, care era plecat din localitate.

Pentru acest fapt, d. dr. Hoban a încheiat lui Nicu Diamant, cuvenitul proces-verbal de contravenție la legea sanitară, care a fost trimis organelor supericare sanitare din Iași. Inspectoratul VI sanitar-Iași a amendat pe Nicu Diamant cu suma de 50 mii lei în folosul fondului sanitar județean-Vaslui. CALEX.

x D. dr. Neculai David din str. Lăpușneanu 19, a introdus la tribunalul local acțiune de divors contra soției sale d-na Artemiz David din str. Cuza Vodă 7

Contra Hemoroizilor
Anusol Goedecke

Preţul pânii negre a fost redus la 5 lei

Pânea se va vinde la cântar

Eri dimineaţă, s'a intrunit la Primărie comisiunea lunară pentru fixarea preţului la pine. Şedinţa a fost prezidată de d. primar M. Eşianu, fiind asistat de d-nii: avocat C. Tăutu ajutor de primar, G. A. Carp Directorul administrativ, av. Giotti şeful contenciosului şi Florea Petrescu şeful serviciului financiar.

A mai luat parte şi o delegaţie de brutari, în frunte cu d. George Chiuca.

D. primar M. Eşianu a dat cetire memoriului brutarilor prin care cer scumpirea pânii şi dreptul de a vinde cu cintarul.

Piterii au mai relatat că faţă de preţul actual al griului —care este destul de eftin,— morarii vând faina cu preţuri ridicate.

S'au mai luat în discuţie unele chestiuni privitoare la pâine, după care s'au hotărât următoarele preţuri: Pâinea albă se va vinde cu 8 lei; iar cea neagră cu 5 lei.

S'au mai dat autorizaţiunea —cu titlul de incercare— să se vândă cu cântarul.

Apoi, în urma propunerii d-lui ajutor de primar C. Tăutu s'a mai decis ca pâinea să nu se mai distribuie spre vînzare la băcănii şi crâşme.

La această ultimă hotărâre, se ridică unele obiecţiuni din partea cetăţenilor, în special acei din cartierele: Ţuţora, Trei Calici, Abator, Sărărie, Ţicău, Copou, Şapte oameni etc., cartiere lipsite de brutării. De unde să se aprovizioneze oamenii cu pâine? Vor trebui să facă drumuri lungi pentru a putea cumpăra o pâine!

In această chestiune, mai mulţi cetăţeni roagă primăria să se revie şi să se acorde vânzarea pâinii la băcănii şi crâşme.

REP.

O veste bună pentru ieşeni

Soldăm tot stocul de încălţăminte cu preţuri eftine fără concurenţă începând de Sâmbătă 17 cf.

Luna Eftină
la magazinul de încălţăminte
QUADRAT
IAŞI — Str. Ştefan cel Mare 15

Lei 125 pantofi de casă
Lei 145 pantofi de copii
Lei 195 pantofi de sezon
Lei 295 troeururi de piele
Lei 325 pantofi de antilopă
Lei 345 pantofi bărbăteşti

Stiri judiciare

Poprire.—D. Mauriciu Goldenberg din str. I. C. Brătianu 182, a cerut tribunalului local a se infiinţa o poprire în mâinele Primăriei, asupra oricăror sumi de bani ce ar avea de luat d. Zigu Grünberg din str. A. Panu 18, pentru diferite lucrări de pavare —până la achitarea sumei de 100 mii lei.

*

Denunţare calomnioasă. — Tribunalul Roman a condamnat la 1 lună închisoare şi 1 leu despăgubiri civile, pe d. Nec. Ivănescu din Roman str. Ştefan cel Mare 97, pentru faptul de denunţare calomnioasă, — reclamat de d. Alexandru Teodorescu Preşedintele comitetului şcolar al liceului de băeţi din Roman.

Inculpatul a declarat apel.

*

Agresiune. — Judecătoria Ocol II Urban a condamnat la 5000 lei amendă pe Voicu Carp, vatman de tramvai, dom. în str. Inundaţi 15.

Acesta a sărit asupra locuitorului V-le Rotaru cu o ştangă de fier, lovindu-l grav.

Inculpatul a declarat apel.

*

Amendă. — Comerciantul Strul Vaisman din Tg. Frumos, a fost amendat cu suma de 50 mii lei pentrucă a cumparat grâu, înafara oboarelor.

Comerciantul a făcut apel.

*

Atentat la pudoare. — Curtea de Apel secţia I a judecat procesul de atentat la pudoare, fără violenţă, intentat d-lui Gh. Ţiţilă, profesor de muzică, domiciliat în str. Gl. Cernat 19.

Acesta a fost condamnat de tribunal la 1 an închisoare, pentrucă având la învăţătură pe tânăra Aureiia Florea, a abuzat de dânsa.

Inculpatul prin dl. avocat Carol Apostol, a cerut, în apel, dovada cu martori.

~~Procesul a fost amânat.~~

BUNĂ ZIUA

aşa salută românul şi oferă prietenului său „505 cu dungă", căci ca şi în toată lumea, şi în România se preferă şi se consumă această nouă şi delicioasă bomboană.

505
BOMBOANA EUROPEI
Produs în România de KANDIA S. p. A., Timişoara

Vaslui

Banca Populară a Corpului Didactic din Vaslui, caută un vânzător, cu practică, pentru secţia librăriei.
Doritorii se vor adresa la sediul băncii, în strada Spiru Haret.

Noutăţi didactice

Psihologie

de Mihai Ralea şi Ştefan Bârsănescu

Secţia filozofică dela facultatea de litere din Iaşi, a căpătat un renume european. Intr'adevăr când vine vorba despre Iaşi, se spune „şcoala filozofică dela Iaşi".

Un regal de profesori d-nii: Ion Petrovici, Petre Andrei, Mihai Ralea, Dan Bădărău, Ştefan Bârsănescu şi alţii, au creat opere de valoare în domeniul filozofiei.

Dar universitarii ieşeni nu s'au mulţumit să discute probemele filozofice numai în forurile competinte ci au pornit şi o acţiune de educare a tineretului în şcolile secundare.

Au scris manuale didactice pentru uzul tineretului secundar. D-nii profesori universitari: Petru Andrei, Mihai Ralea, şi Ştefan Bârsănescu, în colaborare cu d-nii profesori secundari: Ilie Popescu Teiuşan şi V. Harea, au hotărât cu ani în urmă să tipărească un cu s complect de filozofie şi pedagogie pentru licee, şcoli normale şi seminare.

Opera concepută acum câţiva ani s'a realizat în parte. Au apărut pe rând: Pedagogia Didactica, Datoriile învăţătorului, Istoria Pedagogiei, Sociologia şi acum în urmă Psihologia. Manualele sunt întocmite cu competinţă, de fiecare profesor în domeniul său. Ultimul manual apărut; „Psihologia" se datoreşte domnilor profesori: Mihai Ralea şi Ştefan Bârsănescu. Este o expunere organică şi unitară.

Manualul studiază viaţa psihică din punct de vedere global, stabilind caracterele ei specifice, condiţionarea şi formele ei fundamentale de manifestare. Se înfăţişează descrierea în amănunt a vieţei psihice, procesele sau actele ei, într'o ordine anumită.

Prin felul cum este tratată materia psihologiei, manualul face aplicarea programei oficiale şi realizează un plus faţă de toate manualele româneşti în uz şi chiar faţă de unele străine, dând şcolarilor posibilitatea de a-şi formeze o intuiţie sintetică şi clară a vieţii psihice.

BRUTUS

Pregătirea premilitară

INŞTIINŢARE

Se aduce la cunoştinţa tinerilor premilitari următoarele:

1) In urma constatărei absenţei la şedinţele din luna Septembrie a. c., a tinerilor premilitari şcolari şi universitari din Iaşi, s'au hotărât următoarele măsuri:

— Acei cari vor lipsi şi la şedinţa din 25 Sept. a. c., vor fi „excluşi" dela pregătirea premilitară, cu pierderea dreptului la termen redus şi amânarea de studii.

— Această sancţiune va fi anunţată Direcţiei Şcoalei sau Facultăţei unde tânărul premilitar studiază, precum şi familiei.

2) Familiile tinerilor premilitari, cari au fost admişi în Şcoala pregătitoare de Ofiţeri, sau cari au plecat la studii în altă localitate, vor înştiinţa neintârziat, prin cerere scrisă, Subinspectoratul.

3) Joi 22 Sept. a. c., având loc un important exerciţiu de apărare pasivă pe întreaga ţară, ordonat de Ministerul Apărărei Naţionale şi Ministerul de Interne, tinerii premilitari sunt însărcinaţi să contribue la controlul executărei măsurilor impuse populaţiei şi Instituţiilor.

In acest scop, *toţi tinerii premilitari* ai subcentrelor din Subinspectoratul P. P., a Municip. Iaşi sunt obligaţi a fi prezenţi la sediul Subinspectoratului, Joi 22 Sept. a. c., ora 10,—când vor primi ordine şi atribuţiuni.

SUBINSPECTORATUL
P. P. MUNICIP. IAŞI

Reglementarea situaţiei persoanelor

şterse din registrele de naţionalitate

D. Victor Iamandi, ministrul justiţiei, pe baza avizului dat de Consiliul de miniştri, a întocmit următorul text de lege, care a fost investit cu înalta semnătură a M. S. Regelui.

„Persoanele care potrivit cu decretul-lege nr. 169 | 38 au fost şterse din registrul de naţionalitate sau din registrul privitor la acordarea dreptului de cetăţenie, sunt supuse prevederilor legii pentru controlul streinilor. In aceiaş situaţie sunt şi cei care se prevaleazâ de cetăţenia română prin faptul înscrierii în registru a autorului lor, dacă ştergerea acestuia din registru s'a ordonat.

Biletele de liberă petrecere se vor elibera pe termen de 3 luni celor ce domiciliază în vechiul regat înainte de 1916 s'au bucurat de o protecţie streină cum şi celor care şi-au stabilit domiciliul în Basarabia după 27 Martie 1918, în Bucovina şi Transilvania după 1 Decembrie 1918.

Biletele de liberă petrecere ale tuturor celorlalţi se vor elibera pe termen de un an.

Obligaţia de a solicita biletul de liberă petrecere incumbă celor ce sunt şterşi din registre, în termen de o lună, socotiţi dela data când hotărârea ordonând ştergerea a rămas definitivă, iar pentru cei ale căror hotărâri au rămas definitive înainte de intrarea în vigoare a acestei legi, dela data publicării legii în Monitorul Oficial.

Stiri şcolare

Dl. insp. general C. Stan şi dl. Insp. şef I. Popescu au venit Luni în localitate pentru a da ultime dispoziţiuni cu privire la detaşări.

*

Dl. Insp. g-ral C. Stan pleacă azi la Bucureşti spre a prezenta Ministerului tabloul cu privire la rectificările de detaşări în oraşul Iaşi, în urma contestaţiilor ivite.

*

Dl. insp. şef I. Popescu a dat dispoziţiuni tuturor revizoralelor şcolare din Ţinut, că nu se mai aprobă nici un concediu, exceptând cazurile de boală, dovedite cu certificate medicale.

*

Transferările în învăţământul primar au fost comunicate zilele acestea învăţătorilor respectivi. Deasemenea s'a dat dispoziţiuni Reviz. şcolare să se comunice imediat detaşarea aprobate.

*

Dl. C. Lascar-Huşi insp. şcolar, lucrează aproape în fiecare zi în cabinetul insp. primari.

*

Dl. insp. şef I. Popescu a plecat Luni seara la Bucureşti cu tabloul posturilor rămase libere după detaşări, în vederea numirii normaliştilor.

*

M. Ed. Naţionale a dispus ca în ziua de 26 şi 27 Sept. a. c. să se facă în posturile rămase libere după detaşări, numiri prin încredinţare de posturi.

Vor fi numiţi normaliştii seria 1934 băeţi şi 1935 fete.

Acei ce intră în această categorie urmează a se prezenta în sus pomenita zi la Bucureşti, spre a-şi alege locurile.

*

Cererile tuturor normaliştilor şi normalistelor seria 1934 şi 1935, dimpreună cu toate actele, înaintate revizoratelor şcolare şi Insp. şc. din Ţinutul Prut, au fost trimise Ministerului în vederea numirilor.

*

Dl. Insp. G-ral Şef. M. Costăchescu a dat dispoziţiuni ca orele de informaţi şi orice alte chestiuni la Insp. şc. al Ţinutului Prut sunt fixate dimineaţa între orele 11.30 şi 1.30; iar după amiază între 6—7.

Publicul cât şi corpul didactic este rugat a respecta aceste ore.

*

Tabloul cu învăţătorii propuşi la direcţii, a căror nume l-am publicat în unul din numerile noastre, a venit aprobat dela Minister.

S'au dat dispoziţiuni pentru comunicare.

*

Intrucât la Insp. Şcolar Iaşi-secţia contabilităţii—mai este nevoe încă de 6 posturi, dl. Insp. g-ral C. Stan, va prezenta Ministerului un documentat raport, cerând aprobarea a încă 6 detaşări a învăţătorilor ce intră în dispoziţiunile deciziei ministerului, cu privire la detaşări.

*

Numirile de suplinitori în învăţământul primar se vor face după numirile normaliştilor seria 1934 băeţi şi 1935 fete, în posturi ce eventual vor deveni vacante.

*

Numirile de maiştri şi maistre în posturi de suplinire, se vor face de către Minister la data de 1 Oct. a. c.

Citiţi „OPINIA"

INFORMAŢIUNI

x Eri dimineaţă trebuiau să se ţină la Primărie licitaţii publice, în vederea dării cu chirie a mai multor bărăci, gherete şi diferite apartamente, aflate în pieţele alimentare din oraş.

Neprezentându-se nici un concurent, licitaţiile au fost amânate.

LIBRĂRIA COOPERATIVĂ A CORPULUI DIDACTIC DIN IAŞI
ne face cunoscut că are spre vânzare toate cărţile de curs primar alcătuite de *dl. C. Stan, Voinescu* şi alţii, aprobate de Onor Ministerul Ed. Naţionale, cărţi care corespund tuturor cerinţilor pedagogice, inlesnind munca învăţătorilor şi desfătând sufletul copiilor.

x De Luni dimineaţă, s'au început lucrările de refacere a porţiunii din str. Ştefan cel Mare, dintre str. Lozonschi şi str. Cuza Vodă.

In ceiace priveşte lucrarea străzii Ştefan cel Mare la vale dintre str. Mârzescu şi str. Lozonschi, a fost amânată, dar totuşi urmează a se expropia mai multe imobile, în vederea alinierii acestei artere de circulaţie.

x **Şcoala de ucenice.**—Se aduce la cunoştinţa d-lor patroni de ateliere că, în conformitate cu legea pentru pregătirea profesională şi exercitarea meseriilor, trebuie să-şi înscrie ucenicele la cursul profesional de ucenice în str. Dancu 1.

Cursurile încep anul acesta la 1 Octombrie.

Inscrierile se primesc în toate zilele între orele 4—6 p. m. începând de la 24 Septembrie a. c.

x BĂILE COMUNALE.—In vederea sărbătorilor mozaice, Băile Comunale şi populare vor fi deschise toată ziua, cu începere de Vineri 23 Sept. până în ziua de Duminecă 25 Sept. inclusiv, dela orele 9-12 şi 4-7 Duminecă dela ora 8-1—3-6.

x Siropul Iodotanic Dr. Ratianu aprobat de Consiliu Sanitar Superior, se recomandă cu mare succes copiilor limfatici, anemici, scrofuloşi şi rahitici pentru purificarea şi regenerarea sângelui, inlocuind Untura de Peşte. Nu produce jodism. Depozit Farmacia Dr. Ratianu, str. Cuza-Vodă 83.

A trăit 117 ani

Constanţa 21.— In comuna Pervelia, din judeţul nostru s'a stins din viaţă, zilele trecute, femeia Sultana Zaharia.

Sultana Zaharia a murit în vârstă de 117 ani. Până la această vârstă ea nu a fost niciodată bolnavă, nici chiar moartea nu i-a survenit din pricina vreunei boli, ci dintr'o slăbire bruscă a inimii.

„Trandafirii roşii"

piesa inaugurală a stagiunii Teatrului Naţional

Astă seară are loc la Teatrul Naţional, repetiţia generală a premierei de deschidere a stagiunii, „Trandafirii roşii", poemul dramatic în 3 acte, al d-lui Zaharia Bârsan.

Ansamblul incadrează pe d-nii Aurel Ghiţescu, Const. Ramadan, Aurel Munteanu, Bruno Braiescby, C. Sava, Remus Ionaşcu, d-nele Annie Braiescby, Nelly Popescu, Silvia Ionaşcu, etc.

Direcţia de scenă o are d. Ion Sava, în cadrul decorurilor d-lui Th. Kiriacoff.

Dl. Carol Nosek, conduce muzica de scenă.

Premiera piesei „Trandafirii roşii" are loc Sâmbătă 24 crt.

PIERDUT o cruciuliţă de aur, în filigramă; aducătorul va primi o bună recompensă. A se adresa la ziar.

UMBRELE bune cu preţuri de 40% mai eftine ca în altă parte cât şi reparaţiuni de tot felul obţineţi LA LEON care s'a mutat în str. I. C. Brătianu 113 lângă farmacia Racovitză.

x Combateţi epidemiile, bând BORVIZ DE BORSEC.

Informaţiuni

x La liceul comercial „M. Kogălniceanu" din Iaşi se va ţine un nou examen de admitere în clasa V-a comercială aprobării speciale dată de On. Minister al Ed. Naţionale. Se pot prezenta posesorii unui certificat de absolvire a 4 clase de liceu teoretic, seminar sau şcoală normală.

Inscrierile se primesc până în seara de 21 Sept. a. c.

x ~~Doamna Profesor Doc~~ tor Puşcaru a reinceput consultaţiile, 4-6 pentru boale de ochi, Str. Ralet 6.

x D. DR. C. STRAT, Asistent universitar şi Medic al Casei Asigurărilor Sociale va consulta şi diagnostica cu raze Roentgen, cu începere dela 1 Octombrie a. c. în str. Lascar Catargi 51 colţ cu str. Vasile Conta.

x TEMPLUL NEUSCHOTZ. Fiind multe cereri noi de locuri la Templul „Neuschotz" Iaşi, comitetul roagă pe d-nii enoriaşi ca să-şi ridice din timp invitaţiile numerotate, dela d. Filip Schiller str. Săulescu 3, intrucât cele rămase până în 23 Septembrie se vor ceda la noii enoriaşi.

x **Domnul Docent Doctor Hurmuzache** conferenţiar universitar, şi-a reluat consultaţiile în str. Lăpuşneanu 20, orele 2—5 d. a.

x DR. H. SOLOMOVICI intors în localitate a reluat consultaţiunile pentru *nas, gât, urechi şi gură.* Strada Ştefan cel Mare 4. Telefon 1320.

x **Dl. Profesor Doctor I. Tănăsescu, reintors în localitate, dă consultaţii zilnice între orele 1—4 d. m. (str. Coroi 4 bis).**

x La Iaşi bântue din nou epidemiile. Somităţi medicale prescriu BORVIZUL DE BORSEC ca preventiv a acestor boli.

D-ra Bondoc
reia lecţiile de limbă şi literatura engleză. Informaţii dela 10—3 d. a. Aleia Ghica Vodă în faţa Parcului Sportiv.

Blocul Pensionarilor Publici din Iaşi face cunoscut incetarea din viaţă a pensionarului

Tibincu Constantin

Membru al Blocului şi inscris la Casa de ajutor pentru inmormântare.

Ceremonia inmormântării va avea loc azi Mercuri 21 Sept. 1938 orele 16 (4 p. m.) la cimitirul Eternitatea, unde este depus corpul.

D-nele şi D-nii pensionari sunt rugaţi a lua parte.

x Incă nu s'a inregistrat un succes de public femenin, cum îl obţine săptămâna aceasta filmul „Vogues 1938" la Scala.

Doctor M. HELD
Medic Şef de Dispensar
Fost Asistent de Clinică la Paris
Boli interne
Boli de inimă şi plămâni
Tratamentul Varicelor
prin injecţii
Cons. 10--11 dim. şi 3--6 p. m.
IAŞI, str. Anast. Panu 22 etaj

SPECIALIST
Execut - Eftin orice fel de comenzi şi reparaţiuni de
TAPIŢERIE
Chemat printr'o c. p. vin la domiciliu. Gherson, str. Sft. Lazăr 19.

Preţuiţi sănătatea ochilor Dvs.? Cumpăraţi ochelarii numai la magazinul de specialitate

Optica „ARGUS"
Iaşi, — str. Lăpuşneanu 43 (vis-a-vis de Hotel Palace)
Mari reduceri de preţuri cu ocazia sărbătorilor

De vânzare
casă gospodărească, solidă, 4 odăi, bucătărie, cămări, pivniţă, apă, lumină electrică etc.
Poziţie centrală lângă tramvai şi Hală. Preţ foarte avantajos. A se adresa la ziar.

Fotografii
pe porcelan pentru morminte
(Photokeramikă) veritabilă
Durabilitate garantată, comandaţi la cunoscutul studio fotografic
ZAHARIA WEISS

De închiriat
în strada Bărboi No. 6:
1. O cameră şi bucătărie confort modern.
2. Patru camere, bucătărie, camară de lemne etc. Se pot vizita zilnic între orele 10—2 p. m. şi 4—6 p. m.

DE VÂNZARE imobil cu tot confortul situat în strada Apedue 23 situat aproape de Hala mare şi centru. Doritorii se pot adresa la imobil în fiecare zi între orele 2—4.

ULTIMA ORA

SITUAŢIA S'A COMPLICAT

Sovietele îndeamnă Cehoslovacia la rezistenţă, oferindu-i sprijin militar. Anglia şi Franţa fac presiuni la Praga.

Cehoslovacia rezistă

Praga 21. — Nota de răspuns a guvernului, la pactul franco-englez, a fost remisă aseară la ora 19.

Nota declară că guvernul cehoslovac nu poate subscrie propunerile ce i s'au făcut; şi cere un arbitraj, conform tratatului din anul 1926.

*

Guvernul a primit o rezoluţie a partidelor din Cehoslovacia Orientală, prin care-şi exprimă lealitatea faţă de republică.

*

Praga 21. — Ziarele cer cu hotărâre să se reziste în faţa planului franco-englez.

Opinia publică manifestă aceiaşi atitudine de rezistenţă în faţa unei hotărâri luate fără ca să fi fost consultată şi ţara în cauză.

Un apel extrem de patetic a fost adresat opiniei publice de către Uniunea studenţilor cehoslovaci precum şi de toate organizaţiile studenţeşti înregimentate în partidele politice.

Studenţimea cere ca poporul, în clipele grele de astăzi, fără deosebire de convingeri politice, să manifeste hotărârea de a apăra republica:

„Suntem,—spun studenţii—întru totul de acord cu măsurile hotărâte ale guvernului, luate în vederea menţinerei ordinei şi împotriva tendinţelor de îmbucătăţire a statului. Nu vom îngădui nicio împărţire a ţării. În aceste graniţe, poporul nostru trăeşte de secole.

Aceste graniţe le vom menţine şi în viitor. Poporul nostru este de oţel, nu va ceda o palmă de pământ. Să ştie toată lumea că mai bine ne vărsăm sângele. Deaceia strigăm către conducători şi popor: nu îngăduiţi nimic din ceeace ar putea ameninţa independenţa şi unitatea statului!"

Anglia şi Franţa fac presiuni la Praga

Londra 21.— In urma unei convorbiri telefonice între d-nii Chamberlain şi Daladier, miniştrii Angliei şi Franţei la Praga au fost însărcinaţi să facă demersuri urgente la d. Milan Hodza, spre a-l determina să dea un alt răspuns, mai satisfăcător.

Dl. Hodza a convocat urgent consiliul de miniştri.

Franţa abandonează Cehoslovacia?

Varşovia 21.— „Kurier Porany" află dela corespondentul său din Paris, că guvernul francez ar fi notificat guvernului din Praga, că Franţa se va considera eliberată de orce obligaţii, dacă Cehoslovacia respinge pactul franco-englez.

Sovietele promit ajutor militar

Londra 21—S'a transmis aseară prin radio că guvernul din Praga a întrebat la Moscova dacă se poate bizui pe sprijinul militar al Rusiei, în cazul unei agresiuni împotriva Cehoslovaciei.

Răspunsul guvernului sovietic a fost afirmativ.

Va demisiona guvernul Hodza?

Varşovia 21—In cercurile diplomatice se prevede demisia cabinetului Hodza şi constituirea unui guvern sprijinit de armată.

Intrevederea Hitler-Chamberlain

Paris 21. — Din Londra se anunţă că d. Hitler a cerut d-lui Chamberlain să-şi amâne cu 24 ore vizita la Godesberg. Adică, vizita care trebuia să se producă astăzi, să aibă loc mâne Joi 22 Sept.

Se crede că d. Hitler pregăteşte o nouă propunere, în ce priveşte revendicările ungurilor şi polonejilor.

Dl. Beck ministrul de externe al Poloniei, va face astăzi o vizită d-lui Hitler la Berchtesgaden.

*

Londra 21. — Călătoria d-lui Chamberlain în Germania a fost fixată pentru Joi 22 Sept. Până acum, călătoria n'a fost contramandată.

AZI ŞI MÂINE

Deschiderea stagiunei de iarnă

— trei filme jubiliare —

JOAN BENETT şi WARNER BAXTER

în cel mare film technicolor

VOGUES 1938

Parada fantastică a modei.

Nino Martini, Ida Lupino, Leo Carilo

în filmul senzaţional cu cowboy

CAVALERII NOPŢII

şi minunata vedetă franceză DANIELLE DARRIEUX

în comedia superbă

Domnişoara Mozart

Dat fiind lungimea programului, filmele rulează în ordinea următoare:

„Vogues 1938" la orele 5 şi 10; „Cavalerii Nopţii" la 7 şi 11.45; „Domnişoara Mozart" la 3.50 şi 8.30; Jurnalul la 3.30 şi 12.

Dl. Chamberlain refuză convocarea parlamentului

Londra 21.—Dl. Atlee şeful laburiştilor, a trimis d-lui Chamberlain o scrisoare prin care cere convocarea imediată a parlamentului. Dl. Chamberlain a refuzat cererea.

Dl. Chamberlain a declarat că guvernul poate lua orce măsuri, în afară de parlament. Rămâne apoi ca parlamentul să fie convocat la vreme, spre a i se supune spre ratificare actele guvernului.

Amestecul Ungariei

Budapesta 21.—Primul-ministru d. Imredy, cu ministru de externe Kanya şi şeful Statului Major general Fischer, au vizitat ieri pe d. Hitler la Berchtesgaden.

Inapoiat la Budapesta, d. Imredy a declarat că Ungaria va sprijini revendicările minorităţii maghiare din Cehoslovacia.

*

Regentul Horty se află în Prusia Orientală, ca invitat al mareşalului Goering.

Polonia concentrează trupe la graniţa cehoslovacă

Londra 21.—„Daily Telegraph" află din Varşovia că Polonia concentrează trupe la graniţa cehoslovacă.

*

Paris 21.—Ambasadorul polon la Paris a vizitat ieri pe d. Bonnet, şi a expus revendicările poloneze asupra ţinutului Teschen.

Uzina din Tg. Jiu distrusă de foc

Pagube de peste 20 milioane lei

Tg.-Jiu 21.—Un groaznic incendiu a izbucnit astă-noapte la Uzina electrică a oraşului

Focul a provenit dela explozia unui motor. Flăcările s'au întins vertiginos, cuprinzând întreaga clădire. Au luat foc şi rezervoarele cu motorină, sporind dezastrul.

Pompierii şi armata au sosit imediat, dar n'au putut opri nenorocirea.

După primele evaluări sumare, pagubele întrec suma de 20 milioane lei.

Conflictul cu catolicii din Austria

Viena 21—Nu s'a putut ajunge la înţelegere între conducătorii catolici şi autorităţile Reichului.

Confiscarea averii bisericilor şi mănăstirilor; închiderea şcolilor confesionale şi alte măsuri similare, fac imposibilă împăcarea.

Episcopii catolici din Austria au redactat o pastorală către credincioşi, în care explică situaţia.

Se modifică legea taxelor militare

Buc. 21.—La ministerul finanţelor s'a luat în studiu modificarea legii taxelor militare.

Taxa minimală este şi azi de 6 lei.

Media încasărilor actuale este de 20 milioane lei anual.

Prin modificările ce urmează a se aduce taxelor militare, se scontează că în viitor încasările vor creşte la 80 milioane lei.

Se va menţine însă principiul după care taxele militare se vor percepe progresiv, în funcţie de capacitatea contributivă.

Amânaţii dela incorporare pentru studii sau din motive medicale, vor trebui să plătească taxe anuale, fixarea taxelor urmând să se facă de administraţiile financiare, iar calculul lor făcându-se după averea părinţilor sau a tinerilor.

Se va proceda apoi la restrângerea cazurilor când se admit scutiri de plata acestor taxe.

Pentru dispensaţii şi scutiţi de serviciul militar, taxele vor fi mai mari.

După ce se vor fi stabilit noile taxe cari se vor percepe, se va întocmi un decret modificator al legii.

Informaţiuni

x Se afirmă din sursă serioasă, că măsura indisponibilităţii mărfurilor, nu priveşte pe comercianţii detaliişti.

Ministerul apărării naţionale urmează să dea un comunicat în această privinţă.

x Camera de muncă anunţă că magazinele vor fi deschise între orele 8—1 dimineaţa, şi 3—7 p. m. iar magazinele alimentare până la ora 8 seara.

x Sute de doamne au aplaudat parada modei din cadrul filmului fantastic „Vogues 1938" la Scala.

CUMPĂR aur de dinţi, bijuterii. Vindeţi bine **Brătianu** Ceasornicar specializ. Paris **82**

Ştiri poliţieneşti

Incercare de jaf în strada Sf. Lazăr

Dl. Mendel Adlesberg din str. Sf. Lazăr 47, a informat organele poliţieneşti despre un atac banditesc încercat la locuinţa sa.

Aseară, pe când servitoarea sa Ana Pascu se afla în sufragerie, şi-au făcut apariţia doi indivizi care au tăbărât asupra ei, ameninţând-o că o vor zugruma dacă nu arată locul unde sunt puşi banii stăpânului.

Servitoarea s'a prefăcut că arată locul unde se află banii dar profitând de un moment favorabil a dat alarma.

Hoţii văzându-se în primejdie, au părăsit casa, dispărând fără a fura nimic.

*

Agresiune criminală. — O sângeroasă agresiune s'a întâmplat în localul cârciumarului Alexandru Sandu din str. Hotin No. 44, victimă căzând cetăţeanul Vasile Moşneaga din str. Timpului No. 2.

Acesta, s'a dus împreună cu Olga Dima, Naculai Dima din str. Brânduşei No. 76, la această cârciumă.

La un moment dat s'a iscat o ceartă — cauza fiind tânăra Olga, care dădea mai multă atenţie lui Moşneaga, lucru ce nu prea convenea lui Simion.

In toiul certei Simion a scos un cuţit pe care l-a înfiinţat în mâna dreaptă a lui Moşneaga.

Agresorul a dispărut; iar victima a fost transportată la spitalul Sf. Spiridon unde a rămas internat.

Cercetările sunt făcute de către d. comisar al circ. III, Mircescu.

*

Un început de incendiu, s'a declarat la locuinţa d-lui Leibovici Iancu din str. A. C. Cuza No. 1. Sosind pompierii focul a fost localizat imediat.

Arestare.—Poliţia a arestat pe cunoscutul spărgător Turcanu Constantin din com. Solcova-Orhei, urmărit de postul de jandarmi din acea comună, pentru un furt.

*

Contraventii— Li s'au încheiat acte de dare în judecată pentru nerespectarea repausului la magazine, următorilor comercianţi: Zocar Asadurian Str. Unirei No. 19, Haim Glickman Str. Eminescu No. 15, Şmil Iancu Str. Eminescu No. 18, J. Davidovici Bul. Ferdinand No. 15.

Burse franceze pentru elevi români

Franţa a acordat 4 burse decite 3600 franci francezi lunar, pentru 4 elevi din România.

Solicitantul trebue să fie absolvent al unei Politehnice şi să se obligo a servi 15 ani în aeronautică.

Cererile se primesc la Şc. Politecnică din Bucureşti. Solicitantul trebue să fie român şi să aibă vrista de cel mult 23 ani.

Prelungirea termenului pentru controlul străinilor

Bucureşti 21.— Spre a se da posibilitate supuşilor străini să-şi procure actele necesare, se prelungeşte până la 15 Octombrie termenul de control.

Ministerul de Interne atrage atenţia că nu va mai acorda alt termen; iar supuşii străini care nu vor depune actele până la 15 Oct. vor suferi rigorile legii.

Concentrarea sindicală

Bucureşti 21.— In Consiliul de miniştri întrunit aseară, d. M. Ralea ministrul muncii, a prezintat un proect de concentrare a Sindicatelor profesionale şi înfiinţarea de bresle unice, pe Ţinuturi. Iar aceste bresle ţinutale se vor grupa în Uniuni generale cu sediul la Bucureşti.

Actualele Sindicate profesionale dispar, dând locul la Bresle pe categorii de activitate economico-socială.

Dl. ministru Ralea va convoca curând pe ziarişti, pentru a le explica amănuntele reformei.

ORA 12

O nouă întrevedere Chamberlain-Daladier şi un demers personal la Praga

Londra 21.—După nota de răspuns a guvernului cehoslovac, apare necesară o nouă conferinţă franco-britanică.

E aproape sigur că d-nii Chamberlain şi Daladier se vor întâlni din nou.

Şi nu-i exclus ca primii miniştri ai Angliei şi Franţei să plece împreună la Praga pentru a convinge guvernul ceh să cedeze.

Hitler şi revendicările maghiare

Berlin 21.— In legătură cu vizita d-lor Imredy şi Kanya la Berchtesgaden, se afirmă că d. Hitler i-ar fi sfătuit să nu pretindă anexarea teritoriilor locuite de maghiari, ci numai organizarea lor autonomă în cadrul statului cehoslovac.

Amendă de 90 milioane lei

Bucureşti 21.—Ministerul de Finanţe a aplicat o amendă colectivă de 90 milioane lei, Societăţilor petrolifere Concordia, Astra Română, Româno-Americană şi Steaua Romînă, pentru contravenţie la legea timbrului.

Filmul războiului de eri şi de mâine

ILUZIA cea MARE

cea mai magistrală realizare din zilele noastre

— odată cu perla lui WILLY FORST —

PRIMA IUBIRE

De Luni 26 Septembrie la „Scala"

x Aplauze şi entuziasm a provocat în primele zile, programul colosal al săptămânii acesteea la „Scala".

x Tusa şi Răguşeala în bronchitele gripale dispar repede cu *Pastilele de Eucalipt Benzomentolate Dr. Ratianu* aprobate de Consiliul Sanitar Superior. Indicate în toate afecţiunile pulmonare, laringite, astmă, desinfectează plămânii, uşurează respiraţia. Depozit Farmacia Dr. Ratianu, Iaşi Cuza Vodă 83.

Doctor

Şvaigher Carol

A. C. Cuza 21 (fost Arcu)

Telefon 1045

consultă pentru boli interne, boli de femei, venerice, sifilis. Intervenţii de mică chirurgie. Injecţii sclerozante pentru varici. Tratamente electrice.

✚

Indureraţi: Ortansa şi Petru Pascu cu copiii, Locot. Gh. Ionescu, Elisabeta şi Petru Cumpătă, Alexandrina şi Aurelian Motrescu, copii; Gh. Ionescu, Euzelina Mocranschi, Săndel Mocranschi, precum şi familiile înrudite, au durerea a anunţa încetarea din viaţă a scumpei lor

Edvezia B. Ionescu

Sub-şefă de birou Municipiul Iaşi. — Decedată în vârstă de 56 ani, după o lungă şi grea suferinţă

Inmormântarea va avea loc mâine Joi 22 Septembrie 1938 orele 3 p. m. Cortegiul va porni dela Biserica Barnoschi unde se află depusă.

Rugăţi-vă pentru ea!

DOCTOR

SOLO SCHREIFEL

SPECIALIST IN BOLI DE PIELE, VENERICE, SIFILIS

Tratamentul precoce al sifilisului prin examenul ultra-microscopic

DIATERMIE

Raze ultra-Violete

Consultaţii şi tratamente

7—10 dim. şi 2—9 seara

Str. Anastasie Panu 70

Telefon 2101

ANUL XXXIV No. 9445

1 LEU

VINERI 23 SEPTEMBRIE 1938

ABONAMENTE:
Lei 350. . . . . pe un an
„ 180. . . . . „ 6 luni
„ 90. . . . . „ 3 luni
„ 35. . . . . „ 1 lună
„ 1500. . . Instituţii publice

Atelierele tipografice „Opinia"
IAŞI STR. LĂPUŞNEANU 37

OPINIA

Ziar popular cotidian

TELEFOANE
Redacţia. . . . No. 1298
Administraţia . . „ 1299
Serv. de noapte red. . „ 1436

Redacţia şi Administraţia
IAŞI STR. LĂPUŞNEANU 37

Director C. R. GHIULEA

BIBLIOTECA UNIVERSITĂŢII IAŞI

Indemnul regal la concordie socială

Pe pământul scăldat de sânge al Mărăşeştilor s'a ridicat un locaş de închinăciune, o biserică a Neamului, pentru rugăciuni în cinstea eroilor căzuţi pe câmpul de onoare.

Această biserică a Neamului a fost inaugurată cu un fast deosebit în prezenţa M. S. Regelui Carol II.

Alături de M. S. Regele înconjurat de demnitari, acolo la Mărăşeşti, a bătut inima unui neam întreg.

Mărăşeştii simbolizează frontul de nepătruns al unui popor de ţărani, care îşi apără moşia, nevoile şi neamul, în faţa oricăror imperialisme dotate cu oricâtă technică modernă.

Lupta dela Mărăşeşti a demonstrat imposibilitatea răpirei gliei la un popor de ţărani, superioritatea unei armate de apărători ai patriei, faţă de o armată a agresiunii nedrepte.

Când Majestatea Sa Regele Carol II s'a dus la Mărăşeşti să asiste la sfinţirea Bisericii Neamului, a adresat cu acest prilej un bărbătesc apel la unirea tuturor spiritelor în faţa primejdiei care ne ameninţă.

Acest apel vibrant conţine îndemnul la concordie socială şi la pauza disensiunilor interne.

La acest îndemn regal s'au raliat glasurile celor doi înalţi prelaţi ai Ardealului, Mitropolitul Nicolae Bălan şi Episcopul N. Colan, ministrul cultelor.

Cei doi vlădici ai Ardealului au adus adeziunea sufletească a provinciilor alipite la patria-mumă, depunând în acelaş timp, un pios omagiu pentru sutele de mii de soldaţi morţi în războiu pentru eliberarea Transilvaniei, Banatului, Bucovinei şi Basarabiei.

In faţa evenimentelor internaţionale ameninţătoare. România se prezintă strâns unită în jurul Suveranului Său, aşteptând cu încredere căderea zarurilor supreme. Dornică de pace, ţara noastră e gata să-şi apere frunariile au ultima picătură de sânge.

Zeii tutelari ai Mărăşeştilor au prezidat la închegarea României Mari.

Ca la Mărăşeşti, această operă va fi apărată cu suflet, forţa vitală şi materială a naţiunii.

.·. Noul zeppelin german .·.

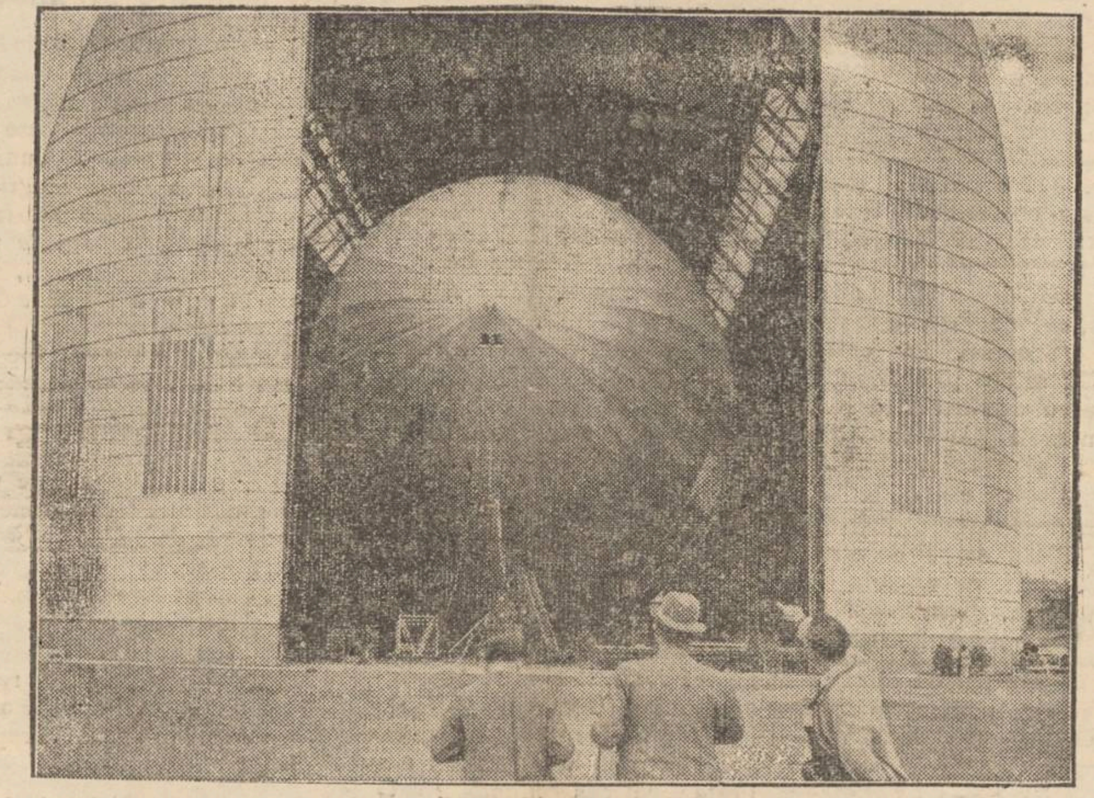

A fost terminat şi pus în funcţiune noul dirijabil german L. Z. 130 „Graf Zeppelin". Uriaşa aeronavă, pusă sub comanda d-rului Eckener, a făcut zboruri de încercare, cu rezultat complect satisfăcătoare.

In clişeu, noul zeppelin în hangarul său special.

Femeia romîncă şi obligaţiile războiului

La „Corso" îl întâlnesc pe d-l av. Mihăiţă Borcea, ca de abiceiu înconjurat de dudui simpatice.

Găsesc prilejul de a-l întreba ce crede d-sa despre decretul de mobilizare a femeilor române în caz de război:

—„Foarte bine"... — spune Conu Mihăiţă.

Au solicitat drepturi; li s'au impus formal şi obligaţii.

De fapt, ceia ce s'a legiferat acum, s'a executat totdeauna de femei în caz de război sau de epidemii grave.

Devotamentul lor pentru operile de binefacere, de ajutor dat răniţilor în caz de război, este prea bine cunoscut de toată lumea.

Asemenea şi munca fizică în lucrările necesare celor de pe câmpul de luptă; îmbrăcăminte şi alimentaţie, — femeile s'au devotat întotdeauna.

Şi ne aducem cu plăcere aminte de activitatea depusă de femeia română în războiul pentru Intregirea Neamului.

Ca încheere, mai relevez faptul că în timpul marelui război, ţăranca română a înlocuit cu succ. la munca câmpului ţaranul plecat pe front"...—a încheiat dl. Borcea în exclamaţiile de admiraţie ale duduilor ce-l înconjurau.

REP.

Din toată lumea

Dorinţa de pace

—Ziariştii englezi şi americani care se află la Paris (şi se află mulţi), au aranjat un plebiscit între dânşii, pe tema: va izbucni războiul până la 1 Noembrie?

Cu foarte mare majoritate, răspunsul a fost că va fi pace.

Toată lumea vrea pace.

*

Tot la Paris, s'a servit un dineu în casa unui cunoscut scriitor.

Pe masă erau aşezate cartoane cu spirituala inscripţie: "Vorbiţi, vă rog, despre altceva"...

Adica, să nu se discute despre d-nii Hitler, Chamberlain, problema sudeţilor etc.

Şi s'a vorbit... numai despre asta!

Dar toţi comesenii au fost de acord că va fi pace.

§§

La Spitalul dela Copou

Una din inovaţiile interesante ale spitalului asiguraţilor, din strada Carol, va fi sala de operaţie.

Sala aceasta, înzestrată cu toate aparatele şi instrumentele moderne, va avea forma unei celule, complect izolată. Ferestre nu vor fi. Aerul sterilizat vine din subsol. Luminarea va fi prin electricitate. La o mare înălţime, va fi o sală în sticlă, de unde studenţii şi medicii vor putea urmări operaţiile. In sala de operaţie nu se vor găsi decît medicul operator şi asistenţii lui. Bolnavul va fi adus pe targă, prin ascensoare speciale şi aşezat pe masa de operaţie.

Aceste interesante lămuriri ni le dă d. dr. C. Buiău, medicul şef al asigurărilor sociale.

§§

Importul de automobile în Ungaria

Nu de mult, ministerul comerţului din Ungaria a aprobat importul cu scutire vamală, a pieselor detaşate, din cari urmează a se confecţiona automobile.

Acum s'a dispus reducerea taxelor de import şi la automobilele gata construite. La maşini mai mici, reducerea aceasta se va urca la peste 50 la sută şi de ea vor profita în primul rând automobilele germane şi italiene.

Fabricarea nasturilor

Ştiţi câţi nasturi (bumbi) se întrebuinţează în Anglia într'un singur an? Peste 3000 de milioane. O cifră astronomică, a cărei autenticitate nu e însă garantată de statistici oficiale.

Majoritatea nasturilor ce se întrebuinţează la toaletele femenine sunt fabricaţi dintr'o pastă sintetică la baza căreia e laptele. Această pastă care poate lua uşor toate formele imaginabile, se colorează în sute de culori şi prin diferite procese de manufactură, ia aspectul sticlei, onixului, jadei şi chiar a pielei de şopârlă, fără a mai vorbi de os cu care se confundă.

Italia fabrică în medie şapte milioane de nasturi pe zi, ceeace reprezintă mai mult de jumătate din producţia mondială. Zece mii de lucrători sunt întrebuinţaţi în această industrie şi 90 la sută din producţie se exportează. Mulţi din aceşti nasturi fabricaţi în Italia sunt făcuţi din fildeş vegetal.

§§

Ser contra paraliziei infantile

După constatările ministerului sănătăţii din Germania, paralizia spinală la copii, (care bântuie acum în Anglia şi Germania), apare de obicei din Iulie până în Septembrie. Faţă de celelalte boale de copii, această epidemie nu este mult răspândită.

S'a constatat că copii dintr'un sector contagiat rămân întrucâtva imuni. Boala se manifestă des în cazuri mai uşoare, cu simptome de gripă şi de multe ori nici nu poate fi recunoscută.

S'a putut găsi acum un ser, preparat din sânge luat dela oameni cari au suferit de această boală.

In Berlin se fac tratamente speciale la clinica universităţii şi la spitalul Virchow. Se fac încercări pentru obţinerea microbului, prin culturi.

Timpul fiind prea scurt, experienţele în curs încă nu au putut duce la un rezultat concludent. Vârsta persoanelor cari pot lua boala merge până la 20 ani.

Problema Cehoslovacă

văzută la faţa locului de un intelectual ieşan

Declaraţiile d-lui prof. dr. Eugen Aburel

Problema sudeţilor tulbură Europa şi ameninţă cu dezlănţuirea razboiului.

Chestia interesează şi România, şi se discută foarte mult la noi.

Am ţinut să stăm de vorbă cu d. prof. dr. Eugen Aburel directorul Spitalului Maternitatea Grigore Ghica Vodă din Iaşi, titular al clinicei ginecologice, care s'a întors eri dimineaţă în localitate, venind din Praga după o absenţă de o lună de zile, petrecute în Cehoslovacia, în interes ştiinţific.

Iată ce ne spune d. prof. dr. Aburel.

— „Problema sudeţilor, precum şi pretenţiile Germaniei, n'au surprins de loc pe Cehi, căci se aşteptau la aceste evenimente.

Am plecat în Cehoslovacia spre a vizita clinicele obstetricale precum şi staţiunile Climaterice. — Evenimentele m'au surprins în acea ţară, şi pe lângă noutăţile ştiinţifice am căutat să aflu cauza evenimentelor la care am asistat.

In convorbirea avută cu d. prof. dr. F. Slowik, rectorul Universităţei Carol IV din Praga, am aflat că în Cehoslovacia la o populaţie de 14.980.433 locuitori sunt:

10.028.469 cehoslovaci, 615 mii 704 ruşi, 3.270.742 nemţi; 728.674 unguri; 191.860 evrei 91,497 poloneji şi 53,987 alte diverse naţionalităţi.

In Cehoslovacia libertatea naţionalităţilor care formează statul este de nediscutat. In special Germanii n'au de ce se plânge.

Astfel la Marienbad am remarcat, ne spune d. prof. dr. Aburel, cu câteva zile înainte de congresul de la Nürnberg, fotografia d-lui Hitler în numeroase vitrine, fără ca această manifestaţiune să fie constrânsă de autorităţile cehe care de altfel se comportă foarte politicos cu nemţii.

Libertatea învăţământului e deasemenea garantată.

Astfel d. dr. F. Zilka, decanul fac. de teologie protestantă din Praga, mi-a arătat că: în 1913—1915 sub dominaţia austriacă: erau 6522 şcoli cehe de diferite grade, cu un număr, 1,500.000 elevi cehi. In acel timp şcolile germane de toate gradele se numărau la: 4118, cu un număr de 351.665 şcolari. Astăzi există în Cehoslovacia 24,154 şcoli cehe de toate gradele cu un număr de 2.732.400 şcolari; la care se adaogă 5292 şcoli germane cu un

Prof. Dr. EUGEN ABUREL

număr de aproape 500.000 şcolari. Se observă deci că şcolile germane ating un procentaj mai ridicat decât i se cuvine în raport cu numărul populaţiei. Ceiace dovedeşte libertatea de care se bucură nemţii.

Nemţii au două Universităţi în Cehoslovacia: una la Praga şi alta la Brün. La Praga există o universitate compleetă germană şi alta cehă. Tot la Praga, Maternitatea centrală are la parter maternitatea cehă condusă de profesorul Ostricil; iar la etaj cea germană condusă de profesorul Kraus (autor al celebrului calendar de concepţie voluntară, care susţine că femeia e fecundată 6 zile pe lună).

Dar la toate libertăţile de care se bucură germanii-sudeţi se ridică şi obiecţii. Astfel nemţii din Cehoslovacia se plâng ca: Nu pot fi ofiţeri în armată, şi funcţionari publici în ţinuturile sudete; că s'au demontat numeroase fabrici din regiunile sudete, slăbindu-se starea economică din acea regiune.

In convorbirile pe care le-am avut, am aflat că aceste măsuri sunt de ordin strategic.

In Cehoslovacia se aşteptau evenimentele de mult timp. Poporul ceh s'a pregătit în tăcere.

Călătoria d-lui Chamberlain la d. Hitler este considerată în Cehoslovacia ca o lovi.

(Continuare în pagina 2-a)

Va fi sau nu va fi războ[i] ?...

Ce cred diferite categorii de ieşeni

Faţă de problema cehoslovacă ce îngrijorează lumea întreagă, am purces la o anchetă în lumea celor mari şi mici, cu întrebarea:

Va fi sau nu va fi război?

— Până acuma au răspuns:

P. S. Arhiereu Valerie Botoşăneanu.

— „Unde-i pace şi linişte, acolo există progres şi civilizaţie.

Toţi deci, dorim şi ne rugăm să fie pace.

*

Părintele Const. Vuiescu, consilier referent la Mitropolie.

— „Nu va fi război...

Nu va fi, fiindcă nu-l doreşte nimeni.

*

Dl. ing. Em. Niţescu *directorul regionalei C. F. R.*

— „Nu ştiu dacă va fi sau nu război.

Un lucru însă ştiu, şi vi l'am mai spus: atmosfera ii pregătită pentru un cataclism; — căci un adevarat cataclism ar fi un viitor război".

*

Preot Const. Nonea, *consilier referent.*

— „Nu va fi război...

*

Dl. George Băileanu, asistent universitar şi avocat

—„Cred că nu va fi război"

Şi credinţa aceasta o au mulţi, de şi ziarele ne aduc veşti îngrijorătoare.

*

Dl. Iancu, şeful economatului c.f.r Iaşi.

—„Nu va fi război.

*

D. Dr. Bernatth

—„Va fi război, fiindcă nu mai poate fi evitat"...

*

Dl. Const. Pavli, industrias

—„Ultimele evenimente ce au survenit în situaţia internaţională ne îndrituesc să credem că n[u] va fi război".

*

Dl. ing. Vitzu

—„Nu va fi război, fiindcă toţi se tem de el"...

*

Doamna Marietta Cerchez ne [...] hotărât:

—„Nu va [fi] război.

Anglia se teme să nu-şi piardă Dominioanele; Rusia se fereşte de un război din cauza situaţiei interne, şi natural... şi de Japonia.

Iar Germania, după cum se vede,—nu doreşte război, altfel ar fi recurs de la început la forţă în chestia sudeţilor.

Cehoslovacia va ceda până la urmă"...

*

Dl. avocat Mihai Borcea, ne-a declarat:

— „După părerea mea, sudeţii prezintă un pretext pentru expansiunea Germaniei spre orient.

Socot că cu greu vor renunţa cehii la graniţele naturale; şi tot aşa şi ruşii la cel mai înaintat punct strategic al lor de aparare.

Dacă eventual războiul nu izbucneşte acum, el este amânat pentru un timp foarte scurt, căci formidabila pregătire germană are în vedere cu totul alte obiective"...

*

Dl. C. Baldovin, *director la Uzina Electrică,* ne spune:

— „Eu cred, totuş, că nu va fi război. Prea ar fi distrugător, acest război; cu prea multă înverşunare ar fi purtat, de o parte şi de alta, ca mai înainte de a-l deslănţui, să nu se gândească fiecare dintre părţi, la grozavele consecinţe...

...Dl. Hitler, se gândeşte la colonii, dar dă iama între micile popoare ale Europei Centrale, cu pretenţii nedrepte...

...N'are dreptate d. Goering: Cehii sunt un popor serios, cultivat, disciplinat. Poate au greşit cu ceva, faţă de sudeţi.

Dar este, întrucâtva, de înţeles: prea au fost subjugaţi secole de-arândul, ca odată cu liberarea cea mare, să nu fi fost înrâuriţi de oarecari purtări şovine faţă de sudeţi...

...Plecarea la Berlin a d-lui Chamberlain, premierul Marii-Britanii, nu are, cred, alt înţeles, decât acela de a pune în gardă pe Fuehrer, asupra grozavei răspunderi ce şi-o asumă în faţa popoarelor Europei, în cazul când va porni atacul asupra Cehoslovaciei".

*

După cum se vede, cele mai multe răspunsuri sînt optimiste. Toată lumea doreşte pace.

Vom da curs şi altor răspunsuri.

SP.

P. S. Dr. Partenie Ciopron,

Episcopul Armatei

Un an de înţeleaptă conducere şi rodnică arhipăstorire

La 26 Septembrie a. c., se împlineşte un an de când P. S. Dr. Partenie Ciopron a fost hirotonit Episcop, iar în Octombrie un an de când a fost investit de Majestatea Sa Regele Carol II-lea, ca Episcop al Armatei.

Deşi tânăr, totuşi se face cunoscut Domnitorului ţării, prin bravura sa militară din timpul războiului, prin înalta personalitate culturală şi prin apostoliceşti însuşiri. Odată înscăunat ca Episcop al armatei, ochii tuturor s'au îndreptat asupra energiei creatoare a P. S. S. în care toţi îşi puneau nădejdi mari. Tinereţea întovărăşită de o adâncă înţelepciune şi cunoaştere a realităţilor vieţei, unită cu pregătirea ştiinţifică şi cu energiea, spiritul creator şi hotărârea nestrămutată de a munci „cu timp şi fără timp" a P. S. S. spre întărirea şi desăvârşirea dragostei de Dumnezeu, faţă de Majestatea Sa Regele Carol II-lea şi faţă de Patrie, au făcut ca [acest] an de arhipăstorire a Armatei Române să fie prin înfăptuirile ce au avut loc, epoca cea mai măreaţă a Episcopatului militar.

Am urmărit cu atenţie prodigioasa activitate a P. S. Dr. Partenie Ciopron şi am constatat două mari lucruri:

1) P.S.S. cinsteşte cu multă vrednicie locul ce-l ocupă de Şef Spiritual al Armatei Române.

II) P. S. S. a făcut ca Episcopatul Militar să nu fie numai o instituţie cu numele, ci o instituţie vie, aşa cum o doreşte Majestatea Sa Regele Carol II-lea, — activă, dinamică.

Şi aici aduce ceva nou, P. S. Dr. Partenie Ciopron: Pune suflet din sufletul P. S. Sale.

Dar P. S. S. a adus în Clerul Militar disciplină în afară de serviciu şi piozitatea şi conştiinciozitatea în slujbă, prin acel imponderabil sufletesc, prin acel fond de înalt idealism şi prin Sfinţenia în cuvânt şi faptă, a P. S. Sale.

A inspectat toate garnizoanele, pentru ca să se convingă personal de ceeace înfăptueşte preotul militar.

(Continuare în pagina 2-a)

TESTA
La dureri de cap, dinți

O înțelegere europeană încoronată de succes

Fabricile conducătoare de bomboane aproape din toate țările europene s'au înțeles să producă o nouă bomboană. Fiecare fabrică își are forțele proprii. In Suedia se știe mai bine să se reproducă gustul natural al smeurei, iar în Austria au reușit să conserve excepțional de bine gustul fragilor și aș mai departe. Noua bomboană „505 cu dungă" intrunește cunoștințele speciale ale diferitelor țări. Ușor de închipuit, că această bomboană are calități cu totul excepționale. Ea poartă deci cu drept cuvânt titlul de onoare :

BOMBOANA EUROPEI

Produs în România de KANDIA S. p. A., Timișoara

Butoae noui de stejar
de prima calitate
Teascuri, Zdrobitori, Perii de sârmă, Pucioasă
furnizează podgorenilor
Sindicatul Viticol Iași
Str. Prof. A. C. Cuza No. 9

DE INCHIRIAT de la 26 Octombrie un apartament compus din holl, 4 camere mari, baie, bucătărie, cameră pentru personal, parc frumos, Strada Coroi No. 4. A se adresa acolo.

DE INCHIRIAT sau de vânzare apartamente 3 camere și 2 camere. Sf. Andrei 65.

PIERDUT Buletinul eliberat de Biroul de Populație al Comunei Scobinți, un certificat de paupertate și o dovadă de la Cercul de Recrutare Roman pe numele Costache Sandu precum și niște fotografii.
Se declară nule.

PERDUT carnet de circulație C. F. R. pe numele Elena Axinte Șos. Nicolina No. 51 Iași. Carnet No. 258.850.

x La boalele de ficat și intestine se recomandă numai BORVIZUL DE BORSEC.

Azi la PHOENIX
dela ora 3 p. m.
Prețuri: **14, 10 și 5 lei**
DIN NOU REEDITAT — —
OGORUL
superba capo-d'operă reeditată de Metro-Goldwyn cu
Louise Rainer și Paul Muni
Al doilea film
BETIVUL
cu Wallace Beery
Două filme cari au repurtat cele mai răsunătoare succese.
Complectare: Jurnalul sonor

DOCENT DOCTOR
Gh. Plăcințeanu
chirurg primar
Chirurgie și Ginecologie
Cons. 3—5 d. a.
ALEIA ALEXANDRI No. 5
Telefon 1540

Dr. Adrian Ștefănescu
Medic de Spital
Boli interne și nervoase
METABOLISM BAZAL
Consult 4—6 p. m.
Str. Tăutu No. 2
Telefon 2269

Dr. R. DAMSKER
Medic de Spital
BOLI INTERNE
plămâni, inimă, rinichi
Str. Ghica Vodă No. 32

Cinema Sidoli
De astăzi până Luni 26 Sept
Zilnic dela ora 3 incontinuu
până la 1 noaptea
— 2 opere monumentale —
Declasații
— cu —
CLIV BROOCK
Al doilea film
Aventurile detectivului Buldog Drumond
— cu —
John Barrymore
Jurnal Sonor

Piticii și paludismul

In Congo belgian și în special în vecinătatea Mombassei către frontiera orientală a pădurei ecuatoriale, se mai găsesc încă pitici. Acești indigeni cari se disting prin talia lor mică și prin pielea lor albă sunt adevărați locuitori ai pădurilor, trăind în micile lor colibe de pe urma vânatului pe care îl schimbă cu produse ale solului: banane, porumb, etc.

Pigmeii au început să se familiarizeze cu europenii grație noilor drumuri pentru automobile construite în interiorul țării, așa că azi nu mai este necesar să pătrunzi în mijlocul pădurilor virgine spre a vedea pitici. Poți să-i contempli dela distanță, dar numai cu greutate te poți apropia de ei. Medicii cari vor să studieze efectele paludismului asupra piticilor (studiu ce reclamă scoaterea unei picături de sânge dela fiecare membru al tribului în vederea examenului microscopic) trebue să recurgă la tot felul de șiretenii.

Ei reușesc în cele din urmă grație țigărilor și a sării. Astfel s'a stabilit faptul foarte curios ca paludismul e mai rar la pitici ca la ceilalți pitici indigeni trăind în condiții identice. Această diferență e și mai evidentă la copii.

Cercetările acestea atrag din nou atenția asupra paludismului care nu face ravagii numai în Congo belgian, ci în toată Africa, recrutând victime în mai toate țările tropicale și ruinând complect viața economică a acestor regiuni.

Adeseori se ivesc adevărate epidemii ca cea recentă din Ceylan.

Pretutindeni se luptă contra malariei. Chinina joacă un rol capital ca agent terapeutic și ca mijloc preventiv.

Tratamentul rapid cu chinină este recomandat pe o scară întinsă de *Comisiunea de paludism a Ligii Națiunilor*. Această cură durează azi numai câteva zile (5-7) în timp ce odinioară ea trebuia să dureze mai multe luni. Dozele preconizate nu sunt decât de 1-1,2 grame pe zi. Guvernul grec și cel al Indiilor Olandeze recomandă acest tratament rapid cu chinină pe care îl aplică de mai mulți ani cu succes.

In ce privește profilaxia, Comisiunea recomandă o doză de 0,4 grame în tot timpul paludismului.

No. 24

Machzorim
în versiune românească de RABINUL Dr. THENEN, pentru sfintele sărbători de Roș Hașana și Iom Kiper, de vânzare la „Aurora" str. Ștefan cel Mare 36.

De închiriat
4 camere și bucătărie, strada Lăpușneanu 33, deasupra magazinului Gavrileșteanu, etaj.; instalație modernă, preț convenabil, 34.000 lei anual.
Apartamentul vizibil toată ziua, fiind liber de pe acum. A se adresa la *Avocat N. Nebunelu* str. Lascar Catargiu 35.

Călătorii eftine — și — comode
cu 50% reducere pe C. F. R.
IAȘI -- BUCUREȘTI
dus și întors
cu plecarea *Sâmbătă ora 21.47*
și înapoierea *Marți seara ora 23* din Capitală
— LOCURI LIMITATE —
Informațiuni și înscrieri la Agenția
Wagons-Lits \\ Cook
Iași, Piața Unirei 1
Inscrierile se primesc până Vineri ora 6 p. m.

Viața artistică

In stagiunea aceasta ;
Excepționale spectacole
străine și românești
vor avea loc pe scena locală

La Iași, activitatea artistică a stagiunei 1938—1939 începe Sâmbătă aceasta, când D-l Sandu Teleajen ridică cortina Teatrului Național cu „Trandafirii Roși" într'o excelentă interpretare și o admirabilă montare!

In general „stagiunea" scenei locale se anunță sub cele mai fericite auspicii, un bogat și fericit ales repertoriu, temeinic pregătit, urmând a fi prezentat publicului spectator.

Stagiunea artistică „străină", —care în întregime cade în sarcina cunoscutei Agenții teatrale „Ath. D. Gheorghiu", —va fi anul acesta briliantă.

De pe acum putem anunța spectacolele care vor fi oferite ieșenilor de strădania și sacrificiile pe care d-l Ath. D. Gheorghiu le va face...

Spectacolul Leny Caler

Luni 10 Octombrie, la Teatrul Sidoli (care a fost complect renovat și înfrumusețat), ansamblul Teatrului „Comoedia" din București, în decoruri proprii, va prezenta marele succes *„Ionescu G. Maria"*.

Acest spectacol este elo-ul stagiunei bucureștene și se bucură de o interpretare aleasă, numărând în frunte pe marii artiști: Leny Caler și George Vraca.

„Ion al Vadanei"

Al doilea spectacol pe care ni-l trimite Bucureștiul este comedia *„Ion al Vădanei"* de reputatul autor dramatic Maiorul N. Kiriițescu.

„Ion al Vadanei" a fost și continuă a fi succesul Teatrului Național din București. Este interesant de subliniat că acestei piese i s'a decernat vara aceasta Marele Premiu Național al Teatrului.

Spectacolul se oferă Miercuri 19 Octombrie pe scena Teatrului Național, marea artistă D-na *Maria Filotti* fiind situată în fruntea unei excelente distribuții.

Câțiva pianiști celebri

Stagiunea muzicală va fi inaugurată de celebrul pianist american Chilian : Claudio Arrau. Va fi un concert de gală la Teatrul Național, cu un program inedit pentru melomanii noștri.

Ne vor mai vizita stagiunea aceasta următorii virtuoși ai clavirului : Ignatz Friedman, Alexander Borovscki, Carlo Zecchi și Magda Tagliafero.

Concerte de vioară

Maestrul George Enescu, anul acesta, lipsește din țară.

Vom avea în schimb câteva concerte date de reputați violoniști străini. Cităm : Erica Morini, Szigetti, Ginette Neveu, etc.

Spectacole coreografice

Vom avea deasemeni câteva seri de dans care vor stârni senzație.

Primul spectacol al sezonului ni-l va oferi celebra dansatoare spaniolă *Manuella Del Rio*, care cu un fizic cuceritor și cu un joc de mare clasă a obținut strălucite succese pe toate scenele mari ale lumii.

Urmașa faimoasei Argentina vine însoțită de partenerii ei, pianistul Javico Alfonso și faimosul chitarist Joaquin Roca

Această gală de dans va avea loc la Teatrul Național.

O altă seară coreografică ne va oferi ansamblul denumit *„Baletul tinerețe de la Paris" (Les ballets dela Jeunesse de Paris)*.

Acest ansamblu este format din artiști precoci dintre cari cel mai „bătrân" n'are decât 17 ani.

Ne va vizita deasemeni ansamblul Peters-Pawlinin denumit *„Romantischen-ballets"* Această trupă a debutat vara aceasta la Wersailles cu ocazia vizitei Regelui Angliei în Franța.

Se mai anunță și vizita celebrei trupe de dans *Loy Fuller*.

O senzație mondială

Vom avea pentru un singur spectacol și pe cel mai mare iluzionist din lume : Kassner.

Acest artist original care în prezent face fureri la Londra, în executarea unui program propriu alcătuit din 30 numere, cutreeră lumea însoțit de un ansamblu de 20 persoane, un elefant uriaș și 3 vagoane decoruri și aparate.

Spectacolul va avea loc la Teatrul Sidoli.

O trupă de negri

In prezent Europa este vizitată de două trupe americane de negri: *Dorlay'S și Black Boom'S.*

Se duc tratative cu conducerile acestor ansambluri de a veni în țară.

Agenția Gheorghiu a reținut de pe acum spectacolul *„Tropen-Revue"* al Trupei *Dorlay's.*

Alte atracțiuni internaționale

Este sigur că stagiunea aceasta vom mai avea la Iași vizita ansamblului *Folies Bergere Paris*; a faimoasei vedete negre *Joseph ne Backer*; a trupei *Marioneten Theater* (Szalburg), și a faimosului Teatru Ebraic din Palestina : *Habimah.*

*

După cum se vede, o stagiune extrem de bogată în spectacole de mare clasă și care vor fi pe placul ieșenilor.

CR.

Busturi pictorului Panaiteanu
se va dezveli la 14 Oct.

Consiliul Academiei de Bele Arte, întrunit sub președinția d-lui rector N. Toniță, a hotărât definitiv, ca solemnitatea dezvelirei bustului regretatului Panaiteanu, să aibă loc la 14 Octombrie, data când cursurile Academiei sunt începute.

La solemnitate vor fi invitați toți fruntașii orașului.

Vor rosti cuvântări, d-nii A. D. Atanasiu, fostul rector și rudă cu primul director al școalei, și d. Toniță actualul rector.

Consiliul a mai hotărât ca până la concurs, d. Hette să suplinească catedra de sculptură.

REP.

Problema Cehoslovacă
văzută la fața locului de un intelectual ieșan

(Continuare din pagina 1-a)

lură de teatru. Forurile conducătoare se așteptau dinainte la atitudinea Franței și a Angliei; dar nu în așa mod rapid.

Am fost la Egger în ziua de 14 Sept. Intr'adevăr a bubuit tunul, și orașul părea a avea aspectul ca în timp de războiu. Am fost nevoit să mă întorc în grabă la Praga.

Trenurile erau ticsite, fiind nevoit să călătoresc în picioare. La Praga hotelurile sunt pline și viața s'a scumpit.

Am vizitat Skoda, Karlsbad, Marienbad și Franzesbad. In multe locuri n'am auzit decât limba germană. Sunt totuși și germani cari apără Cehoslovacia. Sunt aceia, care spun că „apără democrația".

*

Ce ne puteți spune despre zvonul unei intervenții a rușilor și staree de stipirit a cehilor?

— „Rușii au trimis sute de avioane, mecanici, piloți și trupe.

Moralul este ridicat la Cehi, ei sunt înarmați ultramoderu și au fortificații foarte perfecționate.

Un grup de profesori universitari ca; dr. F. Slowik (Praga); dr. I. Podera (Brno) dr. V. Chabupeky (Bratislava), dr. V. Svamberg (Praga), dr. V. Butenic (Brno), dr. A. Parma (Pribram) dr. Pardubsky (Brno), dr. F. Chmelar (Brno), dr. B. Vasek (Brno), dr. F. Zika (Praga), dr. G. Konecny (Bratislava), dr. J. Bakos (Bratislava) și dr. O. Spaninel (Praga), au chemat studențimea ceha la o acțiunea de salvare a patriei.

România este foarte simpatizată și iubită în Cehoslovacia. Am întâlnit mulți ofițeri, cari au luptat pe frontul românesc și cunosc limba noastră a inchetat d. prof. dr. Eugen Aburel.

BRUTUS.

Un deces

Populația israelită a condus ieri la ultimul locaș pe Maria Brumer, văduva lui Eluchim Brumer, primul depozitar de ziare din Iași.

Maria Brumer și-a secundat cu vrednicie soțul și a fost de o amabilitate rară; iar pentru ziariști nutrea o dragoste deosebită. Un ziarist profesionist nu era nici odată în suferință, căci un avans pe leală, găsea întotdeauna la Maria Brumer. In casa soților Brumer din piața Unirii (unde azi se găsește vechea cofetărie Streit), se întâlniau mulți intelectuali ai Iașului din vremuri,—la o delicioasă cafeluță.

Maria Brumer moare în vrâstă de 82 ani.

DAN

Descentralizarea Străjii Țării

O serie întreagă de instituțiuni încep să se potrivească noului situațiuni create de descentralizarea administrativă.

Nu numai finanțele publice, nu numai școala, nu numai tot felul de inspectorate se adaptează acum,—ci și Straja Țării, convinsă că în chipul acesta program amul străjeresc va fi mai eficace, iar controlul mai activ.

Un consiliu important al Străjii Țării s'a ținut recent, sub președinția d-lui comandant Teofil Sidorovici, asistat de d-na Micsela Catargi, profesorul Dongorozi și întregul stat major al organizației centrale, pentru a lua cele mai potrivite măsuri în direcția de mai sus.

In deplin acord cu ministerul Educației Naționale, Straja Țării a hotărât să creeze zece reprezentanțe regionale la sediile rezidențiale. Ținuturile străjerești vor avea culori speciale, ce vor fi alese în curând și supuse aprobării Marelui Străjer. Chiar și comandanții străjeri pe ținuturi vor purta insemne distinctive, în consonanță cu particularitățile cele mai de seamă locale.

Comandamentul central va decide în curând asupra persoanelor cari vor merita să primească sarcinile pe cât de onorifice pe atât de grele, de a reprezenta Straja Țării în fiecare ținut.

Convinsă apoi de misiunea apropierii dintre popoare, Straja Țării a mai hotărât în ultima ședință de consiliu, să intensifice schimbul de detașamente cu organizațiuni similare de tineret din alte țări.

Straja Țării vrea să-și dinamizeze serviciile și să-și sporească vitalitatea, Ultimele măsuri sunt luate în acest scop și ele vor izbuti!

Excursie la București
organizată de unitățile Străjerești

Unitățile străjerești extrașcolare din orașul Iași au organizat, sub auspiciile „Străjei Țărei" și a organizațiunilor muncitorești, o excursie la București, pentru vizitarea marilor industrii și a instituțiilor mai importante.

La această excursie pot participa D-ne Comandante, D-ni Comandanți și străjeri din alte unități, cât și persoane particulare din organizațiunile componente ale „Străjei Țărei".

Grupul pleacă în seară zilei de 30 Septembrie a. c. stând în București în zilele de 1 și 2 Octombrie.

Condițiuni foarte convenabile.

Informațiuni la Comandament, str. Lăpușneanu No. 37.

CITIȚI „OPINIA"

P. S. Dr. Partenie Ciopron,
Episcopul Armatei

(Continuare din pagina 1-a)

A făcut impresionante slujbe religioase, a ținut cuvântări de mare folos pentru trupe și corpul ofițeresc. A căutat la fața locului și nu dela Reședința din Alba Iulia, să dea directivele necesare cerute de împrejurări și localități, pentru asigurarea desăvârșită a educației religioase-morale și a dragostei de Dumnezeu, de Rege și Patrie.

Și aceasta constitue un merit deosebit pentru P. S. Sa.

A renunța la odihna pe timp frumos ca și pe timp urât, a renunța la viața comodă așa de mult iubită de unii, pentru a se pune cu tot sufletul în slujba instituției ce o reprezintă,—e foarte mare lucru.

N'a fost solemnitate unde fiind prezent Majestatea Sa Regele Carol II-lea în acest an, n'a fost manifestare religioasă deosebită ostășească, ca să nu fie prezent și P. S. Sa. Dar pe lângă toate acestea, cine a vizitat Reședința dela Alba Iulia a constatat că P. S. Sa este și un neîntrecut gospodar. Cum intri în cetate se simte viață. ordine și atmosferă de adevărat monahism.

In Catedrala dela Alba Iulia Florul Divin al slujbelor mărețe ce P. S. Sa le face regulat în fiece sărbătoare, dimpreună cu frumoasele și eruditele cuvântări ce le ține, precum și Corul militar condus de vrednicul și talentatul Diacon I. Tatulea, te fac să proslăvești atmosfera profund religioasă întronată aci; te face să uiți necazurile vieței și să plutești în sferele cerești.

Dealtfel, cine i-a urmărit activitatea P. S. Sale, cine l-a văzut slujind, cine l-a auzit cuvântând, a constatat că P. S. Sa nu numai că este un emerit liturghisitor și erudit cuvântător, ci că Biserica Ortodoxă are în P. S. Sa un real și valoros Pion de susținere și progres, iar Majestatea Sa Regele Carol II-lea care l-a ales de Mare Sfetnic Spiritual al Armatei, un credincios, devotat și valoros Ierarh.

Deaceea, la împlinirea unui an de înțeleaptă conducere și rodnică activitate, se cuvine să rugăm pe Dumnezeu să-i dăruiască P. S. Dr. Partenie Ciopron Episcopul Armatei, ani mulți și arhipăstorire îndelungată, spre binele Bisericei Ortodoxe, spre strălucirea Tronului și întărirea Țărei Românești.

Prof. Dr. Ion D. Călugăru

STOFE Ultimele creaţiuni ale făbricelor
W. SCHERG & Co. Braşov
găsiţi la secţia de stofe a firmei
Fr. Vartparonian & Fr. Hlebnikian
SUCURSALA IAŞI -- Str. Ştefan cel Mare No. 61
TELEFON 1539
RAION SPECIAL
pentru uniforme ofiteresti toate armele

In chestia pânei

La şedinţa comisiunei pentru fixarea preţului la pâine, au mai participat d-nii Fotea Reprezentantul Camerei de Comerţ şi Klein reprezentantul brutarilor.

La această şedinţă care a fost prezidată de d. primar M. Eşianu, asistat de d. ajutor de primar C. Tăutu, nu au mai luat parte alte persoane.

In ceiace priveşte propunerea de a nu se mai vinde pâinea prin băcănii sau cârciume, ea nu a fost făcută de d. ajutor de primar C. Tăutu, ci de d. Klein reprezentantul brutarilor şi de brutarul Simionovici, care au dat explicaţii asupra necesităţii acestei măsuri, deoarece brutarii, sunt nevoiţi ca băcanilor şi cârciumarilor să le dea, din vânzarea pâinei, o redevenţă fixă.

Invăţătorii pensionaţi

Ministerul Ed. Naţ. secţia inv. particular, a dat ordin că inv. pensionaţi nu pot sub nici o formă funcţiona la şcolile primare particulare cu drept de publicitate.

Insp. şcolar Iaşi a făcut cunoscut acest ordin tuturor reviz. şc. din ţinut.

x Demonstraţia de apărare pasivă care trebuia să aibă loc azi, s'a amânat pentru ziua de 29 Septembrie.

Ţinutul Prut

MUNCA PE TEREN

Inspecţia d-lui Rezident regal, la Bălţi

D. general M. Negruzzi Rezident Regal al ţinutului Prut în inspecţia ce a făcut-o la Bălţi, a fost primit cu un entuziasm de nedescris.

Excelenţa Sa, în vederea aplicării cât mai bine şi practic, a programului de lucru, va vizita întreg ţinutul, pentru ca la faţa locului să poată vedea nevoile fiecărui judeţ.

Judeţul Bălţi a fost primul pe care l'a vizitat d. Rezident Regal.

Insoţit de d-nii Isacovici director de cabinet şi Dinu Cerchez şef de cabinet, Excelenţa Sa a fost întâmpinat în gara Foleşti de către pretorul acelei plăşi.

In gara Renţel în apropierea oraşului, d. Rezident Regal a fost întâmpinat de d. Col. Andriescu, prefectul judeţului, populaţia săteasca din intreaga regiune, subcentrul premilitar şi elevii străjeri, cari au primit pe Excelenţa Sa, în strigăte de „Bine aţi venit", făcându-i o frumoasă manifestaţie de simpatie.

După ce d. prefect Col. Andriescu a oferit pâine şi sare şi flori Excelenţei Sale cu toţii au plecat spre Bălţi, unde în gară au fost întâmpinaţi de d. C. Satmary primarul oraşului care a oferit pâine şi sare; şi de autorităţile civile şi militare.

Apoi s'a vizitat Episcopia unde au fost întâmpinaţi de Episcopul Bălţilor P. S. Tit Simedrea, după care în sala de recepţie a Prefecturei de judeţ au avut loc prezentările.

D. Rezident Regal, insoţit de Episcopul Tit Simedrea, d. Isacovici director de cabinet şi prefectul judeţului, au inspectat Primăria, Chestura de poliţie şi Tribunalul.

In sala Prefecturei a avut loc un banchet la care au vorbit d. C. Satmary primarul oraşului, col. Andriescu prefectul judeţului, Comandantul Diviziei 14 Infanterie şi Episcopul Tit Simedrea.

Ultimul vorbeşte d. Rezident Regal, care toastează pentru M. S. Regele, spunând că primul gând trebuie îndreptat către Majestatea Sa.

Excelenţa Sa mulţumeşte tuturor pentru dragostea cu care a fost primit şi arată că toate lucrurile trebuiesc întăptuite pentru progresul ţinutului Prut cât şi pentru nivelarea Judeţelor din Moldova de peste Prut cu vechea Moldovă.

După banchet, d. Rezident Regal a primit audienţe; apoi a vizitat liceul industrial de fete, liceul „Ioan Creangă" de băeţi, liceul de fete „Domniţa Elena", liceul confesional, administraţia financiară, spitalul central, fabrica de ulei Veidman, şi liceul „Ioan Creangă" în construcţie.

Seara a avut loc la Prefectura un ciai intim, după care Excelenţa Sa, a părăsit oraşul Bălţi.

*

D. C. Râşcanu secretarul general al ţinutului, insoţit de d. Chineţ directorul financiar, au plecat la Bucureşti cu budgetul, pentru a căpăta aprobarea definitivă.

Vineri d. Rezident Regal pleacă la Bucureşti, în interesul ţinutului.

emil ghurtz

Un caz de pruncucidere

In cercetarea cabinetului de instrucţie depe lângă tribunalul P. Neamţ, se află tânăra Estera Fischer, Sura Fischer şi bijutierul Meier Fischer din acel oraş str. Gh. Neculcea 20.

Acum câtva timp d-na Estera Fischer a dat naştere în spitalul „Dr. Cantacuzino", unui copil de sex masculin.

Pentru a scăpa de copil, mama în repetate rânduri a încercat chiar în spital să-l omoare, însă era mereu surprinsă de sora de caritate.

Intr'o seară, profitând că nu este observată, Estera Fischer şi-a omorât copilul, astupându-i faţa cu perna.

Pentru ca fapta ei criminală să nu fie descoperită şi cazul adus la cunoştinţa parchetului, Sura şi Meier Fischer, s'au prezentat medicului şef al spitalului, dr. Gherculescu, căruia i-au oferit suma de 5000 lei pentru a nu divulga crima.

Medicul şef a sesizat autorităţile, iar în urma cercetărilor făcute, parchetul a trimis în judecată pe cei de mai sus.

O ţarancă din Vlaşca a vorbit cu Dumnezeu!

O minune, la satul celei dela Maglavit, s'a produs în com. Petroşiţa jud. Vlaşca.

Tânăra femee Tudora Popescu în etate de 19 ani, povesteşte că în două rânduri a venit asupra ei un nour alb în care se afla Dumnezeu.

Apoi femeia a căzut în leşin şi a stat două zile ca moartă.

Când s'a trezit, a povestit că Dumnezeu a condus-o prin Iad şi Rai, sfătuind-o să îndemne pe oameni la pocăinţă.

Tudora Popescu cutreeră acuma satele şi ţine predici morale, ca şi Petrache Lupu.

Se strâng bani pentru a se ridica o troiţă lângă o fântână cu apă tămăduitoare de boli.

Dela Camera de Muncă

Dl. N. Dimitriu preşedintele Camerei de Muncă, a făcut o inspecţie la Botoşani, la peste 60 de ateliere unde a controlat cărţile de capacitate.

D-sa a constat că d-na Clara Leibovici din Str. Eminescu 3, nu are carte de capacitate, şi a cerut ca atelierul de croitorie să fie închis.

*

In cadrul programului „Muncă şi Voie Bună", Camera de Muncă a intervenit la Ministerul Muncei pentru a se face intervenţii de a se acorda pentru Iaşi o reducere de 75 la sută pe cfr, în scopul ca funcţionarii particulari, meşteşugarii şi lucrătorii să poată vizita Bucureştii şi toate industriile din Capitală.

*

Conducerea Camerei de Muncă a luat o frumoasă iniţiativă.

Este vorba ca în sala de conferinţe a Camerei să se expună tablourile tuturor Miniştrilor Muncei, cât şi a preşedinţilor Camerilor de Muncă din ţară.

In acest scop, s'au cerut tuturor ori să trimeată fotografii mărite, pentru a fi expuse.

x D. dr. Adrian Russu a introdus la tribunalul local acţiune de divors contra soţiei sale d-na Maria Russu din str. Lăţescu.

Guvernul se interesează de nevoile Spiridoniei

O comisie de verificare soseşte la Iaşi

Ani întregi s'a arătat indiferenţă şi chiar rea-voinţă faţă de Aşezămintele St. Spiridon din Iaşi.

Acei cari sunt chemaţi să sprijine Spiridonia, manifestă o neincredere ofensatoare; cei mai îndepărtaţi blamează şi critică; iar marea mulţime rămâne indiferentă când e vorba de reputaţia marelui aşezământ.

Acelaş lucru l-a constatat de altfel şi d. ministru Armand Călinescu, cu prilejul vizitei făcută recent la Spiridonie.

D-sa a accentuat că s'a făcut mare nedreptate acestui aşezământ spitalicesc şi că este nevoie de îndreptare.

Cu prilejul ultimului consiliu de miniştri ţinut la Bucureşti, d. A. Călinescu a insistat din nou despre nevoile instituţiei ieşene. S'a discutat în special situaţia ei financiară.

In timpul discuţiilor, au fost şi glasuri care au ventilat ideia ca Epitropia St. Spiridon să fie trecută pe seama statului.

Ideia însă a fost combătută şi pe drept cuvânt. Pentrucă astfel s'ar stirbi ceiace înseamnă spiritul de binefacere şi s'ar lăsa impresia a oi ca actele de danie făcute, nu au efect şi durată.

Acest înalt comandament moral, dictează ca Epitropia St. Spiridon să rămână în litera strictă a legatelor care au creat-o.

Ni se mai relatează că, consiliul de miniştri a dispus trimeterea la Iaşi a unei comisiuni care să verifice întreaga situaţie a Epitropiei şi să avizeze la măsurile cele mai eficace pentru salvarea instituţiei ieşene.

VIG.

D. inginer Ottin a fost reintegrat în serviciul Spiridoniei

Conducerea Epitropiei Sft. Spiridon, recunoscând meritele şi cinstea d-lui inginer Ottin, l-a reintegrat în postul de inspector silvic al Epitropiei.

Este un mare act de dreptate făcut d-lui inginer Ottin de către conducătorii Spiridoniei, cari au înţeles că în această nouă eră de activitate, este necesară conlucrarea unui om de valoare cum este d. ing. Ottin.

Stiri şcolare

Dl. Rev. Şt. Condurache şi Sub-revizor V. Tataru, neobosiţii conducători ai Rev. Şcolar Iaşi, au lucrat mai multe zile la insp. şc. dinpreună cu d. inspector g-ral C. Stan, la rectificarea detaşărilor, satisfăcând în mare măsură cererile învăţătorimii ieşene.

*

Astăzi d. rev. Condurache a plecat în judeţ în vederea unor inspecţii.

*

Dl. insp. Lascăr-Hiţă a fost delegat de d. insp. C. Stan cu facerea mai multor anchete. D-sa va lipsi mai multe zile din localitate.

D. insp. g-ral C. Stan a plecat aseară la Bucureşti, cu ultimele rectificări de detaşări ce s'au făcut în oraşul şi judeţul Iaşi.

*

Dl. insp. I. Popescu şi C. Stan se reintorc în localitate Vineri 23 Sept. a. c.

*

Toate detaşările ce s'au făcut în oraşul Iaşi, au fost rectificate, respectându-se strict dispoziţiunile ministerului.

Astfel s'au anulat mai multe detaşări ce se făcuseră la insp. şi rev. şcolar Iaşi.

Femeile mulţumesc M. S. Regelui pentru chemarea lor în serviciul apărării patriei

D-na Ortansa Satmary, una din conducătoarele mişcărei femenine, fostă consilieră comunală a municipiului Bucureşti, a trimis Majestăţei Sale Regelui cu ocazia semnărei decretului de mobilizare a femeilor în timp de război, următoarea telegramă:

MAJESTATE,

Femeile române sunt fericite şi exprimă profunda lor recunoştinţă Majestăţei Voastre, văzând consfiţindu-se legal prin mobilizare în timp de război, folosirea organizată şi sub toate raporturile a muncei lor, a spiritului lor de jertfă şi devotament pentru apărarea patriei.

Femeile care cu puterea făpturei lor dăruesc viaţa, roagă Iierbinte Atotputernicul să înlăture distrugerea şi moartea şi să coboare între oameni pacea.

Ceasurile de primejdie însă, le găsesc hotărâte, neclintite la datorie, până la suprema jertfă.

Aşa să ne ajute Dumnezeu!

Pentru cei ce urmează a fi revizuiţi

Se aduce la cunoştinţa celor ce urmează a fi revizuiţi şi domiciliază pe raza municipiului Iaşi, ca sunt obligaţi a se prezenta la Cerc personal, cu certificatul de reformă, şi cel mai târziu până la 25 Septembrie a. c.

Acei ce nu au o fotografie lipită pe certificatul de reformă, vor aduce cu ei 2 fotografii tip legitimaţie, certificate de circomscripţia poliţienească respectivă.

Tot ce e mai modern
Tot ce e mai frumos şi nou
găsiţi la magazinul de sticlărie şi porţelanur
„TURDA"
STR. CUZA-VODĂ (vis-a-vis de Banca Moldova)
Cristaluri, servicii de masă şi cafea marca Rosenthal şi Hutchenreuter, obiecte de artă, Bibelouri. Depozit de becuri şi lămpi electrice
Toate mărfurile se vând cu preţuri extrem de reduse.

INFORMAŢII

x **Dr. M. Segal** *medic de spital,* **mutat** *în str. Cuza Vodă No. 83 (Palatul Braustein), consultă şi operează bolnavi de* **nas, gât şi urechi** *între 8-10 a. m. şi 3-6 p. m. Telefon 1767.*

x Dl. Dr. PANAITE ZOSIN şi-a reluat consultaţiunile *(nervoase, interne şi hidroterapie)* în str. Armeană 15, *dela 2 la 4 d. a.*

x **Dl. Profesor Doctor I. Tănăsescu, reintors în localitate, dă consultaţii zilnice între orele 1—4 d. m (str. Coroi 4 bis).**

x La Iaşi bântue din nou epidemiile. Somităţi medicale prescriu BORVIZUL DE BORSEC ca preventiv a acestor boli.

x **A fi frumoasă şi atrăgătoare** este problema ce rezolvă **Crema Miraculoasă.** Această minunată cremă distruge petele şi coşurile de pe obraz, albeşte şi catifelează pielea dându-i un parfum delicios. Depozit Farmacia Dr. Ratianu Str. Cuza Vodă 83.

Nu vă pierdeţi timpul!

căutând în ziare şi reviste articole cari pomenesc numele dvs. sau tratând problemele cari vă interesează, căci o instituţie special creată şi bine organizată pentru aceasta poate face acest lucru mai bine şi mai ieftin ca dvs. „SERVICIUL GAZETELOR" Agenţie internaţională de presă şi publicitate. Director. Emil Samoilă. Bucureşti, str. Sf. Constantin 24, telefon 3-16-15 urmăreşte tot ce se publică în cele circa 1400 publicaţii din România, iar prin intermediul celor 102 agenţii similare din străinătate, tot ce se scrie în presa din toată lumea şi procură tăieturi de presă asupra oricărei personalităţi sau subiect.

Cereţi telefonic sau în scris prospecte lămuritoare sau o probă gratuită de o săptămână indicând subiectul care vă interesează.

Două săptămâni
PARIS şi ITALIA
Lei 12.600
Milano—Paris—Versailles—Lacul Como—Bellagio—Veneţia şi Grotele de la Postumia.
1 — 14 Octombrie

Două săptămâni în
ITALIA
cu paşaport colectiv
Lei 8.600
Milano—Florenţa-Roma-Napoli-Venezia-Grotele dela Postumia
1 — 14 Octombrie

Prospecte şi înscrieri:
TURISMUL MONDIAL
Bucureşti Cal Victoriei 60
Iaşi: Biroul Ing. Lemeţ, Lăpuşneanu 20. Tel. 112

SPECIALIST
Execut - Eftin orice fel de comenzi şi reparaţiuni de
TAPIŢERIE
Chemat printr'o c. p. vin la domiciliu. Gherson, str. Sft. Lazăr 19.

România
Corpul Portărei lor Trib. Iaşi
PUBLICAŢIE DE VÂNZARE
No. 76
Anul 1938, luna Sept., în 20

Se publică spre cunoştinţa generală că, în baza jurnalului No. 3721/1938 a Trib, Iaşi S. 3-a, şi adresei aceluiaşi Tribunal No. 16737/1938, se va vinde prin licitaţie publică, averea mobilă de la debitorul Beniamin Sand sechestrată definitiv de acest corp de portărei prin procesul verbal No. 892 | 1938, la pretenţia colecturei „Hermes" Harescu & Florescu din Iaşi şi anume:

1) Două garderobe, 2) Una toaletă; 3) două mese cu cinci scaune; 4) două noptiere; 5) un bufet; 6) una oglindă cu masuţa ei; 7) un samovar cu o mesuţă; 8) una maşină de cusut şi un birou.

Vânzarea se va face în str. Cuza Vodă No. 23, la domiciliul debitorului, în ziua de 29 Septembrie 1938, ora 10 dimineaţa, pe bani gata şi în asistenţa Grefierului Tribunalului respectiv.

Şef Portărel, GUŞA
Secretar, D. Stancov

x Dinţi albi şi sănătoşi şi gură parfumată se obţine înrebuinţând *Pasta, Praful şi Apa de gură Odomenthol* care împiedică caria dentară, distruge microbii vătămători, dând dinţilor splendoarea cuvenită. Depozit Farmacia Dr. Ratianu Cuza Vodă 83. Marcă depusă.

x Pentru comenzi de BORVIZ DE BORSEC, adresaţi-vă reprezentantului societăţii, — Dl. Vasile Mândru, la cinematograful Sidoli.

ULTIMA ORA

Cehoslovacia, complect părăsită de prieteni

a fost constrînsă să cedeze. -- Anglia şi Franţa au ţinut să evite războiul, cu orce preţ.

Cehoslovacia a fost constrânsă să cedeze

de către Anglia şi Franţa

Praga 22.—La Radio s'a cetit aseară un comunicat oficial în care se arată că guvernul a fost constrâns să accepte planul anglo-francez, după ce propunerea lui de arbitraj fusese respinsă de către guvernele din Londra şi Paris. Aceste guverne au declarat categoric la Praga că nu vor intra în război pentru teresele cehoslovace.

Comunicatul închee printr'un apel la populaţie, să-şi păstreze calmul.

Cehoslovacia a rămas singură şi părăsită

Praga 22.—Un comunicat oficial al guvernului cehoslovac spune că :

Criza Europei a atins punctul culminant în Europa centrală. Statul nostru a fost greu lovit ; am fost ameninţaţi şi lăsaţi la propriile noastre mijloace.

Prietenii ne-au dat sfatul să cumpărăm pacea prin renunţare şi jertfe, deoarece ei nu ne pot veni în ajutor.

N'am putut de cât să acceptăm propunerea franco-engleză, căci rămăsesem singuri.

Cazul va fi supus parlamentului, pentru a se pronunţa asupra acestei lovituri a soartei.

„Duşmanii şi aliaţii ne-au dat ultimatum"

Praga 22.— Ziarul care exprimă vederile d-lui preşedinte Beneş, a scris aseară:

— Duşmanii ca şi aliaţii Cehoslovaciei ne-au dat ultimatum. Dacă am fi refuzat, Anglia şi Franţa n'ar fi apărat Cehoslovacia.

Franţa chiar ne-a înştiinţat că se va considera dezlegată de orce obligaţii.

Am răspuns că Rusia e dispusă să ne ajute, dacă o face şi Franţa. Insă Franţa a insistat să acceptăm dictatul de la Londra.

Ce cuprinde pactul anglo-francez

Praga 22. — In linii generale proectul anglo-francez, acceptat de guvernul cehoslovac, are acest cuprins:

1) Se cedează Germaniei toate teritoriile de la graniţă, în care populaţia sudetă depăşeşte proporţia de 50 la sută.

2) Se va creia un organizm internaţional care să controleze un eventual schimb de populaţii cehe şi germane.

3) Franţa şi Anglia se asociază la garanţia internaţională ce se dă Cehoslovaciei, pentru integritatea noilor sale frontiere.

Germania îşi sporeşte forţele şi are drum deschis spre Marea Neagră

Critica d-lui Churchil

Londra 22.—Fruntaşul politic d. Churchil, înapoiat, dela Paris, a cerut convocarea parlamentului britanic, deoarece este necesar şi urgent a edifica poporul că mergem spre nenorocire.

Dl. Churchil a declarat ziariştilor :

— Mergem spre nenorocire, prin capitularea puterilor occidentale faţă de ameninţările germane.

Aşa cum s'a rezolvit conflictul, prin sacrificarea Cehoslovaciei, nu va aduce pace Angliei şi Franţei.

Prin obţinerea teritoriilor sudete, Germania capătă încă 25 divizii ce for fi îndreptate contra Franţei.

In acelaş timp, s'a deschis Germaniei calea spre Marea Neagră.

AZI la SCALA

Deschiderea stagiunei de iarnă

— trei filme jubiliare —

JOAN BENETT şi WARNER BAXTER

în cel mare film technicolor

VOGUES 1938

Parada fantastică a modei.

Nino Martini, Ida Lupino, Leo Carilo

în filmul senzaţional cu cowboy

CAVALERII NOPŢII

şi minunata vedetă franceză DANIELLE DARRIEUX

în comedia superbă

Domnişoara Mozart

Dat fiind lungimea programului, filmele rulează în ordinea următoare:

„Vogues 1938" la orele 5 şi 10; „Cavalerii Nopţii" la 7 şi 11.45; „Domnişoara Mozart" la 3.50 şi 8.20; Jurnalul la 3.30 şi 12.

Forţa militară a Germaniei va creşte mai repede decât mijloacele de apărare franco-engleze.

„Soarta statelor mici este pecetluită"

Declaraţia lordului Eden

Londra 22—Lordul Eden, fostul ministru de externe, a ţinut o conferinţă, declarînd între altele :

— E regretabil că democraţiile se retrag în faţa dictaturii.

Soarta statelor mici este pecetluită prin ameninţările brutale ale unei ţări totalitare.

Impresionantă manifestaţie la Praga

Praga 22—Cînd s'a aflat aseară că Cehoslovacia a trebuit să cedeze, o mare manifestaţie populară a avut loc pe străzi. Manifestanţii cereau dictatură militară, pentru apărarea graniţelor. In acelaş timp, poporul era sfătuit să rămie demn şi liniştit.

Un copil purtat pe braţe, cânta imnul naţional. Poporul plângea.

Masa demonstranţilor a trecut în perfectă ordine şi tăcere prin faţa legaţiei Marei Britanii şi s'a îndreptat spre reşedinţa d-lui Beneş unde s'a împrăştiat în linişte.

Intrevederea de astăzi Hitler-Chamberlain

Spre o conferinţă Europeană ?

Berlin 22.—Azi are loc la Godesberg a doua întrevedere între d-nii Hitler şi Chamberlain.

Dl. Hitler soseşte azi dimineaţă la ora 10; iar d. Chamberlain va aterisa la ora 11 la Köln; apoi îşi va continua drumul cu automobilul, până la Godesberg.

*

Londra 22.—„Daily Telegraph" află că astăzi d. Chamberlain va supune d-lui Hitler pactul anglo-francez. Apoi va incerca să angajeze pe Führer în tratative generale pentru pacificarea Europei. Este teamă însă că se vor ivi dificultăţi din cauza revendicărilor Poloniei şi Ungariei.

*

In cazul în care un acord de principiu va interveni între cei doi oameni de stat, nu se vor lua hotărâri pe loc, rămânând ca protocolul, care va urma să fie aprobat şi de guvernul francez (care probabil va convoca camerele), să formeze ordinea de zi s'au programul conferinţei internaţionale europene la care vor lua parte Anglia, Franţa, Italia şi Germania şi poate şi Polonia.

Dacă acordul se va stabili la Godesberg, conferinţa internaţională europeană, având ca menire lichidarea tuturor litigiilor europene şi organizarea unei active şi largi colaborări economice între toate statele europene,—va avea loc în primele zile ale lunei Octombrie.

Demersuri insistente ale Poloniei şi Ungariei

Praga 22.—Ministerul Poloniei s'a prezintat la ministerul de externe şi a depus o notă prin care cere să se facă minorităţii poloneze din Cehoslovacia o situaţie identică cu a sudeţilor. Totodată a anunţat că Polonia consideră denunţată vechea convenţie polono-cehă.

*

Londra 22. — Miniştrii Poloniei şi Ungariei s'au prezintat la Foreign Office şi au cerut eliberarea minorităţilor poloneză şi maghiară din Cehoslovacia.

Lordul Halifax i-a sfătuit să renunţe la revendicări teritoriale, mulţumindu-se cu unele garanţii în cadrul aranjamentului care se va face cu Germania.

Ministrul polon a răspuns că Polonia nu se subordonează acţiunii Germaniei, ci doreşte să ducă tratative directe cu Anglia.

Demonstraţii la Budapesta

Budapesta 22.— O demonstraţie populară uriaşă a avut loc aseară pe străzile Budapestei. Publicul a cerut alipirea teritoriilor maghiare din Cehoslovacia.

Rugăciuni pentru pace

Roma 22.— Papa Pius XI a dat ordin ca Duminecă să se facă rugăciuni pentru pace, în toate bisericile din Roma.

Explozie la o fabrică din Sculeni

Un mort şi un rănit

O nenorocire s'a produs aseară la Sculeni, la fabrica de sifoane a d-lui Zeilig Creiman.

Un tub de acid carbonic a făcut explozie, lovind grav pe tânărul lucrător Gh. Rusu şi pe fabricantul Z. Creiman.

Victimele au fost transportate la spital, unde tânărul Rusu a murit în chinuri grele.

Fabricantul Zeilig Creiman a fost adus astăzi la Iaşi şi internat în spitalul Israelit, unde va fi supus unei intervenţii chirurgicale.

Cumpăr aur de dinţi, bijuterii. Vindeţi bine **Brătianu** 82

Ceasornicar specializ. Paris

Stiri politienesti

Spargere la o prăvălie în Socola

O îndrăzneaţă spargere s'a comis astă noapte la băcănia d-lui Neculai Dumitriu din str. Socola No. 202.

Răufăcători protejaţi de întunerie şi ploae, prin scoaterea obloanelor au pătruns în băcănie unde au răvăşit totul, căutând bani. Ori cum bani nu erau, s'au mulţumit să ia marfă în valoare de 4000 lei.

Bănuelile cad asupra unui meseriaş Gaican care a efectuat o lucrare la casă şi care a dispărut fără a şi-o termina.

Furt de bijuterii. — Astă noapte, în lipsa de acasă a d-lui Dumitru Baciu din str. Carol No. 9, răufăcători au pătruns în casă, de unde au furat numeroase lucruri casnice şi bijuterii în valoare de 10 mii lei.

Alte furturi.—Necunoscuţi au pătruns în casa d-lui Haim Iosub din Fundacu Pandur No. 4, furând numeroase lucruri.

— A fost condus la poliţie pentru cercetări, individul Procopie Ţăruş din Com, Isocova-Orhei, surprins pe când incerca să fure nişte lucruri din bucătăria d-lui E. Barman din Str. C. Negri No. 17.

— Indivizi rămaşi necunoscuţi au furat din curtea d-rei Paulina Katz din Str. Aron-Vodă No. 44, mai multe rochii de matase, covoare şi alte lucruri casnice.

*

Agresiune.— Este cercetat la poliţie individul Vasile Iorgu din comuna Zozoleni-Bălţi. Acesta pe când se alla in localul de cârciumă al d-lui M. Leizerovici din str. Adamache No. 16, a luat la bataie fără nici un motiv. pe femeea Maria Lupu din serviciul Spitalului Maternitatea.

Diverse.— A fost condus la poliţie numitul Farcalu Gheorghe din str. Aurel-Vlaicu No. 55, surprins pe când transporta o mare cantitate de carne. Se crede că ar fi existând un abator clandestin.

— D. Th. Gregorian şeful circulaţiei, luînd în cercetare cazul şoferului Gh. Baciu care a dat cu camionul proprietatea firmei „Autobuz" din str. C. Negri, în casa d-lui Goldenberg David din str. Socola No. 16,—a stabilit că acesta a sustras fără ştirea patronului, cheile din garaj, neavând nici carnet de conducere.

I s'au incheiat acte de dare în judecată.

— A fost condus la poliţie pentru cercetări, Şura Fruchman din Str. Păcurari No. 22, găsindu-se asupra lui 10 pachete ţigări „Regale" fără a le putea justifica provenienţa.

Contravenţii.—Li s'au dresat acte de trimitere în judecată pentru nerespectarea repausului la magazine, următorilor comercianţi: Iancu Barasch str. I. C. Brătianu 139, Eva Mahlovici str. I. C. Brăteanu 119, Ozias Oizer strada Mărzescu No. 13, Şimşa Ghelberg str. C. Negri No. 72 şi Lupu Leibovici str. V. Lupu No. 112.

Libertatea de asociere

Bucureşti 22.—In legătură cu proectul de concentrare sindicală şi reorganizare a Asociatiilor profesionale, dl. M. Ralea ministrul muncii, a ţinut să accentuez : că nu se suprimă, sub nici o formă, libertatea de asociere.

x Neliind ore de serviciu după masă, audienţele şi informaţiile la inspectoratul şcolar al Ţinutului Prut, se vor da numai dimineaţa între orele 11.30—1.30 ; iar nu şi după amează între orele 6 7 cum din greşală s'a comunicat ieri.

ORA 12

Polonia ia măsuri militare

Varşovia 22.— Diplomaţia poloneză desfăşoară o intensă activitate. Reprezintanţii de la Londra, Paris şi Praga au făcut demersuri oficiale, revendicând Teschen-ul.

Paralel cu acţiunea diplomatică, guvernul ia şi măsuri militare la graniţa cehoslovacă.

Spre Godesberg

Londra 22.—Dl. Chamberlain s'a îmbarcat în avion, azi dimineaţă la ora 10, pe aerodromul Heston, plecând spre Germania.

Nou incident la graniţa germano-cehă

Praga 22.—Astă noapte, un grup de sudeţi a atacat un post militar-vamal la Trudenau. Soldaţii şi vameşii s'au aparat cu o mitralieră. Agresorii s'au retras pe teritor german. Un vameş a fost omorât.

Nici o taxă la şcolile primare

Bucureşti 22.— Ministerul educaţiei naţionale a înştiinţat inspectoratele şi revizoratele că nu-i permis a se lua taxe, sub nici o formă (nici benevol) dela elevii de curs primar.

Invăţămîntul primar trebue să rămie complect gratuit.

Se desfiinţează tocmeala în Comerţ

Bucureşti 22.— S'a întocmit un proect de decret-lege prin care se desfiinţează tocmeala în comerţul de amănunt.

Toate mărfurile vor avea preţuri fixe, afişate.

Filmul războiului de eri şi de mâine

ILUZIA cea MARE

cea mai magistrală realizare din zilele noastre

— odată cu perla lui WILLY FORST —

PRIMA IUBIRE

De Luni 26 Septembrie la „Scala"

Seminarul Teologic „Veniamin Costache" Iaşi

No. 657 16 Sept. 1938

PUBLICAŢIE DE LICITAŢIE

Se aduce la cunoştinţa celor interesaţi că licitaţia pentru aprovizionarea Seminarului Veniamin Costache din Iaşi, cu carne, pâine, coloniale şi zarzavaturi, din ziua de 17 Sept. 1938, s'a amânat pentru ziua de 27 Sept. 1938 în aceleaşi condiţiuni cu cele publicate în M. O. No. 200 din 30 August 1938 şi în ziarul local „Opinia" Nr. 9423 din 27 Aug. 1938.

Director, Pr. Nic. Donos

Secretar, P. Codreanu

Ioan Mănescu soţ şi familia anunţă rudele şi prietenii că Sâmbătă 24 Septembrie ora 11 se va oficia parastasul de 40 zile la cimitirul „Eternitatea" pentru mult regretata lor

Natalia Mănescu

DE VÂNZARE imobil cu tot confortul situat în strada Apedue 23 situat aproape de Hala mare şi centru. Doritorii se pot adresa la imobil în fiecare zi între orele 2—4.

Vreţi să fiţi elegantă?...

...şi care femee nu vrea să fie elegantă, frumoasă, admirată de toată lumea ?

Grăbiţi-vă şi vedeţi săptămâna aceasta marea paradă a modei, din cadrul celui mai fantastic film technicolor „Vogues 1938", ce rulează azi la „Scala".

Un prilej unic de a vă pune în aurent cu ultimile creaţii occidentale, pentru toamna şi iarna 1938.

De vânzare

casă gospodărească, solidă, 4 odăi, bucătărie, cămări, pivniţă, apă, lumină electrică etc.

Poziţie centrală lângă tramvai şi Hală. Preţ foarte avantajos. A se adresa la ziar.

De închiriat

în strada Bărboi No. 6:

1. O cameră şi bucătărie confort modern.

2. Patru camere, bucătărie, camară de lemne etc. Se pot vizita zilnic între orele 10—2 p. m. şi 4—6 p. m.

ANUL XXXIV No. 9446

ABONAMENTE:
Lei 350. . . . . pe un an
„ 180. . . . . „ 6 luni
„ 90. . . . . „ 3 luni
„ 35. . . . . „ 1 lună
„ 1500. . . Instituţii publice

Atelierele tipografice „Opinia"
IAŞI STR. LAPUŞNEANU 37

1 LEU

OPINIA

Ziar popular cotidian

SAMBATA 24 SEPTEMBRIE 1938

TELEFOANE
Redacţia. . . . No. 1298
Administraţia . . . „ 1299
Serv. de noapte red. . . „ 1436

Redacţia şi Administraţia
IAŞI STR. LAPUŞNEANU 37

Director C. R. GHIULEA

BIBL. UNIVERSITĂŢII -IAŞI-

PIEDICILE INVINSE DE GRÂUL ROMÂNESC

Grâul nostru a suferit crize foarte mari. Să nu ni le ascundem. Au procedat cât se poate de bine d-nii: Ionescu-Sişeşti şi C. Sescioreanu atunci, când chiar în faţa Suveranului, la festivitatea concursului grâului, au semnalat piedicile dela războiu încoace ale unei recolte de calitate şi producţiune superioară.

Bine înţeles, însuş războiul a sărăcit plugărimea. Ţăranii erau încărcaţi de datorii. Lipsea inventarul agricol necesar. Venise o concurenţă a marilor pieţe, îndeosebi din America. Rentabilitatea grâului scăzuse îngrijorător.

România însă n'a disperat, ci a privit cu încredere spre ogoarele fertile. A aprovizionat pe ţărani cu seminţe alese. Prin improprietărire plugarii au căpătat pământ; iar prin conversiune s'au scuturat de sarcinile bancare.

Şi a mai fost ceva. Amândoi oratorii festivi au mulţumit călduros Suveranului pentru era nouă, care a pus capăt viesparului de lupte dintre partide şi cetăţeni, şi a făurit solidaritatea generală,— singura prielnică unei economii raţionale şi intensive.

E bine să se rememoreze toate aceste lucruri, pentruca să redobândim deabinelea încrederea în cultura cerealelor care făcuseră României înainte de războiu o faimă mondială.

Concursul recent al grâului a fost foarte încurajator.

S'au împărţit premii celor mai zeloşi şi perseverenţi agricultori şi s'a publicat seria succeselor dobândite pe regiuni.

In frunte ia loc Ialomiţa cu 4300 kg. la ha. Urmează apoi Vasluiul şi Alba cu 4300 kg. la ha. Prahova a înregistrat 3680 kg. iar Teleormanul 3550 kgr. la hectar.

Publicitatea aceasta dela o tribună atât de înaltă cum a fost solemnitatea dela Institutul de cercetări agronomice, este un fericit stimulent pentru cultivatorii ogoarelor.

Prin ştiinţă şi hărnicie agricolă, România este capabilă să obţină o medie remarcabilă de randament agricol.

-- Praga sub pază... --

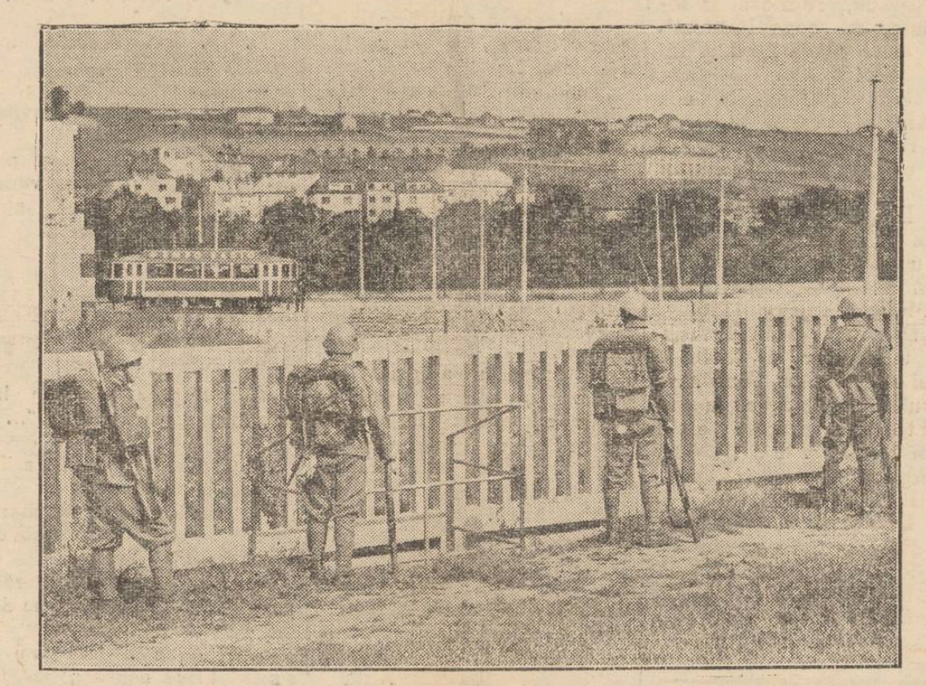

Zilele acestea, când problema sudetă se afla în fază acută, s'a instalat pază militară şi la Praga. In capitala Cehoslovaciei locuesc numeroşi germani, şi era teamă să nu se producă tulburări şi chiar atentate.

Iată în clişeu, un post militar la periferia oraşului Praga, păzind în special linia de cale ferată.

Acuma însă, lucrurile s'au liniştit,—cel puţin în ce priveşte pe sudeţi.

Invăţăminte

Cazul Cehoslovaciei este foarte pilduitor în ce priveşte politica internaţională.

Din punct de vedere etnic, e logic ca o populaţie germană compactă, şi aşezată la graniţa Reichului, să se alipească de Statu naţional, dacă această populaţie cere cu stăruinţă alipirea.

Dar Anglia şi Franţa n'au făcut mare caz de aceste comandamente etnice, cînd au creiat Cehoslovacia, acum 20 de ani. Puterile occidentale au avut alte scopuri şi s'au condus după alte criterii. Şi pentru acele scopuri, s'au făcut garanţie solemne ale integrităţii statului cehoslovac.

Cînd însă „garanţia" trebuia să intre în funcţiune, puterile occidentale au abandonat partida, — într'o manieră uimit de neaşteptată.

Se poate zice că Anglia şi Franţa nici n'au încercat să apere republica cehă. Au abandonat-o pur şi simplu; ba chiar au silit-o să capituleze.

Este ceva schimbat în Europa. S'a produs ceva necunoscut încă de simplii muritori. Dacă Anglia şi Franţa au cedat din primul moment, mărturisind răspicat că nu voesc, cu nici un preţ, să intre în războiu, — trebue să existe motive foarte serioase, pe care le vom afla mai târziu.

In orice caz, din tragedia Statului cehoslovac se degajă învăţământul că Ţările mici trebue să fie foarte prudente; să se întemeieze pe realităţi sigure; şi să pue accentul pe forţa lor, proprie.

Principiile răsunătoare şi promisiunile puterilor mari trebuesc privite cu circumspecţie, fără a le considera o bază sigură de acţiune în politica internaţională a ţărilor mici.

Din toată lumea

Recunoştinţa mamelor

Gestul neaşteptat al d-lui Neville Chamberlain, primul-ministru al Angliei, de a se duce în Germania şi a discuta direct cu d. Hitler, pentru a salva pacea Europei,— a provocat impresie adâncă în toată lumea.

Femeile franceze s'au arătat emoţionate în grad deosebit şi au decis să organizeze o manifestaţie de omagiu pentru d. Chamberlain.

Subt titlul: „omagiul mamelor franceze", au fost lansate liste care colectează semnături feminine în toată Franţa: Aceste liste vor fi prezintate d-lui Chamberlain, în numele mamelor franceze, ca recunoştinţă că — salvând pacea — le a cruţat băeţii de la masacru.

Tinereţa veşnică!

Doctorul englez Berge, şeful unei colonii de naturişti, afirmă că a descoperit secretul eternei tinereţi şi îl experimentează cu fiul său.

Graţie descoperirii sale fiul său va trăi 200 ani—dacă bine înţeles în acest interval nu va surveni vre-o întâmplare neprevăzută.

Regimul lui Berge este foarte simplu: nuci, lapte, fructe şi pâine. Acest regim practicat timp îndelungat, are darul miraculos al păstrării tinereţii, iar copilul lui Berge care va trăi toată viaţa cu acest regim îşi va asigura o vârstă destul de respectabilă. Iată cum explică Berge secretul longevităţii şi cauza îmbătrânirii rapide a omenirii.

„Noi trăim prea repede. Ne desvoltăm într'un ritm pe care organismul nostru nu poate să-l urmeze.

Mergem şi vorbim prea de tineri. Spiritul nostru lucrează într'o cadenţă prea grăbită. Atunci dece ne-am mai mira că îmbătrânim timpuriu şi murim aproape tineri? Trebue să încetinim acest mers..

La 30 ani fiul meu va părea de 20. Şi mai târziu va fi sosotit dintr'o generaţie întârziată.

In aceste condiţiuni el va atinge vârsta de 200 ani şi va părea încă tânăr".

Dar pentruca prevederile doctorului să nu dea greş, este nevoe de soare, pe care Anglia nu-l are îndeajuns, şi de aceea a hotărît să-şi aşeze colonia în republica Panama la moşia dăruită de unul din adepţii săi.

Un nou proiect al unei căi de apă

Pentru a avea un drum de apă mai scurt, dela Marea Nordului la Dunăre, se plănueşte o legătură între Weser şi Main, acesta din urmă fiind ales a servi de legătura între Rin şi Dunăre, peste câţiva ani.

Dela Weser până la Main sunt 135 km. şi pentru realizarea canalului se va folosi, în mare parte, râul Werra.

Problema se va aranja în amănunt la o constituire specială în oraşul Corburg.

Romantism

Alături de părăzile cu „pas de gâscă" şi aparenţă ultramilitaristă, poporul german se dedă şi la sentimentalism romantic.

Iată, depildă, cazul din Bavaria, Saxonia şi alte regiuni germane. Au apărut pe şosele vechile şi poeticele diligenţe. Insă numai pe dinafară seamănă cu străbunicile lor. Inăuntru, aceste diligenţe sânt prevăzute cu confort modern: scaune capitonate, lumină electrică etc; iar roţile au cercuri de cauciuc.

In asemenea diligenţă se pot face plimbări încântătoare, în timp ce vizitiul îi zice din Corn, cântece populare!

Din faţă,—băiat!

O nouă schimbare de sex s'a înregistrat în Franţa. In oraşelul Alost, domnişoara Elvira de Bruyn a simţit că se produce întrânsa o tulburare psihică şi o transformare fiziologică, iar după câteva zile, iata...a devenit băiat, luînd numele Willy de Bruyn.

Dar ceva mai nostim. Exomnişoara Elvira avea o bună prietenă: Clementina Suchters. Devenind băiat, Willy de Bruyn... s'a căsătorit cu Clementina.

Nunta a avut loc săptămâna trecută şi a atras un mare număr de curioşi.

Citiţi în pag. IV-a
ULTIMA ORĂ

Discuţii

Gânduri despre războiul viitorului

Axiomatic; Nu exista astăzi condiţiuni psihologice de războiu. Şi nu există, fiindcă prea sunt prezente în mintea generaţiilor care au făcut războiul de acum douăzeci de ani, toate ororile lui.

Dacă poate exista casă, apoi nu poate exista familie, care să nu fi dat tribut de sânge în războiul din 1914—1918. Toate acestea sunt răni nevindecate complect şi cu răni nu se poate porni pe câmpul de luptă. Şi nici condiţiuni economice nu există.

Totuşi s'ar părea că sunt în Europa din conducători gata în orce clipă să recurgă la războiu.

In gândurile mele modeste n'am tăgăduit niciodată, că în viaţa popoarelor la anumite cotituri ale istoriei lor, pot apărea oameni care să le schimbe direcţia; care să le ferească de mersul către impas sau prăbuşire. Aceşti oameni însă trebuie să intuiască imprejurările şi vremurile, încât să ştie a se opri la timp potrivit.

Dl. Hitler vrea să strângă laolaltă pe toţi germanii. Se va opri însă aici? Cred că nu. In concepţia sa politică, a împrumutat ideea supra-omului lui Nietzsche şi ducând mai departe consecinţele acestei gândiri, a ajuns să conchidă: rasa germană este cea mai viguroasă rasă din lume şi ca atare, destinul ei merge la a civiliza şi subordona sieşi, pe celelalte popoare.

Şi d. Mussolini, poate, ignorând această mare năzuinţă a Führerului, nu numai că se declară partizan al Germaniei, dar se ridică manifest şi susţine teza autodeterminării naţionalităţilor, uitând ca Etiopenii nu s'au autodeterminat!. Dacă Franţa şi Anglia n'au vroit să apere unitatea teritorială a Cehoslovaciei, iar Conducătorul Germaniei, strânge într'un singur stat pe toţi Germanii, oare nu va strica în chip mai pronunţat echilibrul european?

Şi mai departe: odată făcută Germania mare, se va împiedica conducătorul Germaniei, de prietenia Italiei, de astăzi?

Nu va merge oare Germania, cu toată puterea ei, în Adriatica şi Mediterana, cutremurând din temelii organizaţia Italiei fasciste?

Când Ducele spune cu prilejul unei treceri la graniţa Jugoslaviei: *„Aşa cum suntem acum la frontierele noastre terestre şi maritime, astfel voim să rămânem"*, mi se pare mie că s'a strecurat în mintea sa de bun strateg ideea că frontierele Italiei ar putea fi contestate şi eventual modificate.

Va fi oare destul mâni, când Germania va fi una din cele mai mari puteri din lume, să spui că vreai să rămâi în graniţele de astăzi ca să şi rămâi?! Eu nu cred.

Oricum, aşa cum este împărţită astăzi Europa, cu naţionalităţi ce se interpătrund şi a căror determinare şi poziţie mereu vor constitui cauze de războiu, ea nu-şi va asigura liniştea care îi trebueşte. Singura condiţiune de pacificare a Europei n'ar putea fi decât o federalizare a statelor sale:

Statele Unite ale Europei.

Europa federalizată ar avea tot ce-i trebue: materii prime pentru industrie, braţe de muncă, pâne.

Năzuinţa către acest ţel ar fi poate mai realizabilă—America a dovedit-o — decât ceiace visează diplomaţii scump plătiţi dela Societatea Naţiunilor.

G. CHIRIŢESCU

Ieşan şi ieşănesc

de arhimandritul SCRIBAN
profesor universitar

Vă veţi fi aducând aminte că o hartă de condei a fost între fratele meu, filologul, şi răposatul scriitor Topârceanu. Pricina neînţelegerii era dacă se poate zice, de pildă, „public ieşănesc", „revistă ieşănească".

Fratele meu spunea că numai aşa e bine zis şi că n'am putea zice „public ieşan", „o revistă ieşană". Topârceanu însă era de altă părere. El spunea că nici vorbă să poţi spune *ieşănesc* şi *ieşănească*.

Temeiul lui era: „cum se zice". De oarece lumea aşa spune, aşa e bine. Dacă se aude numai „public ieşan", iar nu „ieşănesc", asta e regula.

Fratele meu aducea alt temei. El întimpina: Dar cum faci d-ta deosebire între substantiv şi adjectiv? *Ieşan* e substantivul. Zici „sunt ieşan", după cum zici „sunt Român". Nu zici însă „lucrare română", ci „românească". Odată ce întrebuinţezi adjectivul, zici *românesc* şi *românească*, fiindcă aici e altă stare a cuvântului. Nu mai este substantiv şi se schimbă. De aceia n'am să zic „marfă ieşană", ci „ieşănească".

E prea uşor de înţeles acest temei adus de fratele meu. Aşa ar trebui să fie şi ne dăm bine seama că da, alta e slujba substantivului şi alta a adjectivului.

Dacă vorbirea face această deosebire, nu trebue să fugim de ea, nici s'o tăgăduim.

Dar vorba este; face aceastăă deosebire? Este aşa cum spune fratele meu, ori cum se împotrivea Topârceanu? Cine avea dreptate?

Pe cât ştiu, lucrurile au rămas atunci nehotărâte şi fiecare a rămas la părerea lui: Topârceanu cu obşnuinţa vorbirii; fratele meu cu rânduiala ei.

Dar cetitorii au nevoie de limpeziri. Cu ce se aleg ei? Ce trebuie să creadă în această privinţă?

Eu de mai multă vreme bag-de-seamă cum, în alte judeţe din Ţara Românească, se face deosebirea cerută de fratele meu. Este în obşnuinţa locuitorilor de a deosebi rostirea substantivului de cea a adjectivului.

Această stare a vorbirii noastre din nou mi-a răsărit în minte de curând. Am fost zileld istea în jud. Gorj, pentru a săvârşi cununia unui fost student al nostru dela Chişinău. Am poposit mai întâi în Târgul-Jiului, capitala judeţului. Cum s'a aflat în oraş că sunt acolo, îndată ziariştii locului şi din imprejurimi m'au poftit la o serbare unede se aflau adunaţi şi ei. Se împărţeau premii la nişte meseriaşi din Gorj, care fuseseră la o expoziţiune industrială din Berlin. Eu sunt membru de onoare a Federaţiunii Ziarelor Provinciale, fiind că scriu mult în ele şi ziariştii provinciali mă au în dra-

(Continuare în pagina 2-a)

Anchetele „Opiniei"

Mişcarea populaţiei Iaşului

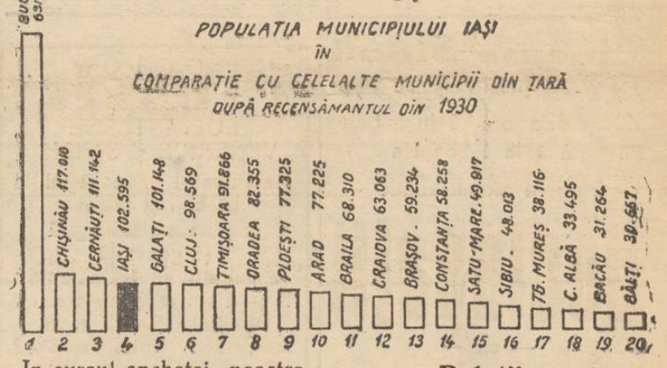

In cursul anchetei noastre, cu privire la istoricul şi planul de sistematizare a oraşului, am văzut modul cum s'a dezvoltat Iaşul începând de la 1819 încoace.

Şi am accentuat că, dacă dezvoltarea oraşului în suprafaţă, ar continua în aceleaş condiţiuni de până acum, suprafaţa Iaşului după un şir de ani, ar ajunge în dezacord total cu ritmul de înmulţire a populaţiei.

Mişcarea populaţiei la Iaşi

Până în 1865 lipsesc date precise asupra populaţiei la Iaşi (acele care sunt, nu pot fi luate în seamă, deoarece nu par a fi reale).

Răsfoind monografia „Oraşul Iaşi" a d-lui N. A. Bogdan, constatăm că populaţia comunei Iaşi a fost numărată în mai multe rânduri, însă prin procedări puţin sistematice, aşa încât nu se poate pune o bază sigură pe cifrele stabilite.

In epoca lui Alex. C. Moruzi (1792—1803) oraşul Iaş avea 14 mii locuitori, iar în vremea lui Mihai Suţu (1830) şi în 1831 sub guvernul provizor instituit de Ruşi, s'a găsit că Iaşul avea 49,350 de locuitori.

S'au mai făcut două recenseminte în anii 1838 şi 1848, sub domnia lui M. Sturdza.

Relaţii mai serioase...

...despre numărătoarea populaţiei Iaşului, se crede că le-a dat Prinţul Nicolas Soutzo în cartea sa intitulată: *„Notions statist ques sur la Moldavie"*, tipărită în 1849.

Pe acea vreme, recenseminte le se făceau anevoie, din cauza fricei locuitorilor (mai ales a străinilor) cari credeau că numărătoarea se face în interesul reerutării militare sau a impunerii de noui biruri.

In 1848, Iaşul cuprindea 18.512 familii. Fiecare familie fiind presupusă a se compune din 4 membrii, ar însemna că la 1848 oraşul ar fi avut 74 mii locuitori, — lucru cam îndoelnic. Socotind însă 3 membri la familie, ar rezulta cifra de 55,536.

Date oficiale

Conform recensemintelor oficiale, mişcarea populaţiei oraşului dela 1865—1930, s'a desfăşurat astfel: In 1865, oraşul Iaşi a avut 65.445 locuitori; în 1876 a avut 72 mii, în 1889 a avut 72.859; în 1898 a avut 78.067; în 1906 a avut 78.969, iar în 1930 a avut 102.595.

Populaţia probabilă după 40 ani, adică în 1970, va putea fi de 172 mii locuitori, dacă în acest interval nu intervin cauze ce schimbă complect ascensiunea probabilităţii (adică războiu, industrializare, etc.)

In fig. No. 9, redăm populaţia Iaşului în comparaţie cu alte municipii din ţară, după datele oficiale ale recensământului din 1930.

Din acest grafic, rezultă că sub raportul populaţiei, oraşul nostru se clasează al 4-lea.

VIRGIL GHEORGHIU

In numărul viitor: Densitatea populaţiei oraşului.

O veste bună pentru ieşeni

Soldăm tot stocul de încălţăminte cu preţuri eftine fără concurenţă începând de Sâmbătă 17 ct.

Luna Eftină

la magazinul de încălţăminte

QUADRAT

IAŞI — Str. Ştefan cel Mare 15

Lei 125 pantofi de casă — Lei 145 pantofi de copii

Lei 195 pantofi de saten — Lei 295 troteururi de piele

Lei 325 pantofi de antilopă — Lei 345 pantofi bărbăteşti

Cucoana Chiriţa

întorcându-se din viligiatură, cu noui decoruri şi sub altă ocârmuire, cu dragoste anunţă pe cei ce o simpatizează, că-şi deschide iar

Bodega

de pe strada Lăpuşneanu.

Deci:

Prea cinstita voastră faţă
Cu smerenie o aştept
Duminică dimineaţă
Ora 11 drept!

Liceul de fete al Profesorilor Asociaţi

M. KOGALNICEANU

Str. Căpitan Păun 8

ŞCOALĂ CU DREPT DE PUBLICITATE

Se mai primesc înscrieri. Taxele moderate.
Se pot plăti în rate lunare.
Inscrierile zilnic dela 9—12 şi 4—6.

TYP

Cel mai sigur purgativ

Cinema Sidoli

De astăzi până Luni 26 Sept

Zilnic de la ora 3 incontinuu până la 1 noaptea

— 2 opere monumentale —

Declasaţii

— cu —

CLIVE BROOCK

Al doilea film

Aventurile detectivului Buldog Drumond

— cu —

John Barrymore

Jurnal Sonor

DOAMNA DOCTOR

PARHON C. ŞTEFĂNESCU

Medic primar al Spit. Socola
Boale nervoase şi ale glandelor cu secreţiuni interne
METABOLISM BAZAL
Cons. 2—4 p. m.
Str. Tăutu 2 Tel. 2269

Azi la PHOENIX

dela ora 3 p. m.

Preţuri: **14, 10 şi 5 lei**

DIN NOU REEDITAT — —

OGORUL

superba capo-d'operă reeditată de Metro-Goldwyn cu

Louise Rainer şi Paul Muni

Al doilea film

BEŢIVUL

cu Wallace Beery

Două filme cari au repurtat cele mai răsunătoare succese.

Complectare: Jurnalul sonor

DOCTOR

A. Dascăl

BOLI INTERNE
VENERICE şi SIFILIS
Tratamentul blenoragiei la bărbaţi şi femei
Diathermie urologică şi generală
Consultaţii şi tratamente: 7½—10 a. m. şi 2—9 a. m.
Duminică 9—12 a. m.
Iaşi, Str. Cuza Vodă 42
(vis-a-vis de Camera de Comerţ)

D-NA DENTISTĂ

L. CARC

reîntorcându-se în localitate şi-a reluat consultaţiile în cabinetul d-sale din

Str. Săulescu 2

(colţ Piaţa Unirei)

Execută orice lucrări moderne precum şi coroane din os (după culoarea dinţilor)

Cons. 10-1½ a. m. 4-7 p.m.

Dr. Gancevici

consultă
BOLI DE PIEPT
Str. Lăpuşneanu 19
Luni, Mercuri şi Vineri
între orele 1—4 p. m.
Telefon 1486

Doctor

Şvaigher Carol

A. C. Cuza 21 (fost Arcu)
Telefon 1045

consultă pentru boli interne, boli de femei, venerice, sifilis. Intervenţii de mică chirurgie. Injecţii sclerozante pentru varici. Tratamente electrice.

Preţuiţi sănătatea ochilor Dvs.? Cumpăraţi ochelarii numai la magazinul de specialitate

Optica „ARGUS"

Iaşi, — str. Lăpuşneanu 43
(vis-a-vis de Hotel Palace)
Mari reduceri de preţuri cu ocazia sărbătorilor

INFORMAŢII

x **Dl. Profesor Doctor I. Tănăsescu, reîntors în localitate, dă consultaţii zilnice între orele 1—4 d. m. (str. Coroi 4 bis).**

x La Iaşi bântue din nou epidemiile. Somităţi medicale prescriu BORVIZUL DE BORSEC ca preventiv a acestor boli.

x DR. H. SOLOMOVICI întors în localitate a reluat consultaţiunile pentru *nas, gât, urechi şi gură.* Strada Ştefan cel Mare 4. Telefon 1320.

x D. DR. C. STRAT, Asistent universitar şi Medic al Casei Asigurărilor Sociale va consulta şi diagnostica cu raze Roentger, cu începere dela 1 Octombrie a. c. în str. Lascar Catargi 51 colţ cu str. Vasile Conta.

x Doctorul A. Hoffman s'a mutat în str. Armeană. No. 9 şi consultă zilnic boli nervoase şi boli de nutriţie dela 10-12 şi 3-7; tratamente de slăbire şi îngrăşare. Telefon 1577.

PIERDUT livretul de servitori No. 810 | 936 pe numele Ambrozie Anica.
Se declară nul.

UMBRELE bune cu preţuri de 40% mai eftine ca în altă parte cât şi reparaţiuni de tot felul obţineţi LA LEON care s'a mutat în str. I. C. Brătianu 113 lângă farmacia Racovitză.

Doctor M. HELD

Medic Şef de Dispensar
Fost Asistent de Clinică la Paris

Boli interne

Boli de inimă şi plămâni
Tratamentul Varicelor prin injecţii
Cons. 10--11 dim. şi 3--6 p. m.
IAŞI, str. Anast. Panu 22 etaj

Două săptămâni

PARIS şi ITALIA

Lei 12.600

Milano—Paris—Versailles—Lacul Como—Bellagio—Veneţia şi Grotele de la Postumia.

1— 14 Octombrie

Două săptămâni în

ITALIA

cu paşaport colectiv

Lei 8.600

Milano—Florenţa-Roma-Napoli-Venezia-Grotele dela Postumia

1 — 14 Octombrie

Prospecte şi inscrieri:

TURISMUL MONDIAL

Bucureşti Cal Victoriei 60
Iaşi: Biroul Ing. Lemel, Lăpuşneanu 20. Tel. 1120

Călătorii eftine şi comode cu 50% reducere pe cfr. Iaşi — Bucureşti dus şi întors cu plecarea Sâmbătă ora 21.47 şi înapoierea Marţi seara ora 23 din Capitală. Locuri limitate. Informaţiuni şi inscrieri la Agenţia Wagons-Lits // Cook Iaşi, P. Unirei 1. Inscrierile se primesc până Vineri ora 6 p. m.

Solemnitate pioasă la Cimitirul evreesc

Duminecă a avut loc la cimitirul israelit, o pioasă solemnitate.

Din iniţiativa comitetului Societăţei „Caritas-Humanitas" în frunte cu d. preşedinte Iancu Schneider, s'au pus pietre la mormintele membrilor decedaţi în cursul acestui an.

De asemenea s'a făcut pomenirea tuturor membrilor societăţei, decedaţi dela înfiinţarea societăţei şi până în prezent.

In prezenţa a peste 800 membrii şi a unui numeros public, s'a oficiat un requim pentru Regina Maria şi un serviciu religios pentru membrii decedaţi.

Apoi în câteva cuvinte mişcătoare d. preşedinte Schneider, a arătat durerea ce o are societatea în pierderea membrilor ei, şi că solemnitatea de astăzi este o pioasă aducere aminte.

REP.

Va fi sau nu va fi război?..

Alte răspunsuri ale diferitelor categorii de ieşeni

La ancheta lansată de noi printre ieşeni, s'a văzut ieri că majoritatea au afirmat că nu va fi război.

Ultimele evenimente ce-au survenit în problema cehoslovacă, au determinat pe ieşeni să fie azi mult mai optimişti.

Iată ce răspunsuri am primit:

Dl. prof. univ. Ilie Minea.

— „Nu. Nu va fi război.

*

D. av. Ion Axinte, fost prefect şi deputat.

— „Deocamdată nu va fi. Războiul însă n'a fost evitat, —ci numai amânat.

Să aşteptăm până la primăvară. Atunci vom vedea întrucât sânt adevărate afirmările mele de acum"...

Să aşteptăm.

*

Dl. Ionel Fruhling.

Nu va fi război.

Viitorul pare a nu ne întrezări aşa mare fericire"...

*

Dl. Aurel Munteanu, artist la Teatrul Naţional.

— „Sărăcia li prea mare, ca o ţară să poată suporta un război.

Dacă azi n'a izbucnit războiul, apoi acest lucru se datoreşte numai lipsurilor.

Svârcolelile la care am asistat şi încă asistăm, se datoresc unor ambiţii care au la baza lupta de idei.

Aşa dar, război nu vom avea"...

*

Dl. Athanasie Gheorghiu, simpaticul director al librăriei cu acelaş nume, în ciuda evenimentelor, are gust de glumă:

— „Dacă m'ai fi întrebat acum o săptămână, aş fi spus că va fi război. Azi îţi răspund: Nu va fi...

Eu însă îs în veşnic război cu... concurenţa!"

*

D. dr. Grigore Iov.

— „Război? Nu va fi, domnule"...

*

Preot Cezar Vuza.

—„N'are să fie nimic, bre"...

*

Protopopul Dimitrie Ciolan.

— „Anul acesta nu va fi; — dar vom vedea în primavara anului viitor".

*

Protopopul Ion Ionescu-Belceşti.

— „Un război izbucneşte, nu se târgueşte...

Nu va fi, deci. Aproape toate statele au o situaţie internă delicată.

Un război le-ar zdruncina existenţa.

Mă refer la situaţia actuală. Nu ştiu ce ne va oferi viitorul"...

*

Dl. Asadurian—„Paşa".

— „Nu va fi război. Ne rugăm să fie pace"...

*

Dl. C. Codreanu, proprietarul salonului de coafură „Unirea".

— „N'are să fie război.

*

D-nii Stănică Cojocaru şi Spiridon Critico.

— „Lipsurile determină statele să nu se avânte într'un război.

*

Dl ing. Fred Weissman.

—„Hotărât lucru că nu va fi război".

*

Dl. Spiridon Ionescu.

—„Cehoslovacia a fost sacrificată păcii. Imi pare rău de Karlsbad care trece la nemţi.

*

După cum se vede toţi afirmă că nu va fi acuma război...

Dar aproape toţi îşi încheie răspunsurile:

„Nu ştim mâine, ce va fi?".

Teama viitorului îngrijorează toată lumea.

Ce va fi mâine?

GR. SPIRU

Insufleţita sărbătorire

a institutorului Dim. Gheorghiţă la Tg.-Neamţ

In restaurantul „Găitan" din Tg. Neamţ a avut loc sărbătorirea d-lui Dimitrie Gheorghiţă, institutor, fost primar al târgului,—cu prilejul transferării d-sale dela Piatra Neamţ.

Iniţiativa sărbătoririi a fost luată de d-nii prof. Bârliba, av. Vike, Bernard Froim şi majoritatea învăţătorilor din regiune.

Au luat parte la masă peste 100 persoane, învăţători, intelectualii târgului, toţi funcţionarii primăriei în frunte cu d. maior Comăniţă primarul Tg. Neamţ, şi numeroşi nemţeni.

Du acest prilej au rostit tuosturi însufleţite d-nii Bârliba, av. Vilke, inv. Alex Pintilie, institutor Gh. Rafaila, d-nele Ciurea şi Bacân, dl. Bernard Froim, farmacist Ştein etc.

O cuvântare frumoasă a ţinut dl. Scutărescu, fost senator de Neamţ care a relevat calităţile alese ale sărbătoritului.

Dl. institutor Rafailă, a arătat activitatea d-lui Gheorghiţă ca primar al Tg. Neamţ, şi sprijinul larg ce l'a dat învăţătorimei cât a fost în fruntea gospodăriei târgului,

Dl. prof V. A. Gheorghiţă-Iaşi a menţionat calităţile de om şi frate ale fostului primar al Tg. Neamţ.

Tuturor le-a răspuns sărbătoritul, declarând că pleacă din Tg. Neamţ cu mult regret, fiindcă acolo a găsit oameni cu dor de muncă, cinstiţi şi buni români.

Dl. Dim. Gheorghiţă este un vechi prieten al „Opiniei".

Alături de prietenii d-sale din Tg. Neamţ, îi transmitem un cuvânt cald de elogiu, fiind siguri că acolo unde se duc, se va afirma prin muncă şi cinste.

SP.

La Academia de Muzică

Dl. Mihai Codreanu a fost menţinut la catedră

Printr'o decizie ministerială, d. Mihai Codreanu rector şi profesor la Academia de Muzică „G. Enescu" — ce urma să iasă la pensie — a fost menţinut mai departe la catedră. Această menţinere s'a făcut datorită faptului că d-sa este laureat al premiului naţional de poezie. bucurându-se de aceleaşi drepturi ca şi membrii Academiei Române.

Cât priveşte rămânerea mai departe ca rector, chestiunea va fi hotărâtă în consiliul profesoral, ce se va întruni imediat după începerea cursurilor.

In legătură cu cele două vacanţe la cele două catedre de fagot şi clarinet — devenite vacante prin eşirea la pensie a d-lor prof. I. Vasilescu şi G. Ionescu — suntem de acord cu hotărârea luată de consiliul profesoral în ceeace priveşte numirea ca suplinitor — d-lui Emil Elinescu la catedra de fagot. In schimb, nu ne putem împăca cu ideea ca la catedra de clarinet să se aducă un absolvent din Bucureşti,—când la Iaşi există un merituos absolvent d. Herescu Petru, despre care se ştie că este un foarte bun instrumentist. Credem ca în aceasta din urmă hotărâre, consiliul profesoral va reveni, dând preferinţă unui ieşan valoros.

LZR.

Transformări edilitare

în jurul Teatrului Naţional

D. ing. E. Petrov, şeful serviciului Planului dela Primărie, a trasat eri pe teren alinierea străzii din faţa Teatrului Naţional.

Cu această ocazie, gardul grădinii teatrului va fi dat înapoi cu câţiva metri.

In ceiace priveşte statuia lui Greceanu, ea va rămânea în iarul ce se va creia prin mărirea grilajului înconjurător al statuei lui Vasile Alexandri, până aproape de str. Marzescu.

In urma acestor lucrări, se va schimba mult aspectul străzii, şi se va deschide şi faţada teatrului.

Deasemenea s'a luat hotărârea de a se tăia copacii din grădina teatrului, punându-se în loc straturi cu flori, pentru a fi liberă întreaga perspectivă a naţionalului nostru.

Ieşan şi ieşănism

(Continuare din pagina 1-a)

goste lor. De asta m'au dorit să fiu cu ei.

Prin împrejurarea aceasta, am fost de faţă la o serbare unde am ascultat multe cuvântări şi la care am vorbit şi eu (la 21 August). Dar acolo, ce m'a izbit în vorba lor? ceiace de mult văzusem în scris: Gorjenii nu zic *gorjan* şi *gorjană*, cum ai zice *ieşan* şi *ieşană*. Ei zic astfel numai cînd e vorba de substantiv, precum *sunt gorjan sunt gorjancă*. Dar când e vorba de adjectiv, ei zic obişnuit *gorjănesc* şi *gorjănească*. Aşa i-am auzit spunând neîncetat în şirul cuvântărilor.

Iată deci că spusa fratelui meu de fapt avea fiinţă în limba românească. Gorjanul face deosebire între substantiv şi adjectiv. Deci aceasta nu e o scornitură de filolog, ci o stare de fapt a limbii, o realitate, cum zic cei cu limba boierită.

Curând după aceia, iată-mă acasă cu ziarul „*Gorjanul*" din Târgu-Jiului. In art. „*Răsplata Muncii*", scris de Păr. G. *Gâţă* de acolo, ce cetesc?... „Victoria portului gorjenesc", iar ceva mai la vale: „Cenuşerească gorjenească". Era întocmai cum ai zice „serbarea ieşănească".

Aşa învăţăm şi ne lămurim. Deschidem ochii, ciulim urechile şi aflăm. Am descoperit în sânul limbii româneşti o trăsătură care poate sluji de analogie.

Precum se ştie, analogia este o operaţiune logică pentru a întări o judecată a ta. Fiind vorba dacă se poate zice *ieşănesc* şi *ieşănească*, am găsit în sânul limbii româneşti o analogie care trebuie să-şi aibă tăria ei.

Deci fratele meu nu scornea ceva dela el, când spunea că trebuie zis *ieşănesc şi ieşănească*. Am găsit că în jud. Gorj vorbirea noastră are această trăsătură. Odată aflată, trebuia s'o aducem la cunoştinţă, pentruca să se adaoge o lumină mai mult în discuţiunea rămasă neîncheiată.

De aici s'ar mai cuveni să urmeze ceva: Altul să tragă cu urechea în jud. Iaşi, nu în oraş, că să prindă de nu cumva se aude tot aşa şi în cuprinsul judeţului. Oraşul nu poate fi privit cu încredere, fiindcă el şi-a stâlcit vorba prin multe picurări surtucăreşti, care au abătut vorbirea din şivoiul ei. Poate prindem încă ceva dela ţară şi atunci să vedem dacă nu găsim şi în judeţ ce se găseşte în Gorj.

Aşa se prind ţiele limbii, şi nu numai la noi. Un traducator al Bibliei într'o limbă africană era necăjit că nu găsea cuvântul *fericire* în acea limbă. Cum să-l traduci? A făcut însă ce a făcut şi odată a găsit prilejul care-i trebuia. A văzut că sălbatecul care vorbea acea limbă are un cuvânt pentru a mărturisi marea mulţămire pe care o simte la gustarea cutărui fel de carne. Aceia era starea sufletească a fericirii sălbatecului.

Când traducătorul l-a auzit cu acest cuvânt, a tresărit şi a strigat: l-am găsit! aista-i!

Era cuvântul *fericire* care-i trebuia.

Iaca, aşa afli tainele limbilor şi aşa trebuie să facem şi noi, când cercetăm amănuntele şi adâncurile lor. Ceva de o măsură mai mică dar tot de felul acesta am căutat să folosim şi noi aici şi să aducem cele aflate la cunoştinţa ieşănilor,

Arhim. SCRIBAN

Tragedia profesorului N. Borş

Profesorul Neculae Borş din Piatra-Neamţ şi-a otrăvit cei doi copii Gheorghe şi Savel dându le în cafeaua cu lapte, cianură de potasiu şi stricnină. Apoi a băut şi el din această otravă. Tustrei au murit.

Cu câteva luni în urmă, murindu-i soţia, profesorul Borş a rămas într'o adâncă depresiune sufletească pe care nu o mai putea suporta.

A preferat să fie alături de ea, împreună cu cei doi fii ai lor. De câte ori era vorba de soţia lui, el nu-şi putea reţine lacrimile, spunând că nu mai poata suporta durerea de a o fi pierdut.

Ca profesor de fizico-chimice, a fost un excelent îndrumător.

Atât în oraşul Piatra-Neamţ unde a profesat multă vreme; cât şi în oraşul nostru unde era proprietarul unui imobil din Str. Păcei (avea şi o moşioară în jud. Iaşi), era cunoscut şi stimat de multă lume.

El lasă adânci regrete în rândul rudelor şi celor ce l-au cunoscut.

D. PINT.

x Conducerea Camerei de Comerţ a intervenit la d. col. Sava Caracaş, prefectul judeţului, de a lua măsuri contra primarilor din judeţ cari nu vor să se conformeze legii şi să dea concurs spre buna funcţionare a oboarelor de cereale.

In special se atrage atenţiunea asupra primarilor din com. Ungheni şi Tg.-Frumos, cari se manifestă ostil.

STOFE Ultimele creaţiuni ale făbricelor
W. SCHERG & Co. Braşov
găsiţi la secţia de stofe a firmei
Fr. Vartparonian & Fr. Hlebnikian
SUCURSALA IAŞI -- Str. Ştefan cel Mare No. 61
TELEFON 1539
KATON SPECIAL
pentru uniforme ofiterești toate armele

Pentru ridicarea nivelului de trai al muncitorimei

Proecte la Iaşi — Ecouri de la vizita d-lui prof. Gh. Strat

Cu ocazia vizitei în localitate a d-lui prof. Gh. Strat preşedintele Consiliului de ad-ţie al Casei Centrale a Asigurărilor Sociale, d-sa s'a interesat în deaproape asupra condiţiunilor de viaţă ale asigraţilor.

Astfel, d. Strat, în discuţiile ce le-a avut cu d-nii C. Buhoci directorul Casei locale, medic şef C. Bulău şi dr. Plăcinţeanu directorul spitalului de chirurgie, a arătat că este nevoie de ridicarea posibilităţilor de viaţă ale asiguraţilor, la nivelul celor din străinătate.

D-sa în curând va vizita marile centre industriale din alte ţări, pentru a vedea cum sunt trataţi muncitorii şi cari sunt condiţiunile lor de existenţă.

Pe lângă faptul că va pune în curând în aplicare proiectul d-sale de ridicare de cartiere muncitoreşti, d. Strat, va acorda premii muncitorilor pentru cele mai frumoase gospodării.

In ceiace priveşte trimiterea asiguraţilor la băi pentru căutarea sănătăţei, d. Strat, a declarat că va mări numărul seriilor dela 3 la 8, iar Sanatorul Casei Centrale dela Techirghiol, va fi dărâmat, şi în locul lui se va construi un nou sanatoriu [illegible] şi mult mai mare.

In cursul acestui an, Casa Centrală a făcut investiţii în diferitele sanatorii şi spitale noi, în sumă de peste 200 milioane lei.

•

In vederea creerei unui dispensar în cartierul muncitoresc Socola, d. medic şef C. Bulău a făcut un raport consiliului de ad-ţie al Casei locale, arătând necesitatea funcţionărei cât mai curând a acestui dispensar, care va avea secţiuni de medicină internă, chirurgie generală genito-urinare, sifiligrafie, dentistică şi puericultură, având şi o farmacie proprie care să fie toată ziua la dispoziţia bolnavilor.

Eri după amează consiliul de ad-ţie împreună cu d. medic şef dr. C. Bulău, au vizitat cartierul Socola.

Deoarece construirea dispensarului pe terenul din str. Sf. Andrei proprietatea Casei ar necesita mult timp, d. medic şef a propus achiziţionarea unui imobil în Podu-Roş pentru instalarea dispensarului.

Tratativele sunt înaintate cu proprietarul unui imobil, iar dispensarul va funcţiona în cel mult 20 zile

Această măsură este binevenită, deoarece muncitorii vor putea găsi tratamentul mai aproape, fiind scuţiţi de a veni până în centrul oraşului.

emil ghiurtz

O condamnare pentru defăimarea guvernului şi armatei

Bucureşti 23.—Ziaristul minoritar Emerich Mikleş de la „Bucurester Lapsk" acuzat de defăimare a guvernului şi armatei române, a fost condamnat la 1 an închisoare corecţională, 3000 lei amendă şi 3 milioane lei despăgubiri civile, în solidar cu ziarul respectiv.

Mîne, Sîmbătă la Teatrul Naţional:

„Trandafirii roşii"

poem dramatic în 3 acte de Zaharia Bârsan

Mîne Sâmbătă, Teatrul Naţional îşi inaugurează stagiuniea cu „Trandafirii roşii" poem dramatic în 3 acte de Zaharia Bârsan.

Dl. Aurel Munteanu va întruchipa în „Trandafirii roşii" pe Zefir amurgul nefericit, care-şi dă jertfă sângele şi viaţa, pentru iubita sa.

D-na Anny Braieschy şi d. Bruno Braieschy, vor forma cuplul de omorezi fericiţi, Liana şi Val Voevod.

In rolul împăratului va apare d. Const. Sava, care îşi va utiliza întreg bagajul de calităţi scenice.

O frumoasă apariţie va avea d-na Nely Popescu, noua angajată a teatrului, într'un rol de ingenuă căreia i va da ocazia să-şi arate aptitudinile de bună artistă.

Dl. Romus Ionaşcu în rolul grădinarului, va fi tot aşa de comic şi altă dată.

In rolul bătrânului Moş Amurg, d. Aurel Ghiţescu, şi în rolul unui sfetnic mereu somnoros, d. Const. Ramadan, cei doi potagonişti ai scenei noastre nu vor avea numai apariţii aplaudate, ci vor da şi o lecţie, actorilor mai tineri, că un rol ori cât de mic ar fi, poate da ocazia unei creaţii.

In restul ansamblului, d-nii N. Şubă, C. Protopopescu, Paul Varduca, Toni Dumitrescu Al. Macri, d-nele Elena Foca, Florina Dimitrescu etc.

Piesa e pusă în scenă de d. Ion Sava, în cadrul unui decor minunat realizat de d. Th. Kiriacoff, la al cărui efect vor contribui şi colonadele de piatră, executate după modelul sculptorului ieşan, d. V. G. Lecca.

Muzica de scenă, a d-lui Al. Zirra, dirijată de d. prof. Carol Nosek, va contribui la realizarea atmosferei încântătoare a pesei.

•

După cele văzute la repetiţia generală a acestei piese, putem garanta fără nici un riac că Sâmbătă nu se va sărbători numai deschiderea stagiunii, ci şi un succes frumos: „Trandafirii roşii".

C. DAM.

Stiri judiciare

Poprire— Tribunalul Baia a cerut tribunalului local a se înfiinţa o poprire pe salarul d-lui C-tin Gotcu mecanic la atelierele c.f.r. Paşcani, pentru achitarea pensiei alimentare soţiei sale d-na Natalia Gotcu, cu care se află în divors.

•

Acţiunea respinsă—Curtea locală ad-tiva a respins ca neîntemeiată, acţiunea făcută de societatea „Atena" contra deciziei Primăriei prin care au fost evacuată din imobilul din Str. Ştefan cel Mare proprietatea d-lui Th. Clemente Ionescu, imobil care a fost dărâmat pentru utilitate publică.

•

Conflict de muncă—Preotul Cicerone Iordăchescu a reclamat Camerei de Muncă pe antreprenorii Andrei şi Vasile Recolcea.

Aceştia, fiind angajaţi pentru construirea unei vile la Copou, ar fi executat lucrarea în proaste condiţiuni.

•

Insulte.—Judecătoria Ocol II Urban a amânat la 17 Noembrie, judecarea procesului de injurii şi insulte intentat de d. C. Rotaru epitrop al Bisericei Bărboi, contra d-lui Matei din str. Albă.

Echipa sanitară

Bădeni-Lţcani

Inimoasa echipă sanitară cu ruta Bădeni-Liţcani sub conducerea entuziaştilor medici Micu şi Vătămanu, au lucrat timp de-o săptămână şi prin Comuna Erbiceni.

Prin felul prietenesc cu care au tratat sătenii, au izbutit să le preschimbe aproape complect felul de viţuire, din punct de vedere sanitar.

Buni sfătuitori, buni îndrumători; aspri cu cei recalcitranţi, dar prietenoşi cu cei înţelegători, au izbutit în scurt timp să arate cum mai poate fi înfăţişarea gospodăriei unui sătean.

Prin felul cum aceasta echipă s'a comportat în satele noastre, merită admiraţia tuturora,

Preot Negoiţă
Erbiceni-Iaşi

Posturi vacante

în învăţământul primar

Ministerul educaţiei naţionale a dat publicităţi posturile vacante în învăţământul primar, după detaşări.

Aceste posturi urmează a fi ocupate de învăţătorii care încă nu au fost numiţi.

In jud. Iaşi sunt libere următoarele posturi: Rediu, Prigoreni, Bogdăneşti, Holboca, Buhalniţa, Miroslava, Cristeşti, Cogeasca-Veche, Avântul, Prisăcani, Luceni, Iacobeni, Mironeasa, Vlădiceni, Tg. Sculeni şi Mogoşeşti.

Pentru maestre şi maeştri sunt vacante posturile:

Şcoala Nr. 5 băeţi-Iaşi, Şcoala Nr. 1 fete-Iaşi,—Voineşti, Ciurea, Bivolari şi Focuri.

LUMEA BUNA
SE SERVEŞTE LA
COAFOR „ELITA"
Lăpuşneanu 8

Informaţiuni

x *Ministerul educaţiei naţionale a hotărât ca înscrierile pentru examenele particulare să se facă între 1-31 Octombrie.*

Vor fi date curînd publicităţii şcoalele unde se fac înscrieri.

x D. epitrop prof. dr. I. Bălteanu, va pleca zilele acestea pentru o lună de zile în străinătate.

Prima etapă, distinsul subdirector al Institutului de Igienă o va face la Geneva, unde va participa ca delegat al României la şedinţele Consiliului de Igienă al Ligii Naţiunilor.

Apoi, d-sa va face mai multe vizite de ordin ştiinţific prin diferite capitale europene.

x **Muzicale.** — De câteva zile se află în localitate d. N. Dogaru, solist al postului de radio-difuziune din Bucureşti, care a reconstituit un instrument de coarde, de pe vremea dacilor, numit „dacofon", pentru care i s'a decernat diploma de onoare cu medalia de aur.

Cu acest interesant instrument execută un bogat repertoriu de muzică naţională cu strigări şi chiuituri din toate regiunile ţării, la cinema „Sidoli".

Incă o apariţie miraculoasă

la Gherla, în Ardeal

Dej 23.— Un caz similar cu cel de la Maglavit, s'a înregistrat în localitatea Gherla.

Tânărul Gh. Hodiş, în etate de 21 ani pretinde că i-a apărut Maica Domnului, dându-i sfaturi asupra modului cum trebue să se poarte omenirea spre a scăpa de nenorocirea ce-o aşteaptă.

Mii de ţărani vin în pelerinaj la Gherla unde Hodiş le prezice viitorul şi îi pune să se închine la două altare ridicate în locuinţa lui.

Retragerea din circulaţie

a monedelor de 250 lei

Bucureşti 23.—Ministerul de finanţe şi Banca Naţională au dat dispoziţii pentru retragerea din circulaţie a monedelor de 250 lei, şi înlocuirea lor cu stocuri de 100 lei.

Aceste menede odată intrate la Banca Naţională sau la administraţiile financiare, nu vor mai fi puse în circulaţie.

INFORMAŢIUNI

x Deşi suntem spre sfârşitul lunii Septembrie, Epitropia Sf. Spiridon n'a primit încă cota Loteriei de Stat cuvenită pe luna August.

Ministerul a răspuns la nota trimisă de către Spiridonie, că conform noilor dispoziţii, această cotă va fi trimisă din 4 în 4 luni.

Eri, Epitropia a trimis o nouă adresă la minister arătând că acest procedeu ar fi în dezavantajul instituţei şi a rugat să se revie asupra măsurii luate.

x **Pensionări.** — D. prof. August Seriban, de la Liceul militar din Iaşi, a fost pus în retragere din oficiu, pe ziua de 1 Decembrie crt. în vederea regulării drepturilor la pensie.

Deasemenea şi d. prof. Ioan Raianu, de la acelaşi liceu, a fost pus în retragere pentru limită de vârstă.

Au mai fost puşi în retragere d-nii Ioan Mateescu, maestru de desen-caligrafie şi Const. Bateş, maestru de scrimă, tot dela Liceul militar Iaşi.

x D-na Sura Fruchtman debitantă din str. Păcurari No. 12, neavând ţigări regale, a făcut un schimb de ţigări cu un alt debit alăturat, luând 10 pachete regale.

De aici, gardianul din post a făcut confuzie, crezând că ar fi vorba de ţigări „fără provenienţă cunoscută".

x Ieri a vizitat Iaşul d. dr. N. Cădere, fostul medic primar al oraşului, pentru a da posţul în primire locţiitorului său d. dr. M. Berbeciu.

x **Convocarea revizorilor** —Dl. Inspector g-ral C. Stan a convocat cu ordin telegrafic pentru ziua de mîne Sâmbătă, pe toţi Revizorii şcolari din Ţinutul Prut, în vederea rectificărilor şi suplimentărilor de detaşări din anul acesta.

x EXAMEN DE ADMITERE.—In ziua de 28 crt. va avea loc un nou examen la Liceul Comercial de fete Iaşi, str. Tăutu No. 16 pentru admiterea în cursul superior, pentru elevele provenite dela gimnaziile teoretice şi şcolile normale.

Activitatea secţiei de „Apărare Pasivă"

la Vaslui

Vaslui.—Duminică 25 Septembrie cor. ora 16, va avea loc în sala teatrului judeţian din localitate, prima conferinţă din ciclul organizat pentru orientarea populaţiei asupra pericolului aerochimic.

Va conferenţia d. căpitan Andrei Dumitru, consilier technic pe lângă cercul de recrutare din localitate, despre, „Importanţa şi Pericolul Armei Chimice".

Intrarea fiind gratuită, publicul vasluian este rugat a lua parte în număr cât mai mare, dat fiind importanţa problemei ce se tratează.

Va participa de asemeni în mod obligatoriu întreg personalul ce încadrează formaţiunile de apărare pasivă depe lângă toate instituţiile şi interprinderile publice şi particulare de ori ce fel, de pe raza oraşului Vaslui.

CALEX.

Incendiu la Bacău

Bacău 23.—Un incendiu a isbucnit la distileria Saturn.

Focul a luat naştere de la o bucătărie.

A fost distrusă fabrica şi un depozit.

„Chino-vinul Dr. Ratianu" excelent tonic cu China, Cola, Guarana, Genţiană şi Glicerofosfat de Calciu, întăreşte organismul, dându-i vigoare. Se recomandă cu mare succes convalescenţilor şi anemicilor, mărindu-le poftа de mâncare.
Depozit: Farmacia Dr. Ratianu str. Cuza Vodă No. 83.

Desfacere totală de încălţăminte
din cauza mutării
LA —
TEGRA
strada Cuza Vodă No. 69
cu preţuri până la 50% reducere

Pepiniera Viticolă Cotnari-Iaşi
PUBLICAŢIE
No. 204 1938 Septembrie 15

Se aduce la cunoştinţa generală că în ziua de 30 Septembrie 1938, ora 10 dim. se va ţine licitaţie orală în cancelaria pepinierei Cotnari-Iaşi pentru arendarea pe timp de 1 (un) an a suprafeţei de 40 ha. teren arabil din moşia Juleşii-Mici, proprietatea pepinierei.

Orice informaţiuni se pot lua dela pepinieră în zilele şi orele de serviciu.

Şef Pepinierei, M. I. Găgiulescu
Secretar, Neculai C. Vasiliu

✚

Familiile Onu şi avocat Chiriţescu vestesc cu nemărginită durere, încetarea din viaţă a mamei

Elvira I. Onu

Inmormântarea va avea loc la Cimitirul Eternitatea mâine Sâmbătă la ora 2 după amiază.

Prohodul se va oficia în Biserica cimitirului unde se află depus şi corpul.

Astăzi Sâmbătă 24 Sept. a. a. la ora 11 a. m. se va oficia la Cimitirul Eternitatea parastasul de 7 ani a aceleia ce a fost

Angelina Strat

Soţul, Zaharia şi copiii săi: George, Neculai, Natalia, Constantin, Aurelian şi Valentina roagă rudele şi cunoscuţii a lua parte la această tristă ceremonie.

x Pentru comenzi de BORVIZ DE BORSEC, adresaţi-vă reprezentantului societăţii, — Dl. Vasile Mândru, la cinematograful Sidoli.

PURGATIV IDEAL
cu efect rapid şi sigur
Purgen Dr. Bayer
în cutii originale cu 25 pastile şi cutii de probă cu 4 pastile

Machzorim
în versiune românească de RABINUL Dr. THENEN, pentru sfintele sărbători de Roş Haşana şi Iom Kiper, de vânzare la „Aurora" str. Ştefan cel Mare 36.

De vânzare
casă gospodărească, solidă, 4 odăi, bucătărie, cămări, pivniţă, apă, lumină electrică etc.
Poziţie centrală lângă tramvai şi Hală. Preţ foarte avantajos. A se adresa la ziar.

Dr. R. DAMSKER
Medic de Spital
BOLI INTERNE
plămâni, inimă, rinichi
Str. Ghica Vodă No. 32

De închiriat
în strada Bărboi No. 6:
1. O cameră şi bucătărie confort modern.
2. Patru camere, bucătărie, camară de lemne etc. Se pot vizita zilnic între orele 10—2 p. m. şi 4—6 p. m.

Fotografii
pe porcelan pentru morminte
(Photokeramică) veritabilă
Durabilitate garantată, comandaţi la cunoscutul studio fotografic
ZAHARIA WEISS

ULTIMA ORA

DISCUŢIILE LA GODESBERG CONTINUA FAVORABIL

Dar sînt posibile dificultăţi

Dl. Beneş nu se teme de soarta ţării sale

Impresionant apel al preşedintelui Cehoslovaciei

Praga 23.— Preşedintele Beneş a adresat un mesagiu la Radio, cu prilejul constituirei noului guvern.

La ora 7 seara, dl. Beneş a adresat un mesagiu personal, poporului cehoslovac.

Intre altele, dl. Beneş a spus:

„Europa trăeşte importante evenimente istorice.

Nu este vorba numai de noi. Este o părere că problema noastră, cu actualul ei caracter dureros, ar fi ceva independent. In alte părţi se va întâmpla acelaş lucru, sub alte forme.

Vom trăi încă multe clipe emoţionante, înainte de a se stabili ordinea şi pacea. De aceia e nevoe ca în aceste împrejurări să păstrăm ordinea, raţiunea şi mai ales unitatea naţiunei.

Nu vă lăsaţi cuprinşi de patimă, că astfel nu vom putea face faţă evenimentelor, periclitând astfel bunurile noastre şi ale scumpei noastre patrii.

Priveso desfăşurarea evenimentelor în mod ferm şi fără frică.

Nici odată în viaţa mea n'am avut teamă şi nici astăzi nu mă tem de soarta ţării noastre

Am planurile mele pentru fiecare caz şi nu mă simt enervat de loc.

Doresc să se încheie convenţia la care lucrează azi cele mai mari state din lume.

Dacă această convenţie va fi demnă, atunci va fi de mare folos şi pentru poporul nostru şi va aduce împăcarea Angliei, Franţei şi Germaniei.

De asemenea va aduce împăcarea noastră cu Germania şi colaborarea noastră cu celelalte State, în special cu cele din restul Europei.

Pentru aceste motive, cer calm şi ordine.

Nu vă temeţi de soarta iubitei noastre ţări. Au fost timpuri mai grele.

Guvernul de acum cuprinde toate partidele.

In acest timp, fiecare trebue să rămână la postul său ca un soldat credincios.

Respingeţi svonurile de alarmare.

Scumpul meu popor cehoslovac nu va pieri,—a încheiat preşedintele Beneş emoţionantul său apel.

Mersul discuţiilor între d-nii Hitler şi Chamberlain

Berlin 23,—Discuţiile de la Godesberg, între d-nii Hitler şi Chamberlain au început eri după amează la ora 4.

Până la ora 6.20, cei doi bărbaţi de stat au discutat între 4 ochi.

La ora 6,20 au fost chemaţi experţii ambelor state.

Discuţiile au continuat până la ora 7 şi un sfert, în care timp s'au trecut în revistă chestiunile la ordinea zileii.

Informaţiuni mai precise asupra celor discutate, lipsesc deocamdată.

După terminarea discuţiilor, dl. Chamberlain s'a retras la hotelul Petersberg, unde este găzduit.

Despărţirea de Fuehrerul Hitler a fost foarte cordială.

Dl. Ribbentrop, care a asistat la discuţii, l'a condus pe dl. Chamberlain până la automobil.

Azi dimineaţă, conversaţiile au fost reluate.

Ce s'a discutat în prima zi

După întoarcerea la hotel, dl. Chamberlain a primit pe gazetarii englezi.

Declaraţii ample, nu a putut face.

D-sa a arătat numai că s'au făcut recomandaţii Germaniei să lupte pentru menţinerea liniştei, spre a nu se agrava situaţia şi aşa destul de gravă.

Discuţiile s'au dus cu mare sinceritate de ambele părţi.

Pe deoparte s'a examinat pe larg chestiunna sudeţilor şi a pretenţiilor Ungariei şi Poloniei, iar pe de altă parte garanţiile ce urmează a fi date Cehoslovaciei.

Aceste chestiuni au fost discutate fără nici o dificultate.

Astăzi continuă convorbirile.

In cercurile politice se afirmă că astăzi vor fi puse în discuţie importante probleme navale, interesând pe cele două state.

E probabil că se va face o ajustare a acordului naval din 1936.

Şi Ungaria şi Germania revendică oraşul Bratislava (Presburg)

Berlin 23—Unele ziare au publicat ştirea că oraşul Bratislava ar fi fost ocupat de unguri.

Ştirea nu corespunde realităţii.

Se ştie că Bratislava este revendicată de Germania, deoarece e un centru sudet şi e la 25 minute de drum cu trenul de Viena.

Provincia Teşen va fi alipită la Polonia?

Londra 23.—Agenţia „Radio-Central" transmite din Varşovia că opinia publică s'a mai liniştit în urma declaraţiilor d-lui Halifax că provincia Teschen din Cehoslovacia, unde este masată populaţia polonă, va fi alipită Poloniei.

In schimb Polonia va garanta noile graniţe ale Cehoslovaciei, dacă şi celelalte state linitrofe vor face la fel.

Va fi nevoe de o conferinţă europeană

Berlin 23.— La Godesberg sunt adunaţi 120 de ziarişti din toate ţările.

Impresia în cercurile gazetarilor este că, pe ziua de ieri s'a discutat formula d-lui Hitler, dar sunt de rezolvat numeroase probleme de viitor, pe care le deschide această formulă.

E probabil că pentru rezolvarea acestora se va convoca o conferinţă internaţională în prima jumătate a lunei Octombrie.

Impresia generală este că pacea a fost salvată.

Pe buzele tuturor însă stăruie întrebarea „Pentru câtă vreme?".

Noul guvern cehoslovac, sub egida armatei

Praga 23.—Noul guvern cehoslovac, constituit sub preşedinţia generalului Sirovy, inspector general al armatei şi şeful Marelui Stat Major, este socotit ca un guvern de salvare a naţiunei.

Din noul cabinet fac parte şi preşedintele Curţii de Casaţie, subşeful Marelui Stat Major, d-nii Krofta, Czerny şi alte personalităţi.

Populaţia a primit cu deosebită simpatie noul guvern, în care are mare încredere.

In regiunea sudetă

Praga 23—Sudeţii au început să ia în mini administraţia în regiunile care se vor alipi la Germania.

Şi-au făcut apariţia şi legiunile sudete constituite pe teritor german. Aceste legiuni au ocupat teritorul dintre Eger şi Asch.

Armata cehoslovacă se retrage în linişte, pentru a evita ciocniri. Totuşi se semnalează unele incidente.

La Praga şi în alte oraşe au continuat manifestaţiile patriotice, însă cu demnitate şi fără tulburarea ordinei.

Lupta contra bolilor sociale

Activitatea în ţinutul Prut

Azi dimineaţă s'a reintors în localitate, venind din capitală, dl. dr. T. Bulău, inspector g-ral sanitar al ţinutului Prut.

Dl. dr. Bulău fusese invitat telegrafic de către dl. gen. dr. N. Marinescu, ministrul sănătăţii, să prezinte un raport asupra mersului epidemiei de scarlatină şi febră tifoidă în oraşul Iaşi şi măsurile luate în vederea deschiderei şcolilor la 1 Oct.

Tot odată, dl. dr. T. Bulău, a prezentat un raport detailat asupra situaţiei sanitare din ţinutul nostru.

Faţă de creşterea epidemiei de tuberculoză şi pelagră, dl. ministru al sănătăţii a dispus să se ia măsuri imediate.

Se va mări cercul pelagros din Roman şi spitalul din Coşula-Botoşani.

Pentru tuberculoşi se va face o secţie nouă la spitalul din Botoşani şi se va spori numărul paturilor la sanatoriul din Erbiceni.

Până la înfiinţarea de noi spitale, s'a decis ca în circumscripţiile bântuite de boli sociale să se trimită spitale formate din bărăci demontabile, pentru intensificarea campaniei sanitare.

Ştiri poliţieneşti

Agresiune—Şoferul Necu-lai Platon din Str. Zugravi No. 28, s'a prezentat la comisariatul gării reclamând pe şoferii Mazarie Ferorante şi pe Michel Haim din Str. Sf. Lazăr No. 60, care l-au bătut fără nici un motiv în timp ce se afla în piaţa de maşini din faţa gării.

Li s'au dresat acte de dare în judecată.

Indivizi suspecţi.— Gardianul public Todirică Gh. pe când făcea revizia postului său de pe Str. Moara de Vânt, a zărit 4 indivizi ce încercau să escaladeze un gard. Somându-i să stea, indivizii au rupto de fugă. Gardianul i-a urmărit cu focuri de revolvere; dar indivizii au reuşit să dispară.

Monetă falşă. Este cercetat la poliţie individul Emanoil Ungureanu din com. Poeni Suceava, pentru faptul că ducându-se la prăvălia d-lui C. Pogor din str. Victor Place 3 a încercat să plaseze o monedă falşă de 20 lei.

Scandal.—Au fost conduşi la poliţie Ioan Mormoloc din com. Budeşti-Iaşi şi Ioan Gabora din Şos. Naţională No. 4. Aceştia fiind turmentaţi de băutură, s'au luat la bătae, stricând un geam la bodega d-lui Căpriţă din str. Lăpuşneanu.

Furturi. — Dl. Iancu Iţicovici croitor din str. Sf. Andrei No. 67, a reclamat că hoţii s'au introdus în atelierul său, furându-i pardesie, un palton bărbătesc şi câteva perechi de pantaloni.

— Poliţia feşană a dat de firul unei bande al cărei conducători erau cunoscuţii clienţi ai penitenciarelor, Nenu Simion de loc din Ploeşti şi Constantin Filip din Chişinău.

Ei au fost prinşi şi aduşi în localitate.

Ieri, d. comisar Ciuceanu a început reconstituirea celei mai îndrăzneţe spargeri, ce s'a dat la locuinţa d-lui M. Herşcovici din str. Ştefan cel Mare No. 42. Astăzi după amează urmează să fie adusă spre confruntare şi servitoarea d-lui Herşcovici.

x Se ştie că la Academia de Arte frumoase, s'a ţinut un concurs pentru ocuparea unei burse de sculptură dela şcoala română din Roma. Comisia examinatoare a recomandat pe d. Tudor Dăscăleseu, confratele nostru dela „Timpul".

x **Tenul iritat de vânt şi de soare** se înfrumuseţează repede şi admirabil întrebuinţând **Crema Miraculoasă** preparatul Laboratorului Dr. A. Ratianu Iaşi, str. Cuza Vodă 83.

Această minunată cremă albeşte şi catifelează pielea, distrugând petele şi coşurile depe obraz. Se trimite contra ramburs oriunde se cere.

De închiriat

4 camere şi bucătărie, strada Lăpuşnsanu 33, deasupra magazinului Gavrileţeanu, etaj.; instalaţie modernă, preţ convenabil, 34.000 lei anual.

Apartamentul vizibil toată ziua, fiind liber de pe acum. A se adresa la *Avocat N. Nebuneli* str. Lascar Catargiu 35.

INŞTIINŢARE

„Epitropia Sinagogei Rabin Raines"

încunoştinţează populaţia evreiască că în vederea Sf. Sărbători a amenajat în mod elegant sinagoga, precum şi două saloane pentru doamne.

Doritorii de a-şi reţine locurile care mai sunt libere, se vor adresa d-lui Rabin Raines str. Palat 2. Telefon 2028.

DOCENT DOCTOR

Gh. Plăcinţeanu

chirurg primar

Chirurgie şi Ginecoiogie

Cons. 3—5 d. a.

ALEIA ALEXANDRI No. 5

Telefon 1540

Cumpăr aur de dinţi, bijuterii. Vindeţi bine **Brătianu** 82

Ceasornicar specializ. Paris

DOCTOR

SOLO SCHREIFEL

SPECIALIST IN

BOLI DE PIELE, VENERICE, SIFILIS

Tratamentul precoce al sifilisului prin examenul ultra-microscopic

DIATERMIE

Raze ultra-Violete

Consultaţii şi tratamente

7—10 dim. şi 2—9 seara

Str. Anastasie Panu 70

Telefon 2101

Nouile atribuţii ale Subsecretariatului Presei şi Propagandei

D. Ministru de Interne a autorizat pe d. Eugen Titeanu, Subsecretar de Stat al Presei şi Propagandei, să rezolve, semneze şi expedieze toate lucrările privind instituţiunile şi direcţiunile prin care se execută propaganda naţională.

Să aprobe cheltueli şi să semneze ordonanţele de plată în limitele creditelor acordate prin buget sau prin diferite legi speciale conform legii contabilităţii publice.

Să semneze cekuri la Banca Naţională a României.

Să semneze orice acte, relative la procesele pentru instanţele judecătoreşti.

Să numească, să înainteze şi să înlocuiască personalul în conformitate cu prevederile legilor în vigoare.

Din necesităţi de organizare, audienţele la Subsecretariatul de Stat al Propagandei sunt suspendate până la 1 Octombrie a. c., afară de acelea care au o legătură directă cu serviciile acestui Subsecretariat, oaspeţii şi ziariştii străini, ataşaţi de presă, directorii de ziare şi trimişii legaţiunilor.

Aceste audienţe se vor acorda numai la cerere.

ORA 12

Discuţiile de astăzi la Godesberg

Berlin 23—Astăzi dimineaţă la ora 11 au fost reluate discuţiile la Godesberg.

La convorbirea din cursul dimineţii nu participă decât interpretul Schmidt.

Discuţiile vor fi prelungite până diseară, când se va da probabil un comunicat.

Audienţa d-lui Baldwin

Londra 23.— Regele George a primit la Buchingham Palace pe fostul premier Baldwin.

Se atribue o deosebită importanţă de către cercurile politice, acestei audienţe.

Noi tulburări în Palestina

Ierusalim 23.—In cursul zilei de eri s'au produs noui tulburări şi acte de sabotaj.

Un depozit agricol de la Erihon a fost incendiat. De asemenea a fost dirtrusă centrala telefonică din Betleen.

Un post din apropiere de Erihon a fost aruncat în aer.

Un agent evreu a fost omorât, iar altul rănit.

Nebun din dragoste

Brăila 23.—Tânărul Anton Mititelu din localitate s'a îndrăgostit de o fată, care însă nu-i dădea atenţie.

Din această cauză, tânărul a înebunit şi ieşind în stradă cu un ciomag a maltratat numeroşi trecători.

Inecaţi în Marea Neagră

Constanţa 23.—Pescarul Mamut Solameh a plecat încă cu alţi 2 prieteni în largul mării. Barca a fost cuprinsă de furtună şi s'a răsturnat.

Cei 3 pescari s'au înecat.

„Azi la Scala"

— Trei filme jubiliare —

JOAN BENETT şi VARNER BAXTER

în cel mai mare film technicolor

VOGUES 1938

Parada fantastică a modei.

Nino Martini, Ida Lupino, Leo Carilo

în filmul senzaţional cu cowboy

CAVALERII NOPŢII

şi minunata vedetă franceză DANIELLE DARRIEUX

în comedia superbă

Domnişoara Mozart

Ordinea spectacolelor: Matineul 1: Jurnalul ora 3.30; Domnişoara Mozart 3.50; Vogues 5.10; Cavalerii nopţii 7. Matineul II: Jurnalul 8.10; Domnişoara Mozart 8.30; Voguez 9.50; Cavalerii nopţii 11.40; Jurnalul 12.50.

Mâine Sâmbătă şi poimâine Duminică

- Dimineaţa dela ora 10 -

MATINEURI la SCALA

Trenchcoaturi

gata şi de comandă

cumpăraţi eftin la

EDUARD

Filmul războiului de eri şi de mâine

ILUZIA cea MARE

cea mai magistrală realizare din zilele noastre

— odată cu perla lui WILLY FORST —

PRIMA IUBIRE

De Luni 26 Septembrie la „Scala"

ANUL XXXIV No. 9447

ABONAMENTE:
Lei 350. . . . . pe un an
„ 180. . . . . „ 6 luni
„ 90. . . . . „ 3 luni
„ 35. . . . . „ 1 lună
„ 1500. . . Instituţii publice

Atelierele tipografice „Opinia"
IAŞI STR. LAPUŞNEANU 37

1 LEU

OPINIA

Ziar popular cotidian

DUMINICA 25 SEPTEMBRIE 1938

TELEFOANE
Redacţia. . . . No. 1298
Administraţia . . . „ 1299
Serv. de noapte red. . . „ 1436

Redacţia şi Administraţia
IAŞI STR. LAPUŞNEANU 37

Director C. R. GHIULEA

BIBLIOTECA UNIVERSITĂŢII -IAŞI-

Cuvinte regale

„Ştiu că poporul Meu este pregătit pentru ori şi ce; dar Eu mai ştiu un lucru: că în zilele grele nu numai armele sunt acelea cari hotărăsc lupta, dar şi îmbărbătarea şi întărirea sufletească".

Situaţia internaţională

văzută de d. profesor N. Iorga

Solicitat de ziarul „Curentul", care a deschis o anchetă asupra şanselor d-lui Chamberlain, d. consilier regal N. Iorga a vorbit iarăş inspirat, prinzând în câteva fraze fericite, marea dramă a zilei.

Reţinem în primul rând interpretarea dată călătoriei cu avionul purtător al ramurei de mistlin la Berchtesgaden. D. profesor Iorga răspunde, că Chamberlain „calcă peste toate tăgnirile, peste mândria unei mari naţiuni insultate, pentru a vorbi deadreptul şefului german despre răspunderile fiecăruia".

Foarte exactă discernare, foarte nimerită şi originală interpretare. Chamberlain s'a abătut dela orice regulă obişnuită. Nu s'a prevalat de nici o formă şi de nici un prestigiu. N'a consultat pe nimeni, nu s'a referit la nici un paragraf de lege. N'a fost conaus decât de comandamentul conştiinţei sale în faţa gravităţii situaţiei europene.

Şi lumea a aprobat ingeniosul demers care desigur a impresionat pe d. Hitler care s'a angajat prea târziu în treburile interne ale unui stat vecin şi stăpân la el acasă în mod suveran peste voinţa sa. Dl. N. Iorga adaugă, că numele Chamberlain „va rămânea obiect de recunoscătoare veneraţie pentru toate vremurile".

Şi întorcându-se spre rosturile noastre, marele istoric şi cărturar subliniază desgustul poporului român „înaintea violenţei fără margini care se aşează ca supremă judecătoare între neamurile şi ţările lumii".

Asupra conduitei spirituale a neamului românesc d. Iorga se pronunţă precis: românii vor „să fie lăsaţi în pace a munci", însă „fără a le fi frică de nimeni", căci sunt pregătiţi să înfrunte eventualele furtuni.

Cât calm în toată această magnifică frescă a momentului!

Ţinându-se exact pe aceeaş linie de gândire, sperăm că demersurile înmulţite ale cabinetelor europene şi al doilea voiaj aerian al premierului britanic la d. Hitler îşi vor produce efectul aşteptat, cu toate că atmosfera este iarăş încărcată. S'au coalizat în ultimul moment d-nii Horthy şi Beck la metoda presărilor asupra Cehoslovaciei care însă rezistă cu o mândrie şi îndârjire uimitoare.

Numai un simţământ precis al răspunderii pentru tragedia universală a unui nou măcel, mai poate înfrâna intervenţiunea armată, răspundere subliniată în toată importanţa ei de către un vizionar de talia d-lui N. Iorga.

Din toată lumea

Catedrele universitare

Un număr de profesori universitari (mai cu seamă la Facultatea de Medicină), ieşi la pensie, conform noei legi.

Începuseră agitaţii în privinţa ocupării catedrelor vacante. Dar noile numiri vor suferi o întârziere însemnată.

Ministerul a hotărât să nu se facă nici o numire, şi nici să nu se publice catedrele vacante, deşi după câte va apărea „regulamentul de raţionalizare",

însă e probabil că regulamentul va întârzia...

Noutăţi literare

Dl. Ionel Teodoreanu se află de eri în localitate, chemat de chestiuni profesionale.

Cu acest prilej am putut afla că fecundul scriitor are gata noul roman **„Fundătura Varlaamului".**

Volumul se află sub tipar şi va apare în vitrine în sezonul literar de toamnă.

Poetul ieşan George Lesnea are gata un volum de versuri, care va purta probabil titlul **„Argint".**

E probabil că va fi editat de o casă bucureşteană.

Şcoală pentru romancieri

Câţiva scriitori din Paris au luat iniţiativa să înfiinţeze o „Şcoală pentru romancieri". Adica o şcoală în care elevii să înveţe cum se scriu romane.

Ideia aceasta a fost emisă mai de mult de către cunoscutul romancier francez Georges Simenon. El a propus şi un concurs pentru a încerca aptitudinile de romancieri ale tineretului. Tema concursului e următoarea:

„O odae. Înăuntru se află cinci persoane aare stau de vorbă. Într'un spaţiu de 10 pagini, trebue caracterizat fiecare personaj; să se arate locul unde se petrece acţiunea. la ce epocă a anului, cum e vremea etc. Şi totul, într'un stil uşor, dar cât se poate de îngrijit".

In acest fel, iniţiatorii speră să creeze romancieri...

Pe când, şcoală pentru poeţi şi dramaturgi?

Bogăţiile pământului rusesc

In numeroase regiuni din Rusia lucrează 3.200 expediţii geologice formate din specialişti. Lucrările lor sunt acum în deplină desfăşurare.

In Moscova au şi început să sosească ştiri asupra descoperirilor de zăcăminte de minereuri folositoare, făcute de către expediţiile acestea. Astfel în regiunea Jakutsk au fost descoperite câmpuri bogate în zăcăminte de petrol. Au fost inaugurate sondagiile de probă, cari au descoperit petrol la o adâncime de 200 metri.

In Asia de nord, în regiunea Talassk Alatau, au fost descoperite materii optice de prima calitate. Membrii expediţiei din Svanetti au descoperit zăcăminte de plumb; iar în regiunea nordică a Osetiei au fost descoperite vine bogate de zinc, plumb şi argint.

Citiţi în Pag. 4-a Ultima Oră

Măsuri de apărare la Paris

Când a izbucnit alarmanta problemă a sudeţilor, între măsurile militare luate în Franţa a fost şi aceia de a se împărţi nisip pentru apărarea contra atacurilor aeriene.

Fiecărei case din Paris i s'a distribuit nisip care să fie folosit la stingerea incendiilor provocate de eventuale bombardări aeriene. Iată, în clişeu, o vedere dela distribuirea nisipului la Paris.

Cadastrare, comasare şi parcelare

O importantă hotărîre a Consiliului de Miniştri

Ultimul consiliu de miniştri a hotărât urgentarea lucrărilor de cadastrare, comasare şi parcelare. Deocamdată măsura se va aplica pentru judeţul Ilfov şi satele din sudul Basarabiei.

Hotărârea consiliului de miniştri are o importanţă particulară pentru Ardeal. Prima comasare în provincia ardeleană s'a efectuat în 1871 printr'o lege specială şi ea a avut atâtea lacune, încât legea a trebuit complectată printr'o serie de dispoziţiuni puse în vigoare în 1908.

Adunarea parcelelor într'o singură tablă, a fost una dintre loviturile cele mai grele dată micei proprietăţi agrare româneşti. Sub diferite pretexte de natură juridică şi interpretare a legii de comasare s'a răpit ţărani or români mai bine de zece la sută din proprietate. Apoi, în ce priveşte repartiţia calităţii pământului, nedreptatea a fost şi mai simţită, Marii proprietari şi-au însuşit terenurile cele mai fertile şi cele mai apropiate de exploatările agrare, iar ţăranilor români li s'au dat pământuri de proastă calitate şi distanţele cele mai mari de ograda satelor.

*

După războiu, comasarea ar fi trebuit să se ridice la aceiaş importanţă ca şi reforma agrară. Ea însă a rămas o preocupare la periferia actelor de guvernământ şi nimeni n'a avut grija nici măcar s'o actualizeze în parlament. Se aştepta, probabil, ca îndată cu împroprietărirea, să se execute şi lucrările de comasare, ceeace era o imposibilitate tehnică şi mai ales o imposibilitate juridică, deoarece nu avem legiferate normele neşesare de orientare.

Deaceea hotărârea consiliului de miniştri e bine venită, fiindcă rezolvă o problemă centrală din sectorul agrar. Efectele ei se vor resimţi în primul rând în domeniul producţiei.

Raţionalizarea în agricultură rămâne iluzorie atâta timp cât nu îndeplinim condiţiunea esenţială, concentrând proprietatea şi dând o reparaţie mai justă calităţii pământului. Apoi, prin comasare se realizează o economie de timp considerabilă în munca agricolă din Ardeal.

Există ţinuturi unde chiar mica proprietate ţărănească este pulverizată în cinci şi şase fâşii de pamânt, distanţate la extremităţi de hotar comunal, răpind proprietarilor câteva ore pe zi numai cu transportul uneltelor de muncă. Or, adunarea parcelelor risipite într'o singură tablă îi va sculi de această pierdere de vreme şi deopotrivă le va permite o muncă mai sistematică şi o producţie mai calitativă.

Nu mai puţin se va putea repara nedreptatea ce a decurs în cele două legi de comasare aplicate înainte de războiu. Căci, din moment ce economia modernă ridică orice mijloc de producţie la funcţiune socială, calitatea pământului trebue repartizată şi ea în raport cu numărul celor cari produc şi dau structura ţărănească a statului român.

Discursurile d-lui Mussolini

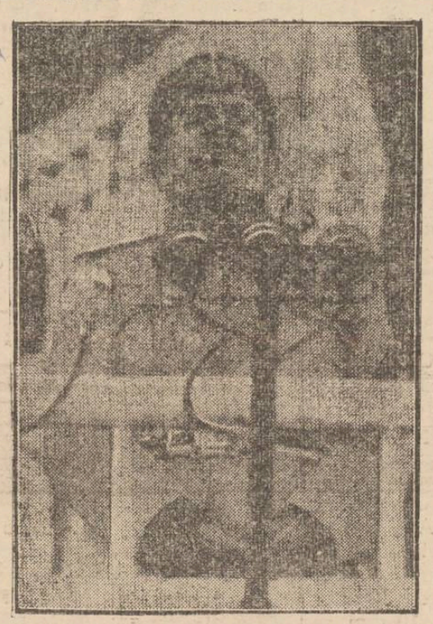

Dl. Mussolini, conducătorul Italiei, a rostit în săptămâna aceasta, trei mari discursuri, cerând plebiscit pentru minorităţile din Cehoslovacia, şi sprijinind astfel aspiraţiile Ungariei şi Polonezilor.

In clişeu, d. Mussolini vorbind în faţa microfonului.

Acţiunea Blocului pensionarilor ieşeni

Convorbire cu d. Victor Munteanu, preşedintele Blocului pensionarilor

Prin experienţa, cunoştinţele, ponderaţiunea şi chiar prin numărul lor, pensionarii au un rol foarte însemnat în societate şi pot fi de mare folos vieţii de Stat, mai cu seamă în vremuri turburi ca cele de astăzi.

In lumina acestor adevăruri şi cunoscând activitatea intensă ce o desfăşoară organizaţia pensionarilor din Iaşi, ne-am adresat domnului Victor Munteanu, Preşedintele Blocului, cerându-i lămuriri asupra desfăşurării activităţii instituţiei, după vacanţa de vară.

D. Victor Munteanu ne-a dat următoarele explicaţiuni asupra gândurilor ce frământă pe conducătorii Blocului pensionarilor.

— Trăim vremuri de adânci prefaceri în viaţa noastră de stat, iar exemplul impresionant al activităţii ce o desfăşoară personal Suveranul nostru iubit, M. S. Regele Carol II-lea, este un imbold pentru fiecare individ în parte şi pentru fiecare organizaţie profesională de a-şi încadra activitatea socială într'o muncă intentivă, servindu-şi onest ţara şi conlucrând astfel la prosperarea ei din toate punctele de vedere, dând astfel şi un sprijin sincer şi serios activităţii constructive a actualului guvern.

„Blocul nostru, zice d. Victor Munteanu, îşi continuă organizarea şi activitatea după un plan solid conceput, intrând în al saptelea an de existenţă dela Septembrie a.c.

Pensionarii din oraşul nostru, într'o mare majoritate, au făcut dovada de cele mai frumoase sentimente de solidaritate socială şi de deplină înţelegere a intereselor profesionale, încadrându-se în organizaţia noastră peste 2000 de membri (două mii).

Pe lângă susţinerea drepturilor noastre pensionăreşti, pensionarii urmăresc în organizaţie să contribue la realizarea unui ideal comun, prin consacrarea ultimilor ani de vigoare, la consolidarea edificiului naţional, la ridicarea prestigiului ţării prin prestigiul foştilor slujitori ai aparatului de stat şi cu ochii bine aţintiţi la viitorul ideal naţional, pe care trebue să-l lăsăm cu toţii ca un sfânt patriotism urmaşilor noştri: —*„Consolidarea sufletească şi apărarea ţării, dragoste şi devotament pentru Patrie şi Rege"*

(Continuare în pagina 2-a)

Piaţa Sf. Spiridon

nu poate rămânea în halul în care se află acum

In atenţia d-lui primar

Se ştie că Piaţa Sf. Spiridon a fost mărită prin dărâmarea imobilelor ce-i închideau faţada. Era vorba ca pe acest teren lărgit să se facă o piaţă model, cu o hală modernă, în care scop—pe timpul primariatului d-lui Osald Racovitză—se duceau tratative pentru contractarea unui unui împrumut de circa 50 milioane lei, cu care să se poată realiza această mare operă de utilitate publică.

Din diferite motive, pe care nu le discutăm, lucrarea aceasta nu s'a putut înfăptui. Dacă din lipsa de fonduri nu se poate construi, pentru moment, în Piaţa Sf. Spiridon o hală modernă, în jurul căreia să se amenajeze şi o piaţă, nu înseamnă că această piaţă să fie complect neglijată şi să devină astăzi mai rea de cum se afla înainte de a dărâma clădirile de pe ea.

Înfăţişarea acestei pieţe, este astăzi într'un hal atât de primitiv încât dă aspectul unui adevărat maidan; noroiul în care înoată persoanele şi căruţele venite dela ţară cu zarzavat au făcut pe mulţi să se întrebe dece este aşa de mult neglijată această piaţă.

Se intenţionează oare să se mute piaţa în alt loc, după cum se zvonise?

Nu ne vine a crede acest lucru, deoarece piaţa Sf. Spiridon e intrată în tradiţia Iaşului şi apoi deserveşte aproape jumătate din populaţia acestui oraş, fiind situată într'un loc accesibil populaţiei.

Ce se poate face, pentru moment, cu această piaţă, până la modernizarea ei, după planurile concepute? Cu puţină cheltuială şi bunavoinţă, s'ar putea amenaja o piaţă volantă după modelul celor din *Sibiu, Câmpul-Lung* (Muscel) etc. care bine pavate sau asfaltate pot servi dimineaţa pentru desfacerea alimentelor apoi bine curăţite devin apoi pieţe publice.

Iar până la înfăptuirea acestei pieţe plantate, conducerea municipiului, este rugată a dispune să se niveleze bine locurile virane, pe care să aştearnă un strat de prundiş macadam bine presat, ca astfel căruţile şi publicul să nu mai înnoate în noroi cum au pătimit în zilele acestea de ploaie.

Suntem în toamnă; vine iarna cu ploi şi zăpadă. Şi dacă nu se vor lua măsuri urgente de amenajare — cât de cât — publicul va avea mult de pătimit.

Credem că această rugăminte va fi satisfăcută de dl. primar al municipiului.

Preot Gh. Niculea

Cronica Duminicală

„Mâncarea cea nepieritoare"

Se spune în istoria lumei, că în vremurile vechi, Alexandru cel Mare mergea odată repede cu armatele sale, pentru ca să scape de ura duşmanilor, care-l urmăreau din urmă cu foarte multă invers şunare. Calea lungă şi priporoasă, precum şi arşiţa soarelui au obosit cu desăvârşire armata sa. O foame chinuitoare şi mai ales o sete cumplită, pusese stăpânire pe toţi soldaţii. Nu mai puteau înainta, cu toate că din urmă duşmanii veniau cu repeziciune mare.—*„Apă, apă, cereau soldaţii. Daţi-ne apă că murim până la unul".* Dar apa nu se arăta nicăieri, căci locul era pustiu şi nisipos.

Deodată ajung în apropierea unui râu. Armata s'a oprit pe loc. Soldaţii, aprinşi de sete, s'au uitat la împăratul lor, cu priviri rugătoare, ca să-i lase să bea.

Alexandru cel Mare, ştiind că orice întârziere este fatală, întrucât vor cădea prizonieri în mâinele duşmanului, ce-i urmărea, s'a opus să le dea voe. *„Dă-ne apă, căci murim,* strigă soldaţii înfuriaţi. *„—Nu se poate,* strigă împăratul.

Uite, duşmanul ne-ajunge. Se aude chiar tropotul cailor şi huruitul carelor. Inainte copii! Nu vă opriţi. Nu stricaţi rândurile".

Dar soldaţii nu voiră să asculte de comanda împăratului lor.

Atunci Impăratul văzând primejdia, puse crainicii săi, să strige: *„— Nu beţi apă din acest râu, căci toată este otrăvită şi veţi muri".*

La auzul acestor cuvinte, soldaţii s'au înspăimântat cumplit şi în marş forţat au plecat spre locul destinat unde au găsit şi hrană şi apă de băut. O! cât erau de mulţumiţi acuma, căci nici duşmanul nu i-a mai ajuns.

Iubiţi cetitori! Luaţi aminte, că şi noi adesea pe acest pământ suntem în situaţia soldaţilor lui Alexandru cel Mare. Din urmă, ne alungă Diavolul cu armata lui, căutând să ne piardă sufletele din toate părţile. In calea noastră apar râuri de plăceri, şi de bucurii deşarte, care adesea stârnesc în sufletul nostru o sete de nedescris. Unii gustă din ele şi mor nemântuiţi.

Ce face însă Dumnezeu? Ca să nu ne pierdem sufletele, îşi pune crainicii săi, (ingerii) în sfânta lui biserică şi în sfintele slujbe, strigându-ne: *„Nu iubiţi lumea, nici cele ce sunt într'ânsa. Căci toate sunt pieritoare".*

Fericiţi sunt cei ce ascultă acest strigăt, căci vor ajunge la locul destinat—Cerul unde îi aşteaptă *„mâncarea cea neperitoare".*

Preot P. CHIRICA
Bis. Barnovschi Iaş

O veste bună pentru ieşeni

Soldăm tot stocul de încălţăminte cu preţuri eftine fără concurenţă începând de Sâmbătă 17 ct.

Luna Eftină

la magazinul de încălţăminte

QUADRAT

IAŞI — Str. Ştefan cel Mare 15

Lei 125 pantofi de casă — Lei 145 pantofi de copii
Lei 195 pantofi de saten — Lei 295 troteururi de piele
Lei 325 pantofi de antilopă — Lei 345 pantofi bărbăteşti

STOFE Ultimele creaţiuni ale făbricelor

W. SCHERG & Co. Braşov

găsiţi la secţia de stofe a firmei

Fr. Vartparonian & Fr. Hlebnikian

SUCURSALA IAŞI -- Str. Ştefan cel Mare No. 61

TELEFON 1539

RAION SPECIAL pentru uniforme ofiteresti toate armele

TESTA

La dureri de cap, dinţi

Cucoana Chiriţa

întorcându-se din viligiatură, cu noui decoruri şi sub altă ocârmuire, cu dragoste anunţă pe cei ce o simpatizează, că-şi deschide iar

Bodega

de pe strada Lăpuşneanu.

Deci:

Prea cinstita voastră faţă
Cu smerenie o aştept
Duminică dimineaţă
Ora 11 înainte!

Desfacere totală de încălţăminte

din cauza mutării

LA —

TEGRA

strada Cuza Vodă No. 69

cu preţuri până la 50% reducere

Tot ce e mai modern
Tot ce e mai frumos şi nou

găsiţi la magazinul de sticlărie şi porţelanuri

„TURDA"

STR. CUZA-VODĂ (vis-a-vis de Banca Moldova)

Cristaluri, servicii de masă şi cafea marca Rosenthal şi Hutchenreuter, obiecte de artă, Bibelouri. Depozit de becuri şi lămpi electrice

Toate mărfurile se vând cu preţuri extrem de reduse.

Cinema Sidoli

De astăzi până Luni 26 Sept

Zilnic dela ora 3 incontinuu până la 1 noaptea

— 2 opere monumentale —

Declasaţii

— cu —

CLIVE BROOOK

Al doilea film

Aventurile detectivului Buldog Drumond

— cu —

John Barrymore

Azi la PHOENIX

dela ora 3 p. m.

Preţuri: 14, 10 şi 5 lei

DIN NOU REEDITAT — —

OGORUL

superba capo-d'operă reeditată de Metro-Goldwyn cu

Louise Rainer şi Paul Muni

Al doilea film

BETIVUL

cu Wallace Beery

Două filme cari au repurtat cele mai răsunătoare succese.

Complectare: Jurnalul sonor

Astă-seară

la ora 21.45 pleacă trenul cu

50% REDUCERE

Iaşi-Bucureşti

Inapoierea Marţi seara

Inscrieri şi informaţiuni la

WAGONS-LITS // COOK

Iaşi Piaţa Unirei 1

Informaţiuni

x **Dl. Profesor Doctor I. Tănăsescu, reintors în localitate, dă consultaţii zilnice între orele 1—4 d. m. (str. Coroi 4 bis).**

x DR. GH. COSTIN medic radiolog consultă zilnic dela orele 3—5 p. m. în str. Petru Rareş No. 9. Telefon 1372.

x **Doamna Profesor Doctor Puşcaru** a reînceput consultaţiile, 4-6 pentru boale de ochi, Str. Ralet 6.

x D. DR. C. STRAT, Asistent universitar şi Medic al Casei Asigurărilor Sociale va consulta şi diagnostica cu raze Roentgen, cu începere dela 1 Octombrie a. c. în str. Lascar Catargi 51 colţ cu str. Vasile Conta.

x **Dr. M. Segal** *medic de spital,* **mutat** *în str. Cuza Vodă No. 83 (Palatul Braustein), consultă şi operează boli de* **nas, gât şi urechi** *între 8-10 a. m. şi 3-6 p. m. Telefon 1767.*

x **Contra durerilor musculare, articulare, sciatice** de natură reumatică sau gutoasă întrebuinţaţi **Frantzbrantwein Mentoformic Dr. Ratianu** aprobat de Consiliul Sanitar Superior. Alină durerile redând buna dispoziţie.

Depozit Farmacia Dr. Ratianu, Iaşi Cuza Vodă 83.

DE VÂNZARE Ford 35, de 4 persoane închis perfect; Chevrolet de 4, deschis, ambele cauciucuri noi. A se adresa d-lei M. Carpinschi str. Domnească 6 Fălticeni.

DE ÎNCHIRIAT de la 26 Octombrie un apartament compus din holl, 4 camere mari, baie, bucătărie, cameră pentru personal, parc frumos, Strada Coroi No. 4. A se adresa acolo.

DE ÎNCHIRIAT sau de vânzare apartamente 3 camere şi 2 camere. St. Andrei 65.

CUMPĂR mobile de ocazie. A se adresa la ziar sub M. C.

PERDUT între Conservator—Demek, o mănuşă piele maron. Recompensă dacă se aduce în str. Procopie No. 26, Ciurea.

Pepiniera Viticolă Cotnari-Iaşi

PUBLICAŢIE

No. 204 1938 Septembrie 15

Se aduce la cunoştinţa generală că în ziua de 30 Septembrie 1938, ora 10 dim. se va ţine licitaţie orală în cancelaria pepinierei Cotnari-Iaşi pentru arendarea pe timp de 1 (un) an a suprafeţei de 40 ha. teren arabil din moşia Juleşti-Mici, proprietatea pepinierei.

Orice informaţiuni se pot lua dela pepinieră în zilele şi orele de serviciu.

Şef Pepinierei, M. I. Găgiulescu
Secretar, Neculai C. Vasiliu

Dr. Adrian Ştefănescu

Medic de Spital

Boli interne şi nervoase

METABOLISM BAZAL

Consult 4—6 p. m.

str. Tăului No. 2

Telefon 2269

DOCENT DOCTOR

Gh. Plăcinţeanu

chirurg primar

Chirurgie şi Ginecologie

Cons. 3—5 d. a.

ALEIA ALEXANDRI No. 5

Telefon 1540

Ultimele noutăţi literare

în vitrinele librăriei Ath. D. Gheorghiu

Edgar Hoover—„Crime aux Etats Unis"
Francis Carco — „Boheme d'artiste"
H. Duclos — Le droit de l'inteligence"
Thyde Monnier —„Le pain des pauvres"
Van Leon — „Histoire de l'art"
Theodor Makhine—„L'Armée rouge"
Paul Chack—„Marins a la bataille"
Fritz Weil-„Edouard Beneş"
Aldous Huxley—Marina di Vezza"
Maxime Gorki—„La culture et le peuple"
Marcel Willard — „De Babeuf a Dimitrof"
Maurice Paleologue— „Les precurseurs de Lenine"
Maurice Baring—„Darby et Joan"
Paul Morand—„Isabeau de Baviere"
Magnus Hirschfeld — „Le tour du monde d'un sexologue".

Urmăriţi săptămânal rubrica noastră şi zilnic vitrinele cu ultimele noutăţi literare şi ştiinţifice. Se primesc abonamente pentru: Marianne, Gringoire, Candide, Je suis partout, The times, singurele reviste care vă pot ţine la curent cu ultimele evenimente internaţionale.

Vaccinările anti-tifice

Redeschiderea şcoalelor de toate gradele din oraşul Iaşi s'a amânat — precum se ştie —pentru ziua de 1 Octombrie a. c. din cauza epidemiei de febră tifoidă.

Pentru ca măsurile de profilaxie privitoare la combaterea acestei epidemii să poată fi aplicată şi şcolarilor, care fiind din alte localităţi sunt înscrişi la şcolile din oraşul Iaşi şi urmează a se prezenta la 1 Oct. a. c., se aduce *de urgenţă* la cunoştinţa acestor şcolari, că sunt obligaţi să se prezinte negreşit serviciului sanitar judeţean sau al oraşului, pentru vaccinare, astfel ca să se poată prezenta la şcolile respective în stare de munitate.

Citiţi „OPINIA"

Pregătiri pentru botezul avionului „Iaşi"

După cum am anunţat, în ziua de Duminică 16 Oct. va avea loc pe terenul Flotilei I Av. solemnitatea botezului avionului „Iaşi", procurat de Filiala A. R. P. A. prin benevola contribuţie a cetăţenilor jud. nostru.

Cu ocazia acestei mari solemnităţi, va avea loc şi un meeting de aviaţie, cu avioane ale Soc. A. R. P. A. ce vin special din Bucureşti, şi cu concursul Flotilei aviaţiei locale.

In tot cursul zilei de 16 Oct. se vor face sboruri de agrement pentru publicul amator, cu cei mai desăvârşiţi sburători.

Sperăm că nimeni nu va lipsi dela această grandioasă manifestare aviatică.

Cronica Sporturilor

Derby-ul Iaşului

Textila contra Victoria c.f.r.

Cu doi reprezentanţi în divizia naţională B, Iaşul sportiv a primit o mică satisfacţie în lupta dârză ce o susţine pe acest tărâm.

Până în prezent însă, divizionarele ieşene, n'au corespuns aşteptărilor.

Pe teren propriu şi în deplasări, divizionarele noastre au obţinut rezultate mediocre, cu unele excepţii ale „Textilei" care îşi menţine titlul de divionară No. 1.

După o lungă întrerupere, grupările Textila şi Victoria c.f.r., se întâlnesc din nou; dar în condiţiuni cu totul deosebite.

Combatanţii matchului de mâine, emit pretenţii egale, la însuşirea celor două puncte.

Textila, favorita matchului va trebui să oprească elanul feroviarilor, cari ţin foarte mult să se reabilitezе în faţa publicului ieşan, după repetatele înfrângeri suferite.

Intre adversarii noştri, nu este altă linie de „unire" — decât acea a înfrângerii Săptămâna trecută trecută, Textila şi Victoria, au cedat respectiv lui Sporting şi D. V. A.

Prin această prizmă „derby-ul Iaşului" prezintă puncte atractive, mai ales că victoriştii nu vor ceda prea uşor.

La reeditarea matchului, mult gustat în anii trecuţi, sportivii ieşeni, vor asista sperăm în număr impresionant.

Wolley-ball

După o continuă şi rodnică activitate punctată de victorii memorabile, Macaby-Hacoah a cedat, în „nocturnă" în faţa C. F. R-ului, care a deplasat o ventabilă reprezentativă a României.

Herold şi Schlemiger, (Telefonclub, şi O. C. B.) au contribuit în mare măsură la revanşa câştigată de feroviarii bucureşteni.

Desigur că eşecul, ieşenilor, a produs nemulţumiri; zilele acestea a avut loc o agitată şedinţă, a secţiei de wolley-ball unde s'au pus la punct chestiuni de organizare şi conducere, ce nu vor mai ocaziona „unele eşiri", puţin sportive ale jucătorilor wolleyboliştii — activitatea va fi intensificată, şi săptămâna viitoare „Sportul studenţesc Bucureşti" va juca la Iaşi.

SEMM.

Examene

pentru medici secundari

In zilele de 18 şi 19 Noembrie vor începe la Bucureşti, Iaşi şi Cluj examenul pentru ocuparea posturilor de medici secundari vacante la spitalele Ministerului Sănătăţii şi Ocrotirilor Sociale. Condiţiunile de înscriere sunt publicate în Monitorul Oficial cu No. 214 din 15 Septembrie 1938.

Oborul dela Ungheni

Am publicat ieri o informaţie prin care—involuntar—am făcut nedreptate d-lui căpitan Dimitriu, primarul oraşului Ungheni.

Era vorba de oborul de cereale şi de o mică frictiune dintre primarul Unghenilor şi Camera de Comerţ Iaşi.

Dl. primar Dimitriu a înfiinţat încă din August un obor frumos şi bine plasat, satisfăcând perfect nevoile locale.

Insă Camera de Comerţ a mai pretins o gheretă specială pentru încasatorul dela Iaşi. Dar primăria Ungheni n'are fonduri disponibile; şi va satisface această cerere numai dacă i se va destina un fond din încasările destul de frumoase, în Obor, ale Camerei de Comerţ.

Cu acest prilej, subliniem că d. primar Dimitriu a construit la Ungheni, în vara aceasta, un modern şi solid abator, satisfăcând o veche nevoe a orăşelului.

Inscrierile la pregătirea premilitară

Inştiinţare

Se aduce la cunoştinţa tinerilor premilitari născuţi în anul 1920, în alte localităţi, decât Municipul Iaşi, şi cari îşi au în prezent domiciliul în Iaşi,—următoarele:

1. Sunt obligaţi să se prezinte pentru înscriere la pregătirea premilitară, la sediul Subinspectoratului P. P. Municip. Iaşi. strada Cuza-Vodă Nr. 8.

Inscrierile se fac începând din ziua publicărei acestei inştiinţări până la data de 20 Octombrie a. c. zilnic între orele 8-13.

2. Toţi tinerii clasei 1942 (născuţi în anul 1920), atât acei născuţi în Iaşi cât şi acei născuţi în alte localităţi şi stabiliţi în Iaşi, sunt obligaţi, potrivit Legei pentru pregătirea premilitară, să se prezinte la vizita medicală a Domnilor Medici de Circ. Sanitare, pe raza cărora domiciliază.

— Această vizită medicală se face începând dela 1 Oct. până la 20 Oct. a. c. (în afară de zilele de sărbători legale şi Duminicile), zilnic între orele 9—11, la dispensarul Circ. Sanitare respective domiciliului tânărului.

—Domnii Medici de Circumscripţii au dispoziţiuni în acest sens.

Ziua de 19 Oct. a. c. este ultima zi de vizită medicală.

— Domnii şefi de întreprinderi industriale, comerciale, patronii de ateliere, magazine etc., sunt rugaţi să trimită tinerii din această categorie aflaţi în serviciu la vizita medicală, în zilele de lucru, orele arătate mai sus.

Subinspectoratul P. P. Municipiul Iaşi

Acţiunea Blocului pensionarilor ieşeni

(Continuare din pagina 1-a)

Organizarea şi proectele pentru viitor

„Asupra tehnicei instituţiei noastre am reuşit să fixăm organizarea secţiilor Blocului, consolidând Banca populară prin sporirea Capitalului Social; casa de ajutor s'a organizat în forma dorită de iniţiatori donatori, iar Casa de ajutor pentru deces care a luat un mare avânt în cei doi ani dela înfiinţarea ei, având înscrişi astăzi 1300 membri, se bucură de o încredere unanimă, dându-se în ultima lună cota de ajutor *7400* lei (şapte mii patru sute).

Tot asemenea acţionează şi celelalte secţiuni.

Proecte pentru viitor

Ca proecte pentru viitor, suntem în studiul şi altor mijloace pentru a veni în sprijinul uşurării vieţii membrilor din Blocul nostru al pensionarilor.

Chiar zilele trecute, am fost la Galaţi şi Brăila împreună cu directorul şi casierul Băncei noastre populare (d. I. Dodon şi Căpitan Grigorescu) pentru a ne informa la faţa locului asupra organizării economice şi financiare a asociaţiilor pensionăreşti din aceste localităţi şi a culege sugestii aplicabile în organizaţia noastră din punctul de vedere cooperatist, uşurând astfel cât mai mult viaţa şi obligaţiile de sacrificii materiale mai cu seamă a celor mai nevoiaşi dintre pensionari.

In formaţiile precise luate în special dela asociaţia pensionarilor din Galaţi de care eram informaţi că e bine organizată, le-am expus în ultima şedinţă a comitetului de conducere al Blocului nostru, iar tot ce vom găsi adoptabil ca sistem, de ajutor mutual va fi studiat în comitetele şi se vor lua măsuri de aplicare.

De notat că administraţia financieră din Galaţi dă toată atenţiunea şi sprijinul Asociaţiei pensionarilor, lucrând în cea mai perfectă înţelegere la achitarea pensiilor.

Un cămin al pensionarilor

O însemnată chestiune care preocupă organizaţia noastră din Iaşi este clădirea unui Cămin al pensionarilor, pentru care luptăm de trei ani, reuşind să stringem până în prezent suma de 507000 lei — (cinci sute şapte mii).

Greutăţi mari am întâmpinat în căpătarea unui loc dela Primăria Municipiului nostru.

In chestiunea aceasta îmi rezerv însă a vorbi mai târziu, după licitaţia dela 26 Sept. a. c. a unui loc din str. Ştefan cel Mare predestinat pentru noi de foastă administraţie a d-lui *N. Gane.*

In general încheie convorbirea d. Victor Munteanu, organizaţia noastră pensionărească dela Iaşi îşi urmează cu tenacitate scopul fiinţei sale, scop bine definit: *„Mai binele tuturor prin solidaritate frăţească".*

Reinoesc acest prilej mulţimirile organizaţiei noastre ziarului „Opinia" pentru sprijinul dat încă dela începutul înfiinţări Blocului pensionarilor.

REP.

x D. Petre Brăhuţă, inginer agronom profesor la şcoala de agricultură Ţiganeşti—Tecuci, a fost transferat după cerere, pe ziua de 1 Octombrie la serviciile agricole, repartizându-se ca şef al circumscripţiei agricole Pungeşti, jud. Vaslui.

PHILIPS

PHILIPS RADIO
deschide noul sezon cu
SENZAȚIONALELE MODELE
1939
VIZITAȚI REVÂNZĂTORII NOSTRI

Stiri judiciare

Delapidare.— Inalta Curte de Casație a respins recursul făcut de d. Victor Alexandrescu din str. Ponoarei 16.

Acesta fiind conductor postal cu achitarea mandatelor militare, a delapidat suma de 30 mii lei, pentru care fapt a fost condamnat la 1 an închisoare.

Inalta Curte de Casație i-a menținut definitiv pedeapsa.

*

Tentativă de viol—Inalta Curte de Casație a respins recursul făcut de cârciumarul V-le Păsăru din Roman, condamnat la 1 lună închisoare pentru tentativă de viol.

*

Punere sub interdicție— La tribunalul local s'a înregistrat cererea d-nelor Margareta Zosin, Elena Stoienescu și d-lui Anton Vidrașcu, prin care cer punerea sub interdicție a d-nei Elisabeta Vidrașcu din Aleea Ghica Vodă No. 1.

Petiționarii cer instituirea unei comisii medicale, arătând că d-na Vidrașcu dă semne evidente de avansată senilitate și este sub influența unuitrate care încearcă să-i capteze averea.

*

Proces de falș. — Curtea de Apel secția I a judecat procesul de falș intentat brutarului Leon Simionovici condamnat la o lună închisoare pentrucă ar fi semnat în fața lui o poliță de 10 mii lei, pe comerciantul Miluță Sane din str. Cuza Vodă.

Procesul a fost amânat pentru a se depune raportul de expertiză.

*

Ultraj.—Tribunalul Neamț și-a declinat competința în favoarea instanțelor militare, pentru a judeca procesul de ultraj intentat comerciantului Sami Baraf din P. Neamț.

Inculpatul a făcut apel.

Teatrale

Pentru premiera de deschidere „Trandafirii roșii", a Teatrului Național, s'au reținut aproape toate biletele. Astfel că se prevede ca astă seară, teatrul nostru, să joace cu plenadă.

*

E vorba să fie angajat la Naționalul ieșan, în locul rămas vacant de pe urma plecărei d-lui C. Rovințescu, un vechi actor d. C. Hociung, fost în ultimul timp angajatul companiei teatrale „S. C. I. T. A." din București.

Informațiuni

x *Uniunea Camerelor de Muncă* a depus la Ministerul Comunicațiilor prin dl. Ștefan Fughină, delegatul Uniunii, un memoriu amplu, privitor la poziția maeștrilor constructori față de viitorul „Corp de Antreprenori de lucrări publice și particulare".

Prin acest memoriu, maeștrii constructori din întreaga țară cer să fie înglobați cu toate drepturile în „Corpul de Antreprenori".

x Locuitorii din str. de Nord roagă direcția Uzinei de Electricitate de a dispune înlocuirea becului defect din str. Spit. Pașcanu (imediat după spital), unde, noaptea domnește un întuneric de nepătruns.

x D. dr. Berbeciu medic șef al municipiului, atrage atențiunea tuturor medicilor practicieni că, în conformitate cu legea sanitară, sunt obligați a declara imediat cazurile de boli infecto-contagioase.

x D. Alexandru Condurachi ing. agr. cl. II-a șeful circ. agricole Pungești, jud. Vaslui, a fost transferat după cerere, pe ziua de 1 Octombrie în aceeași calitate la circ. agricolă Bahlui, jud. Iași.

x La Academia de Muzică și Artă Dramatică „George Enescu" din Iași, s'au prelungit înscrierile până la data de 8 Octombrie a. c.

și fumul de țigări lasă urme pe dinți. Acest inconvenient se poate înlătura însă ușor: Pasta de dinți NIVEA curăță și albește splendid dinții, iar apa de gură NIVEA înviorează și dă o respirație curată.

Există pastă de dinți NIVEA spumoasă și nespumoasă

Preocuparea zilei

Amânarea discuțiilor anglo-germane

Berlin 24.—Asupra celor discutate la Godesberg în întrevederea dintre d-nii Hitler și Chamberlain s'a dat un comunicat final, care însă nu dă amănunte prea ample.

Comunicatul arată că s'a ajuns la întocmirea unui memorandum, care să fie remis guvernului cehoslovac.

Se speră că în acest mod va fi soluționată definitiv situația.

Agenția D. M. B. arată că punctele susținute de d. Hitler în conversațiile avute sunt:

1) revizuirea completă a frontierelor cehoslovace, ținând seama de revendicările polone și ungare.

2) retragerea imediată depe teritoriul sudet a trupelor și poliției cehe cu predarea imediată a puterii administrative în mâinile autorităților Reichului;

3) Exterminarea definitivă a bolșevismului în Europa Centrală prin denunțarea tratatului de asistență mutuală dintre Cehoslovacia și Uniunea Sovietică.

Ziarele subliniază că o condiție „sine qua non" pusă de Fuehrerul Hitler este și despărțirea slovacilor de Cehoslovacia.

De asemenea, Germania mai cere demobilizarea armatei cehoslovace, centrul economic și militar și încheierea unui pact favorabil Germaniei.

Unele ziare merg mai departe, cerând ca Cehoslovacia să dispară complect de pe harta Europei.

Amânarea conversațiilor

Eri dimineață, la ora 11, urmau să fie reluate conversațiile între d-nii Hitler și Chamberlain.

Deoarece în prima zi s'au făcut numai o pregătire a terenului pentru discuțiile ce aveau să urmeze, se punea mare bază pe ziua de Vineri.

Iată însă că discuțiile au fost amânate. Delegația engleză de la Godesberg a anunțat acest lucru.

Dl. Chamberlain a renunțat deocamdată la discuții, trimițând o scrisoare d-lui Hitler.

Corespondentul Agenției Havas transmite:

In cercurile politice de aci se crede că d. Chamberlain a cerut în scrisoarea adresată Fuehrerului anumite asigurări de cari ar depinde reluarea conversațiilor.

Conversațiile între cele două delegații depind de răspunsul pe care Cancelarul Hitler îi va da la scrisoarea d-lui Chamberlain.

Impresia la Londra

Londra 24.—Știrea întreruperei conversațiilor de la Godesberg a provocat o impresie profundă.

Cercurile politice cât și populația sunt foarte îngrijorate,

La bursă continuă să se înregistreze scăderi mari.

Se așteaptă reîntoarcerea d-lui Chamberlain spre a se ști care este situația.

Toate ziarele apar în ediții speciale din 15 în 15 minute, ținând opinia publică în curent cu mersul evenimentelor.

Scrisoarea gen. Fochet

Praga 24.—Atașatul militar al Franței la Praga a trimis la Paris demisia sa din armata franceză și renunțarea la cetățenia franceză.

Generalul Fochet a primit comanda unui corp de armată cehoslovac.

El a trimis la Paris o scrisoare în care arată că a recurs la acest gest din indignare față de atitudinea patriei sale în problema cehoslovacă.

Gestul generalului Fochet a fost imitat de către toți membrii misiunei franceze în Cehoslovacia.

Gestul a provocat o impresie deosebită în cercurile cehoslovace.

Protestul muncitorilor ruși

Praga 24.— Posturile sovietice de radio au transmis știrea că muncitorii ruși din diferite centre au manifestat împotriva atitudinei Franței față de problema cehoslovacă.

In unele regiuni, muncitorii au declarat greva generală în semn de protest.

Declarațiile d-lui Litvinov

Moscova 24.—Ziarele reproduc pe larg discursul rostit de dl. Litvinov la Societatea Națiunilor și unele declarații făcute de comisarul poporului la externe.

Dl. Litvinov învinuește pe Franța și Anglia că s'au înțeles mai înainte cu Germania asupra chestiunei cehoslovace, iar toate discuțiile nu sunt decât teatru.

Problema cehoslovacă a fost rezolvată mai de înainte, de către d-nii Hitler, Chamberlain și Daladier, a declarat dl. Litvinov.

Ştiri şcolare

Ministerul Ed. Naționale a revenit asupra deciziei prin care erau excluși din învățământ învățătorii Brăescu Neculae dela Codăești Tutova, Todirașcu Maria dela Fântâci-Vaslui și Morcov Ana dela Poiana-Botoșani, menținându-i ca titulari în învățământ.

*

Dl. Insp. C. Lascar-Huși a fost delegat din partea M. Ed. Naț. să facă parte din comisia instituită pentru cercetarea lucrărilor de construcții școlare din jud. Soroca.

*

In baza referatului direcției școlii de îndreptare Copou, se aprobă numirea d-lui Vasile Chiriac normalist, ca învățător suplinitor la acea școală.

*

M. Ed. Naț. acordă d-lui C. Dănilă inst. autorizația de-a funcționa în orele libere ca învățător la școala evangelică, pentru predarea obiectelor în limba română.

*

Dl. Titus Minea al II-lea reușit la examenul de Revizori și actualul Rev. șc. al jud. Bălți, o sosit la Iași pentru a depune niște lucrări urgente la insp. sc. al Ținutului Prut.

In chestie sanitară

Deoarece în reportajul de eri referitor la campania sanitară din ținutul nostru, s'au strecurat unele erori de zal, facem rectificările necesare.

Nu e vorba de o epidemie de tuberculoză și pelagră, ci de creșterea numărului de bolnavi.

Centrul de pelagroși se află la Păscești-Dragomirești (Roman).

Nu e vorba de o secție specială de tuberculoși la spitalul din Botoșani, ci de amenajarea unui sanatoriu de 100 paturi într'un centru climaterie din jud. Botoșani.

Nu va rămâne ieșan care să nu vadă „Iluzia cea mare" de Luni la Cinema „Scala".

Pentruca acest lucru să fie posibil, spectacolele la „Scala" vor începe de Luni cu „Iluzia cea mare" dela ora 10 dimineața, în fiecare zi, până la 1 noaptea.

Cu toate sacrificiile necesitate de bogatul program, prețurile vor rămâne aceleași, reduse.

ACTE DE NOTARIAT

La tribunalul comercial s'au înregistrat următoarele acte:

— Vidrașcu Anton ș. a. dau act de împărțirea imobilului „Vidrașcu" din aleia Ghica Vodă 1.

— Maria Petraru vinde lui Gh. Gh. Căruntu imobil str. Pictorului 4, cu 120 mii lei.

— Ioan Raiciu vinde fiicei sale Smaranda Geambașu parte din imobilul din stradela Sărarie 15. Cu 150 mii lei.

— Fira Caraman vinde lui Ioan Chiper imobil str Carpați 52. Cu 12 mii lei.

— Irihăm Maria la căsătoria cu Strul Dechteor își constituie dotă suma 220 mii lei.

— Elena Drăghici vinde lui Eugen Hairubilian imobil str. Stejar 71 cu 100 mii lei.

— Valeria Loghin împrumută dela Anica Romanescu suma de 250 mii lei, ipotecând imobilul din str. Lățescu 6

— Maria Stoian la căsătoria cu Lt. Filliti Barbu, își constituie dotă imobilul din str. V. Lupu 6.

Dece mai aveți hemoroizi?

Ce trebuie să suporte bieții nervi sub chinurile hemoroizilor, cari la început s'au arătat a fi atât de inofensivi și cărora nu li s'a dat nici o importanță? Intrebuințați la primele simptome supozitoarele Anusol Goedecke. Ele ușurează și vindecă. Intrebați medicul Dv.

X Anusol Goedecke

Pomenirea Eufrosinei Balș

Mâine fiind sfânta Eufrosina, Epitropia Sf. Spiridon a hotărât pomenirea marei donatoare Eufrosina Balș, care după cum se știe a donat imobilul din str. Lascar Catargi, unde se află azilul de bătrâne.

Astfel mâine dimineață se va oficia un parastas la mormântul Eufrosinei Balș, iar la ora 4 p. m., va avea loc o slujbă religioasă în Capela de la Azilul de bătrâne.

CERETI PRAFURI ORIGINALE COCOSEI

D-OCTOR
A. Socolovschi
Specialist în boli și operații
de nas, gât, urechi
PIAȚA UNIREI
Str. Săulescu 2
DIATERMIE SPEC. ORL.
Inhalație cu ozon (electr)
electroterapie, înaltă frecv.
Cons. 8½-10, 12—2, 5—7

Dr. R. DAMSKER
Medic de Spital
BOLI INTERNE
plămâni, inimă, rinichi
Str. Ghica Vodă No. 32

D-NA DENTISTĂ
L. CARC
reîntorcându-se în localitate și-a reluat consultațiile în cabinetul d-sale din
Str. Săulescu 2
(colț Piața Unirei)
Execută orice lucrări moderne precum și coroane din os (după culoarea dinților)
Cons. 10-1½ a. m. 4-7 p.m.

Citiți în pag. IV-a
ULTIMA ORĂ

Nu va rămâre ieșan care să nu vadă „Iluzia cea mare" de Luni la cinema Scala cel mai mare film al tuturor timpurilor.

x **Durerea de bătături** te enervează și te indispune. Remediul îl găsiți în preparatul „ANTICALUS" soluție și pomadă care alină durerile și desființează bătăturile. Depozit Farmacia Dr. Ratianu strada Cuza Vodă 83.

De închiriat

în strada Bărboi No. 6:
1. O cameră și bucătărie confort modern.
2. Patru camere, bucătărie, camară de lemne etc. Se pot vizita zilnic între orele 10—2 p. m. și 4—6 p. m.

Călătorii eftine și com de cu 50% reducere pe clr. Iași — București d.s și întors cu plecarea Sâmbătă ora 21.47 și înapoierea Marți seara ora 23 din Capitală. Locuri limitate. Informațiuni și înscrieri la Agenția Wagons-Lits // Cook Iași, P. Unirei 1. Inscrierile se primesc până Vineri ora 6 p. m.

De vânzare

casă gospodărească, solidă, 4 odăi, bucătărie, cămări, pivniță, apă, lumină electrică etc.

Poziție centrală lângă tramvai și Hală. Preț foarte avantajos. A se adresa la ziar.

VINE PESTE CÂTEVA ZILE VINE
OMUL INVIZIBIL
Cea mai formidabilă invenție a secolului XX

De Luni la SCALA Cel mai mare film al timpurilor
ILUZIA CEA MARE
(Războiul de eri și de mâine)
cu Erich von Stroheim, Jean Gabin, Dita Parlo, Pierre Fresnay
odată cu capodopera lui WILLY FORST
-- PRIMA IUBIRE (Serenada umbrelor) --
cu HILDE KRAHL și IGO SYM
Un program care va cuceri Iașul.

ULTIMA ORA

Se aşteaptă un ultim răspuns dela Praga

la memorandul german -- Dar au început mişcările de trupe. Situaţie încordată între Polonia şi Rusia.

Godesberg 24—Aseară la ora 23,15 d. Chamberlain s'a dus la hotel „Dresden" pentru a continua discuţiile cu d. Hitler.

Premierul britanic a fost primit chiar de Führer la intrarea hotelului.

La discuţii au luat parte d-nii Hitler, Chamberlain, von Ribbentrop, Henderson şi Schmidt.

La ora 2,20 un autocamion a părăsit curtea hotelului. Şoferul a declarat publicului care aştepta : —„Va mai trece un ceas sau două, până la plecarea d-lui Chamberlain".

La ora 3,30 (2,30 ora Bucureşti N.R.), întrevederea diplomatică a luat sfârşit, după peste 3 ceasuri de discuţii.

Dl. Chamberlain s'a înapoiat la hotelul „Petersberg".

Germania a formulat noui propuneri

Guvernul din Praga urmează să decidă

Impresia la miezul nopţii era că ultima vizită a d-lui Chamberlain avea un caracter protocolar, pentru a masca ruperea negocierilor.

Insă prelungirea vizitei a adus o nouă rază de speranţă.

S'a aflat că d. Hitler a înmânat d-lui Chamberlain un memorandum, pe care să-l aducă la cunoştinţa guvernului din Praga.

Dl. Chamberlain a declarat astă noapte ziariştilor :

— Nu-i cazul a se vorbi de un eşec complect.

Germania a formulat noi propuneri care vor fi aduse la cunoştinţa Cehoslovaciei. Acuma totul depinde de guvernul din Praga.

*

Astăzi dimineaţă, d. Chamberlain a plecat cu avionul spre Londra, ducând cu d-sa—pe cât se zice —*o atmosferă favorabilă.*

Astăzi, Consiliu de miniştri la Londra

Londra 24.—Dl. Chamberlain a părăsit Germania azi dimineaţă la ora 8.30 venind la Londra cu avionul.

La prânz va avea o consfătuire cu sfetnicii săi, iar după amează se va întruni consiliul de miniştri, spre a se discuta punctele memorandului german.

Aceste puncte au fost comunicate eri telefonic guvernului englez.

Astăzi urmează să se fixeze atitudinea guvernului faţă de teza germană.

Memorandul german

Paris 24 — In legătură cu memorandul d-lui Hitler înmânat d-lui Chamberlain ziarele arată că răspunsul Germaniei ar cuprinde următoarele puncte :

Cedarea în termen de 8 zile a teritoriului locuit de germanii sudeţi, în proporţie de 65—75 la sută din totalul populaţiei; plebiscit în celelalte regiuni cu majoritate germană categorică; schimb de populaţie între cehi şi germani ; Germania nu acceptă să garanteze frontierele Cehoslovaciei, dacă Polonia şi Ungaria refuză să dea garanţii asemănătoare.

Se anunţă că dl. Chamberlain a trimis personal pretenţiile Germaniei, guvernului din Praga ; iar după consiliul de azi de la Londra, memorandumul va fi pus în discuţia franco-engleză.

Londra 24.—In cercurile politice se afirmă că dl. Chamberlain a renunţat la schimb de scrisori cu dl. Hitler spre a avea documente scrise.

Pe baza acestor documente va putea vorbi la Paris, arătând cum au decurs lucrurile.

„Clipa hotărîtoare a sosit"!

Ordinul de mobilizare în Cehoslovacia

Praga 24.—Havas transmite :

Aseară la ora 22,40 toate posturile de radio din Cehoslovacia au transmis ordinul de mobilizare generală.

Sînt mobilizate toate persoanele până la vrîsta de 40 ani. Şi sînt rechiziţionate toate vehiculele particulare.

Ordinul de mobilizare închee cu aceste cuvinte:

— Clipa hotărâtoare a sosit. Fiţi viteji şi credincioşi. Lupta noastră este pentru justiţie şi libertate !

Ordinul a fost cetit în toate limbile naţionalităţilor conlocuitoare.

AZI LA SCALA dela ora 3 p. m.
Mâine Duminică, dela 9 jum. dim.
Matineu la Scala
CU PREŢURI REDUSE
-- Cele mai superbe trei filme --

Din cauza evenimentelor la ordinea zilei, deschiderea tuturor şcolilor şi universităţilor din Cehoslovacia a fost amânată sine die.

Anglia a cerut guvernului din Praga

să retragă trupele din regiunile sudete

Praga 24.—Inştiinţări oficiale arată că liniştea domneşte în toată ţara. Guvernul este stăpân pe situaţie.

Dl. Beneş a luat aseară jurământul membrilor noului guvern prezidat de generalul Sirovi.

Cu acest prilej, a rostit o scurtă cuvântare, accentuând că cu toţii sânt conştienţi de gravitatea momentului.

S'a anunţat că d. Chamberlain va cere guvernului din Praga să-şi retragă trupele din regiunile locuite de sudeţi.

*

Praga 24.—Aseară s'a întrunit primul consiliu de miniştri al noului cabinet.

S'au luat măsuri militare pentru menţinerea ordinei, mai ales în regiunile unde s'au produs tulburări.

S'a întrunit apoi consiliul reprezentanţilor partidelor din coaliţia guvernamentală.

Cu acest prilej a vorbit dl. Beneş, preşedintele republicei.

Dl. Beneş a arătat încordarea care domneşte în Europa. A cerut tuturor partidelor să lupte pentru ca din aceste frământări statul cehoslovac să iasă neslăbit.

Cabinetul actual va fi completat cu unii reprezentanţi ai partidului populist Slovac.

Deşi autonomist, în urma intervenţiei d-lui Beneş, acest partid a primit să colaboreze cu guvernul.

Teamă de invazia legiunilor sudete

Praga 24.—Aseară se răspândise svonul la Praga că legiunele franc-sudete pregătesc o invazie nocturnă în teritoriile ce urmează a fi alipite Reichului.

Guvernul a luat măsuri intense, spre a se evita orice lovitură militară.

Nu s'a produs însă nici o ciocnire, astfel că noaptea a trecut în linişte.

S'au rupt legăturile telefonice cu Praga ?

Paris 24. — Guvernul francez nu este informat precis asupra celor ce se petrec în Cehoslovacia.

In zadar ministrul de externe a încercat aseară să obţină legătura telefonică cu Praga.

Nu se poate face nici o convorbire telefonică cu Cehoslovacia.

Se crede că firele au fost tăiate pe teritoriul german.

Mari mişcări de trupe în Germania

München 24.--Importante mişcări de trupe se semnalează pe autostrada bavareză.

In tot cursul nopţii au trecut prin München transporturi militare, cu autocamioanele.

Aseară la ora 18 mai multe escadrile de aviaţie au trecut în zbor, spre răsărit.

Polonia gata să intre cu trupele în Teschen

Iar ruşii mobilizează la graniţă poloneză

Paris 24.—Postul de radio Moscova a transmis astă noapte ştirea că Polonia este pregătită să ocupe imediat provincia Teschen pe care o revendică.

Polonia a şi destinat un corp de armată, denumit „corpul polonez silezian" care este masat la graniţa cehoslovacă şi stă gata să intre în Teschen.

Informaţii pe cale particulară din Moscova anunţă că guvernul sovietic ar fi ordonat mobilizarea a 2 milioane de oameni şi masarea lor la graniţa poloneză.

Răspunsul polonez la nota Rusiei

Varşovia 24. — Referitor la nota sovietică prin care se anunţă că în cazul când trupele poloneze ar intra în Cehoslovacia, Rusia va denunţa pactul de neagresiune cu Polonia,—agenţia „Patt" arată că guvernul polonez a remis o notă de răspuns.

In acest răspuns Polonia arată că nu are de dat explicaţii nimănui.

Guvernul polonez cunoaşte perfect punctele acordului încheiat cu Rusia şi nu l'a călcat.

Măsurile luate la graniţa cehoslovacă sunt numai de siguranţă.

In nici un caz n'a făcut nici o mişcare de trupe la graniţa dinspre Rusia.

*

Varşovia 24. — Ministrul polonez la Praga a făcut ieri un nou demers pe lângă guvernul cehoslovac, cerând răspuns urgent la nota trimisă anterior.

I s'a ripostat că, din pricina schimbării de guvern, răspunsul a trebuit să sufere întârziere.

Ministrul sănătăţii sosit astăzi la Iaşi

s'a înapoiat imediat cu avionul în Bucureşti

Dl. general dr. N. Marinescu, ministrul sănătăţii, a plecat aseară din Bucureşti pentru a face astăzi la Chişinău o inspecţie sanitară.

Astăzi dimineaţă la ora 5, în gara Iaşi, a primit o comunicare de la guvern, în urma căreia dl. general Marinescu şi-a întrerupt călătoria şi s'a înapoiat la Bucureşti cu avionul.

Odiseia unor refugiaţi evrei

Constanţa 24.—Eri au sosit în localitate un grup de 28 evrei refugiaţi din Austria.

Acest grup a rătăcit 6 luni pe un şlep, pe Dunăre.

Cum nici o ţară nu-i primea, evreii n'au putut debarca nicăeri.

Din 61 de refugiaţi au rămas numai 28.

Ei au primit autorizarea să emigreze în Palestina, astfel că astăzi se îmbarcă pe vasul „România".

x **O fotografie la automat e o minune. E cea mai bună din cele bune. 2 fotografii artistice Lei 10 la librăria Ath. Gheorghiu.**

x Azi şi mâine, ultimele două zile, în matineele de dimineaţa şi după amiază, la „Scala", cele mai frumoase trei filme: „Vogues 1938" (technicolor) Cavalerii nopţii (cowboy) şi „D-şoara Mozart" cu Danielle Durrieux.

✚

Smaranda, soţie, Aurelia, Eugen, Glică, Turică, Ticuţă, Mitică, Ilenuţa, copii, Izabela, Bibi, Dida, Eugenia, nurori, Tinel, Mirel, Mimiţa, Sisica, Rodica, nepoţi, Virginia, Vasile, Olga, Eugen cu copii, nepoţi, familiile Strat, Moşoi, Diaca, Atanasiu, Aramă, Covacef, Popov, Matzauchief, Grigorian, Moraru, Gh. Motăş, Valentin Motăş, rude, au nemărginita durere să anunţe încetarea din viaţă a dragului lor

Intendant Locotenent Colonel
MATACHE PROTOPOPESCU
în etate de 70 ani.

Roagă prietenii şi cunoscuţii a lua parte la înmormântarea care va avea loc în ziua de Marţi 27 Septembrie a. c. la Cimitirul Eternitatea Iaşi.

Slujba religioasă are loc la ora 14 la locuinţa din str. Sărărie No. 38 Iaşi.

Dl. Comnen

a plecat spre ţară

Geneva 24.—Dl. Petrescu Comnen, ministrul de externe al României, a părăsit aseară Geneva, plecînd spre Bucureşti.

Ştiri poliţieneşti

Incercare de sinucidere

In stare gravă a fost transportat la spitalul Sf. Spiridon tânărul Barcov Boris ucenic la fabrica d-lui Ludvig Schreiner din str. Arcu 5.

Numitul a încercat să-şi pună capăt zilelor, consumînd otravă.

El a lăsat o scrisoare, prin care arată că recurge la acest gest din pricina mizeriei.

Accident. — Autocamionul No. 1032 pe când mergea cu viteză pe str. Palat, a dat peste d. Strul Bander din str. Sf. Andrei No. 67, producându-i leziuni la piciorul stâng.

x Toate ţările au rulat iarăşi întregi filmul „Iluzia cea mare", cu un succes colosal. Ieşenii îl vor vedea de Luni la „Scala".

Cumpăr aur de dinţi, bijuterii. Vindeţi bine **Brătianu** 82
Ceasornicar specializ. Paris

DE VANZARE imobil cu tot confortul situat în strada Apedue 23 situat aproape de Hala mare şi centru. Doritorii se pot adresa la imobil în fiecare zi între orele 2—4.

ORA 12

Situaţia s'a agravat

din pricina mobilizării în Cehoslovacia

Berlin 24.—Din cercurile oficiale se anunţă că a contribuit mult la întreruperea discuţiilor anglo-germane, şi vestea mobilizării Cehoslovaciei.

Această ştire a provocat la Godesberg o impresie penibilă.

Mişcările de trupe

Paris 24.— Informaţiuni primite de Marele Stat Major arată că în Germania se fac importante mişcări de trupe.

In acelaş timp 9 divizii franceze au fost trimise spre linia Maginot de la graniţa germană.

O comunicare importantă

Praga 24.—Se anunţă că atât Anglia cât şi Franţa ar fi înştiinţat guvernul cehoslovac că se poate socoti liber să procedeze cum vrea.

Cehoslovacia poate conta pe sprijinul anglo-francez numai în cazul când este victima unei agresiuni neprovocate,—potrivit tratatelor în vigoare.

Anglia şi Franţa au făcut tot posibilul...

Praga 24--Cercurile politice au urmărit eri cu înfrigurare cele petrecute la Goldesberg.

Impresia la Praga este că Anglia şi Franţa sunt de bună credinţă şi fac toate sforţările pentru menţinerea păcii.

O dezminţire

Paris 24.— Unele ziare au anunţat că trupele germane ar fi intrat în Cehoslovacia. Ştirea a fost însă imediat desmintită pe cale oficială.

Trenchcoaturi
gata şi de comandă
cumpăraţi eftin la
EDUARD

ANUL XXXIV No. 9448

ABONAMENTE:
Lei 350. . . . pe un an
„ 180. . . . „ 6 luni
„ 90. . . . „ 3 luni
„ 35. . . . „ 1 lună
„ 1500. . . Instituţii publice

Atelierele tipografice „Opinia"
IAŞI STR. LAPUŞNEANU 37

1 LEU

OPINIA

Ziar popular cotidian

MARŢI 27 SEPTEMBRIE 1938

TELEFOANE
Redacţia. . . . No. 1298
Administraţia . . . „ 1299
Serv. de noapte red. . . „ 1436

Redacţia şi Administraţia
IAŞI STR. LAPUŞNEANU 37

Director C. R. GHIULEA

BIBLIOTECA UNIVERSITĂŢII IAŞI

A dispărut „nihilismul ţărănesc"

Spiritul ţărănimii ardelene

Niciodata ţărănimea ardeleană n'a constituit o preocupare atât de stăruitoare pentru lumea oficială, ca astăzi. Am avut până eri numeroase teorii, confecţionate în goana automobilului prin sate şi o arhitectură de scheme doctrinare, cari se rostogoleau în pulbere de câte ori ele erau puse în faţa realităţilor ardeleneşti. Ajunsesem să avem tot atât de mulţi teoreticiani ca şi numărul satelor şi să întreţinem o armată de antreprenori ai mediului rural, rătăciţi în controversele electoralului până la desfigurarea celei mai elementare judecăţi asupra robotarilor pământului.

Nu existau fântâni în sate, dar în schimb dădeam supraproducţie de bonjurişti ai agrareanismului. Lipsea orice îndrumare practică pentru sporirea cantitativă şi calitativă a producţiei agrare; însă prin cluburi şi la răspântii de uliţă se etala obositor un savantlâc ad-hoc, pe care nu-l cunoştea nici un popor. Intr'un asemenea tumult de frazeologie eftină, începuse să se perverteasca însuşi spiritul lucid al ţărănimii.

Disciplina muncii şi ordinea în gândire coborau în umbră, aşteptându-se ca dorinţele să se transforme în fapte pe calea minunilor biblice.

Nu vom lămuri aici ceeace a făcut noul regim pentru ridicarea simţită a agriculturii. Bilanţul recoltei din anul acesta stă mărturie grăitoare, atât în ce priveşte concepţia aplicată, cât şi dirijarea tehnică în sectorul nostru agrar. Fără ofensiva agricolă, am fi avut o recoltă normală,—însă nu excedentară de proporţii necunoscute.

Vom sublinia altceva şi anume: schimbarea adusă în mentalitatea ţărănească şi înmormântarea unor legende cari ne-au rătăcit pe drumuri atât de întorto hate şi ne-au făcut să irosim două decenii de muncă constructivă. *A dispărut din sate nihilismul ţărănesc* acea stare de descompunere morală a societăţi româneşti; şi s'a înlăturat mai ales subevaluarea muncii şi a puterilor creatoare.

Ţăranul ardelean ştie astăzi că ordinea, munca şi disciplina sunt singurele legi fundamentale în propăşirea unui popor.

Şi mult mai important de cât orice reformă, rămâne voinţa de a înfrunta necazul şi piedicile din calea plugului şi a secerătoarei.

Adecă, ne-am întors la adevărata stimulare a capitalului sufletesc, pe care îl vătămuisem într'un sbucium atât de inutil şi am statornicit pedagogia corespunzătoare aptitudinilor ţărănimii noastre.

Adeseori sunt întrebat de oameni melancolici, care este starea de spirit a ţărănimii ardelene. Iar eu le răspund scurt: *ţăranii au ieşit din noaptea rătăcitoare şi se bucură de lumina veacului nou.*

Din toată lumea

Riscurile frumuseţii

Se ştie că zilele acestea a avut loc la Copenhaga, capitala Danemarcei, concursul pentru alegerea celei mai frumoase fete din Europa. Erau reprezintate aproape toate ţările din vechiul continent; iar sorţul a căzut asupra d-rei Sirkka Salonen, o tânără şcolăriţă din Finlanda.

„Miss Finlanda" devenită „Miss Europa" era elevă la şcoala de învăţătoare din oraşul finlandez Heimola.

Intrebată de ziarişti despre proiectele de viitor, tânăra fată a răspuns că vrea să-şi continue studiile. Totuşi, nu va putea să devie învăţătoare, de oarece... a fost ştearsă din catalogul şcolii Normale.

Directoarea şcolei a declarat:

— Nu-i serios pentru o şcolăriţă să participe la concursuri de frumuseţe. Asemenea şcolăriţă nu poate deveni institutoare!

Iată o primă decepţie a bietei „Miss Europa"...

Jocul de lotto

Vechiul joc de lotto pare a fi pe cale să reînvie, după ce în Apus aproape dispăruse din circulaţie. In tot cazul e acum iarăşi la ordinea zilei la Paris, graţie faptului că debitanţii de băuturi au organizat câteva zile în şir concursuri cu câştiguri bazate pe lotto.

Jocul de lotto a cunoscut pe vremuri o mare popularitate. Se spune că era jocul favorit al lui Ludovic XVI, al Mariei-Antoinetta şi al ducesei de Angouleme.

In Italia a rămas în vogă sub forma Loteriei naţionale.

Folosirea ploii artificiale

In Germania, ploaia artificială a căpătat o serioasă întrebuinţare practică.

Până acum s'au putut uda, cu ploaie artificială, numai vreo 40,000 hectare teren cultivabil, ceeace face cam 0,15 la sută din toată întinderea agrară a Germaniei. Se lucrează însă pe scară mare, la amplificarea instalaţiilor, cari vor face cu putinţă o sporire a recoltei în valoare de câteva sute de milioane mărci pe an.

Cum plusul realizat la hectar prin mijlocul ploii artificiale pe cale electrică, se urcă la aproximativ 180 mărci, costul instalaţiilor va putea fi amortizat în 5—8 ani.

Scăderea natalităţii în Bulgaria.

Bulgaria, care altădată în privinţa natalităţii, se putea lăli cu un mare excedent, înregistrează de câţiva ani un deficit serios.

Deaceea s'a adus un proect de lege în parlament, care prevede pentru familiile cu copii mulţi, nu numai uşurări de dări, ci şi ajutoare în bani. Ajutoare speciale urmează să se plătească la naştere şi mai târziu, la căsătoria copiilor.

Proectul de lege mai prevede că bărbaţii necăsătoriţi până la 26 ani, să nu poată primi funcţiuni la stat, comune sau alte posturi plătite din bani publici, iar venitul lor să fie încărcat cu un impozit de 40 la sută.

Ce se poate auzi la radio

In timpul unui match de foot-ball jucat în Oakland (America), la care asistaseră 50.000 de spectatori, megafonul anunţă deodată: „Atenţiune! Atenţiune! D. Litrell, care se află printre spectatori, să binevoiască a se duce imediat acasă, deoarece soţia d-sale tocmai a născut un băiat.

In tăcerea ce a urmat, publicul zări deodată sculându-se în sus pe tribună un domn mic de stat şi gras, care se îndreaptă spre uşă, în mijlocul aplauzelor entuziaste ale celor 50.000 de spectatori.

-- În regiunea sudeţilor --

Refugiaţi sudeţi la graniţa germano-cehă.

VA FI SAU NU VA FI RĂZBOI?

Părerile ieşenilor de diferite categorii

Continuăm azi să publicăm răspunsurile ieşenilor la ancheta noastră *„Va fi sau nu va fi război?"*

In ciuda evenimentelor care au devenit mai îngrijorătoare, ieşenii sânt toţi optimişti...

In liniştea casei dela Copou, îl găsesc pe simpaticul ieşean dl. **Petre Bogdan** fost primar al Iaşilor.

In fug cu dl. Bogdan o discuţie asupra diferitelor probleme ce preocupă capitala Moldovei.

Şi la urmă găsesc prilejul de a-l întreba ce crede de situaţia internaţională.

— „Părerea mea personală este că nu va fi război.

O generaţie care a văzut ororile războiului mondial, nu doreşte un nou război.

Şi apoi nu se poate face un război cu generaţia care a trăit grozăviile măcelului trecut"... — încheie dl. Petre Bogdan.

Ce zice dl. Ioan Inculetz?

Conu Mihăiţă Borcea s'a întâlnit cu dl. Ion Inculetz, fost ministru.

Dl. Inculeţ l-a felicitat pe simpaticul avocat ieşean pentru răspunsul ce l-a dat în „Opinia" la ancheta „va fi sau nu va fi război?

— „Da, domnule Borcea, aţi răspuns minunat"...

Dar dl. Inculetz s'a ferit să-şi spună părerea...

Amintim că dl. Mihai Borcea a răspuns că va fi război...

D-na Mariana Racovitză, distinsa soţie a d-lui Osvald Racovitză, fost primar şi deputat.

—„Numai D-zeu ştie ce va fi...

Paza cerească şi înţelepciunea omenească să ne ferească de un război, care ar fi un adevărat cataclism".

D-na Silvia Dângă (Şuşu Grozea) „Miss Iaşi 1938"

—„Război? Nici nu vreau să aud de aşa ceva. Mă cutremur când pronunţ acest cuvânt...

Război înseamnă milioane de văduve, milioane de orfani, oraşe şi chiar ţări nimicite!... Ruine, Ruine şi numai Ruine!..

Iată ce trebue să ştie cei ce vor război.

Dar cred că nimeni nu-l doreşte.

Şi cred că nu va fi"...

D. prof. N Teodorescu.

— „Numai vorbe şi speriaţori.

Fapte,—adică război,—nu vor fi".

D. avocat Aurel Ştefănescu.

— „Generaţia care a trăit un război aşa nimicitor ca cel mondial, nu va mai face altul...

Nu va fi deci, război".

D. prof. Al. Băleanu, directorul Arhivelor Statului.

— „Când d. Chamberlain s'a dus la Berchtesgaden, a fost sigur că nu va fi război.

Dl. Chamberlain este, fără îndoială, unul din cei mai mari prim-miniştri ai Angliei.

Nici odată în istoria Angliei, nu s'a mai petrecut un asemenea gest ca al d-lui Chamberlain...

Mulţi au crezut că a fost un gest umilitor.

Un gest mai înălţător nici nu putea fi.

Dacă va fi sau nu război, nu pot spune nimic...

Să aşteptăm".

P. C. Arhim. Ilarion Bălăiţă de la Mitropolie.

— „Va fi război, fiindcă lumea s'a înrăit. Duşmănia între popoare ii prea mare ca să mai poată fi evitat cataclismul.

Părintele Varlaam, bătrânul călugăr de la catedrala metropolitană, care a trăit şi războiul dela 77, ne spune:

— „Acolo unde nu-i D-zeu ii duşmănie şi deci, nu-i pace.

Să dea Domnul să lumineze minţile oamenilor care diriguesc noroadele, să le alunge gândul cel rău...

Părintele Ghervasie Creţu Marele Ecliriarh al Mitropoliei.

— „Nu doresc decât să fie pace...

Şi va fi pace şi linişte"...

Domnul Dinu, şeful cărţilor străine şi româneşti a librăriei „Gheorghiu" ne răspunde:

„Marii capitalişti se tem să nu-şi piardă „plus valoarea". Marii dictatori se tem să nu-şi piardă „fotoliul de orchestră" şi marea gloată se teme să nu-şi piardă „Sancta Vita"

Atunci cum poate fi război?"

O elevă

—„Deşi mi-ar plăcea să se prelungească vacanţa care-i atât de agreabilă în aceste minunate zile de toamnă, totuşi resping cu groază ideia unui război...

Continuăm a publica răspunsurile. SP.

PRIMEJDIA

Evoluţia evenimentelor europene a dus la o fază foarte primejdioasă.

Dificultatea cea mare credem că provine dela încordarea polono-rusă.

*

Cu Germania, s'ar fi putut ajunge la înţelegere, în situaţia de jertfă impusă Cehoslovaciei de către Anglia şi Franţa.

Se pare că la Godesberg d. Hitler a cerut prea mult; —mai mult decât prevăzuse d. Chamberlain.

Totuşi chestiunea se putea aranja. Odată ce conducătorii cehoslovaci consimţiseră să cedeze regiunile sudete, devenea indiferent dacă la milioanele de sudeţi se adăoga încă un număr de 100,000; sau un plus de câteva sute Km; un oraş mai mult sau mai puţin.

In viitor, în nici un caz cehii nu vor putea duce casă bună cu nemţii-sudeţi. Indepărtarea acestora înseamnă consolidarea statului cehoslovac. A-i ţine cu deasila, mai cu seamă după cele întâmplate, ar insemna să se menţie înlăuntrul statului Cehoslovac un permaneut şi grav focar de tulburări, care vor face viaţa chinuitoare şi vor duce spre prăbuşire.

Deci, se putea face înţelegerea cu Germania; şi era cuminte să se facă,— pentru a se evita riscurile şi ororile unui război.

*

Dificultatea mare a provenit dela pretenţiile Poloniei asupra Teschenului.

Polonia are o manieră de comportare dela care poţi aştepta oricând lovituri militare.

Intrarea trupelor polone în Teschen poate dezlănţui intervenţia Rusiei. Şi asta ar insemna război european.

Primejdia este mare şi imediată. Nu întrevedem cum poate fi evitată. Y.

NOTE

Omul sfinţeşte locul

Infăţişări frumoase într'un sat ieşean

Obligaţiile militare m'au silit acum câţiva ani să cantonez într'un sătuc de la marginea Iaşului.

Locul de adunare ne-a fost fixat pe un tăpşan lăsat în voia bălăriilor şi a mătrăgunei.

Sunetul cornistului a trezit grohăitul porcilor aciuaţi în umbra săracă a scaeţilor, şi curiozitatea copiilor din satul cu salcâmi şi garduri de cătină.

Anul acesta m'a dus întâmplarea pe acele meleaguri, în satul modest cu case răschirate la răscruce de drumuri.

N'am mai recunoscut însă tăpşanul cu bălării de altădată.

Pe locul de taifas al porcilor şi al orătăniilor, a răsărit mândră, o gospodărie durată trainic, cu gard sănătos, acaeturi şi grădină în coastă.

Sătenii mi-au răspuns mândri că aceasta e şcoala lor.

O clădire îngrijită meticulos şi curată ca o machetă de muzeu. Din curtea măturată am trecut în grădinuţa cu flori din faţă,

Straturi îmbinate în paletă măoastră dau o notă de frumuseţe deosebită faţadei.

Ceia ce m'a uimit însă în mod nespus, a fost sala de clas.

Am crescut în mediul învăţătoresc şi ca atare mi-a fost dat să văd felurite şcoli primare.

Dar o sală mai primitoare, mai îngrijită, ca aceasta de acum, nu mi-a fost dat să întâlnesc.

Podeaua lustruită, pupitre spălate, pereţi imaculaţi, gătiţi în hârţi şi tablouri ca o casă de gospodar cuprins, —o ordine şi o curăţenie de parcă nici nu-ţi venea să calci pe jos.

Şi notaţi că vizita era în timpul vacanţei mari, după un de şcoală, când unele şcoli sunt hambare de grâu şi ovăz dacă nu dorm cucoanele în ele.

Am ieşit din această şcoală cucernic, ca dintr'o biserică, atent să nu stric cu nimic ordinea firească şi curăţenia ei desăvârşită.

Afară mă aştepta altă surpriză în grădiniţa îngustă în care se înfrăţeau toate roadele necesare gospodăriei, de la stratul cu verdeaţă până la cantalupii aromaţi.

Copaci tineri se ridică odată cu renumele acestei şcoli şi a perechei de învăţători care străduesc din greu, dar cu folos, pe ogorul culturei.

Terminând de vizitat acareturile micei gospodăioare, cu beci şi grajd sistematic, mi-a părut rău că nu am posibilitatea să chem câţi mai mulţi învăţători să vadă ce poate face mâna omului, chiar din bălării şi într'un sat mai mult cu moravuri de mahala decât de sat.

Socot însă că organele de conducere vor avea ocazia să treacă pe la şcoala din Dancu (căci despre ea e vorba) şi să se convingă că cele ce am scris eu e o palidă imagine a realităţii.

Invăţătorii Octav şi Lucreţia Dominte merită mai mult decât încrustarea acestor rânduri, din partea unui admirator al străduinţei lor modeste în slujba şcoalei.

AUREL LEON

Figuri uitate

Un gingaş poet ieşan

Gh. V. Botez-Gordon

de Leliana O. Popovici

In luna aceasta s'au împlinit 20 de ani de când oraşul nostru a pierdut pe un gingaş şi duios fiu, pe distinsul şi mult regretatul poet *Gh. V. Botez-Gordon*, căzut tânăr, victima aceleeaşi necruţătoare şi crude boli care a întunecat pe vremuri geniala minte a lui Eminescu, iar mai târziu a răpus pe Iosif, Chendi şi alţii; aceşti doi din urmă fiind chiar buni prieteni ai lui Gordon.

Născut în Iaşi, unde şi-a făcut studiile strălucite (absolvent al şcoalei de comerţ şi licenţiat distins al Facultăţii de Drept), se dădea cu tot sufletul, încă din adolescenţă, literaturei, pentru care avem un cult şi un drag nespus. Sensibil, duios iubitor de natură, de nopţi vrăjite de lună, de orizonturi largi, cu suflet bun, cald şi cinstit până la dogmă, fire izolată şi totuşi profund prietenoasă şi iubitoare, creştin convins, gata oricând de a sări în ajutorul celor albi şi lipsiţi, s'a bucurat „cât a trăit" de dragostea, admiraţia şi respectul tuturor cari l'au cunoscut.

Fiu, frate, soţ şi tată incomparabil, nu şi-a cruţat nimic în viaţă, din ce putea da spre fericirea alor lui şi a aproapelui.

Din aceste sentimente născute, era natural să iasă: sinceritatea, adevărul, melancolia şi duioşia cântărilor lui de mai târziu.

La vrâsta de 18 ani abia, începe să publice versuri, în diferite reviste şi cotidiane, primit pretutindeni cu entuziasm, recunoscându-i-se talentul şi prezicându-i-se un frumos viitor (Vlăhuţă, în „Vatra").

In versurile lui de atunci şi mai târziu, trăeşte un profund înţeles al vieţii, o filozofie simplă dar adevărată, un puternic colorit al naturei, a marie admiraţie pentru femeie.

„Femeia e-o podoabă. Un farmec pe pământ.

„Şi vai de aştrii'n care, femeile nu sînt"... precum şi o puternică dragoste de neam şi ţară.

In 1898, la vrâsta de 22 ani, scoate primul volum de poezii (Editura Iliescu şi Grossu, Iaş), intitulat „Versuri", primit de presă şi public, aşa cum merită. Câteva citate din acel volum, „Sonetul" drept prefaţă, sunt dovada talentului şi a profunzimei sentimentelor ce-l frământau încă depe atunci.

Iată sonetul:

Volumul meu

„Cu dragostea cu care o mamă
„Şi'mbrăţişează fiul drag,
„Ce pleacă'n lume, trist pribeag
„Atras de-un vis, care-l tot cheamă,

„Astfel şi eu, copile drag,
„Cu ochii'n lacrimi, prins de teamă,
„Te strâng la pieptu-mi ca o mamă
„Şi te desmerd şi te atrag...

„— Dece te duci? au nu ţi-i bine.
„Colea, în sufletu-mi la mine...
„De-o să te pierd în depărtări,..
„Plăpând stingher şi fără nume,

(Continuare în pagina 2-a)

O veste bună pentru ieşeni

Soldăm tot stocul de încălţăminte cu preţuri eftine fără concurenţă începând de Sâmbătă 17 ct.

Luna Eftină

la magazinul de încălţăminte

QUADRAT

IAŞI — Str. Ştefan cel Mare 15

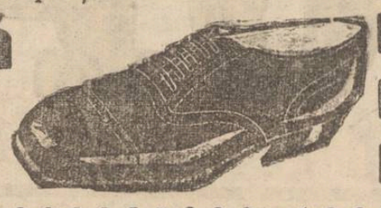

Lei 125 pantofi de casă — Lei 145 pantofi de copii
Lei 195 pantofi de saten — Lei 295 troteururi de piele
Lei 325 pantofi de antilopă — Lei 345 pantofi bărbăteşti

BANCA NAŢIONALA A ROMÂNIEI
PUBLICAŢIE

Se aduce la cunoştinţă că în ziua de 30 Sept. 1938, ora 10 a. m., se va ţine licitaţie orală, în localul Băncii Naţionale a României, suc. Iaşi, str. Ştefan cel Mare 51, pentru vinderea terenului şi magaziei de cereale cunoscută sub denumirea Antrepozitele Ungheni din Comuna Ungheni Jud. Iaşi. Imobilul ce se vinde este compus dintr'un teren, în întindere de cca. 2 700 m. p. situat lângă Gara Ungheni (Vasile Lupu), în apropierea liniei ferate. Pe acest teren este construită o magazie de cărpici, cărămidă şi piatră acoperită cu tabla, având următoarele dimensiuni: 32 mt. lungime, 9½ m. lăţime, şi 4 m. înălţime. Este despărţită în 2 compartimente printr'un perete de cărpici.

Compartimentul din faţă este împărţit în 4 ochiuri iar cel din fund în 3 ochiuri prin pereţi de scânduri. Dela 2,80 m. înălţime, pe toată suprafaţa magaziei se află podul construit din scânduri şi grinzi. Magazia are 10 uşi şi 12 ferestre.

Imobilul este în stare bună.

Concurenţii vor depune o garanţie în numerar, în suma de Lei 20.000. Pentru orice informaţiuni amatorii se vor adresa la sediul Băncii din Iaşi în orice zi de lucru, între orele 9—12 a. m. şi 16—18 p. m.

Banca Naţională îşi rezervă dreptul de a decide asupra adjudecării, în termen de 15 zile socotit dela date licitaţiei.

SPITALUL UNGHENI IAŞI
PUBLICAŢIUNE
Nr. 188
21 Septembrie 1938

Se aduce la cunoştinţa celor interesaţi, că în localul Spitalului Ungheni Jud. Iaşi se va ţine licitaţie publică cu tratare prin bună învoială, la 5 Octombrie 1938, orele 10 dimineaţa pentru construirea unui closet la acest Spital, cu suma de lei: 39 526.

Licitaţia se va ţine în conformitate cu art. 88-110 inclusiv din Legea Contabilităţii Publice, Reg. O. C. L. şi normele publicate în Monitorul Oficial Nr. 127 din 4 Iunie 1931.

Caetul de sarcini şi devizul se poate vedea în fiecare zi la cancelaria spitalului.

Concurenţii vor depune o garanţie de 5 la sută asupra valorii, în numerar sau efecte garantate de Stat.

Medic Spitalului Ungheni
(ss) Indiscifrabil

CAMERA DE COMERŢ ŞI DE INDUSTRIE IAŞI
Publicaţie

Se aduce la cunoştinţă că la oboarele şi târgurile mai jos arătate din cuprinsul circumscripţiei acestei Camere, sunt libere următoarele locuri de mijlocitori autorizaţi:

La oborul de cereale	Păcurari (Piaţa Bădărău)	2 locuri
La „ „ „	Piaţa Halei	2 „
La „ „ „	Tg. Frumos	2 „
La „ „ „	P. Roaei	2 „
La „ „ „	Scuteni	2 „
La „ „ „	Ungheni	2 „
La „ „ „	Bivolari	2 „
La Târgul de vinuri Iaşi		4 „
La „ „ carne Abator Iaşi		4 „
La „ „ lemne „Podul Tacu"		8 „

din care 2 la Târgul de lemne Podul Tacu şi câte 2 locuri la rampele staţiilor Iaşi, Nicolina şi Socola.

Doritorii de a ocupa locurile de mai sus trebue să îndeplinească următoarele condiţiuni:

a) Să fie cetăţeni români, major, cu exerciţiul drepturilor civile şi politice. b) Să fi satisfăcut legea de recrutare. c) Să aibă cunoştinţele necesare funcţiunii, dându-se preferinţă celor ce au absolvit o şcoală de comerţ. Dovada poate fi făcută prin actele prezentate acestei Camere şi prin examinarea candidatului de către biroul Camerei, sau prin delegaţiune, de către Comisiunea Oborului. d) Să dovedească bună purtare şi că n'a fost pedepsit cu vreo pedeapsă infamantă. e) Să depună o garanţie în valoare de 5000 lei, recipisa de consemnare urmând a fi păstrată de Ministerul Economiei Naţionale. Cererile însoţite de actele de mai sus, se vor depune la Camera de Comerţ şi de Industrie Iaşi, până cel mai târziu 10 Oct. crt.

Preşedinte, C. POGOR — Secretar, M. Şerbănescu

Liceul de fete al Profesorilor Asociaţi
M. KOGALNICEANU
Str. Căpitan Păun 8
ŞCOALĂ CU DREPTURI DE UTILITATE PUBLICĂ
Se mai primesc înscrieri. Taxele moderate.
Se pot plăti în rate lunare.
Inscrierile zilnic dela 9—12 şi 4—6.

Tot ce e mai modern
Tot ce e mai frumos şi nou
găsiţi la magazinul de sticlărie şi porţelanuri
„TURDA"
STR. CUZA-VODĂ (vis-a-vis de Banca Moldova)
Cristaluri, servicii de masă şi cafea marca Rosenthal şi Hutchenreuter, obiecte de artă, Bibelouri. Depozit de becuri şi lămpi electrice
Toate mărfurile se vând cu preţuri extrem de reduse.

DOAMNA DOCTOR
PARHON C. ŞTEFĂNESCU
Medic primarul Spit. Socola
Consultă pentru:
Boale nervoase şi ale glandelor cu secreţiuni interne
METABOLISM BAZAL
Cons. 2—4 p. m.
Str. Tăutu 2 Tel. 2269

Cinema Sidoli
Astăzi de la ora 3 p. m.
DIVORSUL DOAMNEI X
cu MERLE OBERON
LAWRENCE OLIVIER

Azi la PHOENIX
Cea mai celebră vedetă în genul ei
SHIRLEY TEMPLE
în celebra realizare
INDIILE în flăcări

Doctor M. HELD
Medic Şef de Dispensar
Fost Asistent de Clinică la Paris
Boli interne
Boli de inimă şi plămâni
Tratamentul Varicelor prin injecţii
Cons. 10—11 dim. şi 3—6 p. m.
IAŞI, str. Anast. Panu 22 etaj

TYP
Cel mai sigur purgativ

AZI LA „SIDOLI"
ALASKA
(O crimă la frontieră)
cu LEO CARILLO
JEAN PARKER
JAMES ELISON

Şcoala Normală de fete „Mihail Sturdza" Iaşi
PUBLICAŢIE No. 1486

Comitetul Şcolar al Şcolei Normale de Fete „Mihai Sturdza" din Iaşi, aduce la cunoştinţa generală că va ţine în ziua de 5 Octombrie 1938, în localul şcolei din strada Toma Cozma No. 3 următoarele licitaţii publice:

La ora 3 p. m. pentru procurare de pâine, carne, untură, coloniale, brânzeturi şi lăptărie.

La ora 4 p. m. pentru rechizite de cancelarie, materiale, de întreţinere.

Toate materialele de mai sus fiind necesare pentru un an de zile, iar furniturile se fac zilnice.

La ora 5 p. m. pentru arendarea terenului 15 ha. lotul „Tăuteşti" pe timp de 2 ani.

Caetul de sarcini şi alte informaţiuni se pot vedea zilnic la cancelaria şcolii în orele de birou.

COMITETUL

Mica Publicitate

DE VÂNZARE Ford 35, de 4 închis perfect; Chevrolet de 4, deschis, ambele cauciucuri noi. A se adresa d-lei M. Carpinschi str. Domnească 6 Fălticeni.

CAMERA MOBILATA intrare absolut separată în preajma Pieţei Sf. Spiridon, căutăm pentru provinciali. Ofer aţi la Dl. Jomir Ion, Azilul Galata.

DE ÎNCHIRIAT de la 26 Octombrie un apartament compus din hol, 4 camere mari, baie, bucătărie, cameră pentru personal, parc frumos, Strada Coroi No. 4. A se adresa acolo.

DE ÎNCHIRIAT sau de vânzare apartamente 3 camere şi 2 camere. Sf. Andrei 65.

UMBRELE bune cu preţuri de 40% mai eftine ca în altă parte cât şi reparaţiuni de tot felul obţineţi LA LEON care s'a mutat în str. I. C. Brătianu 113 lângă farmacia Racovitză.

Mâine seară
A doua premieră la Teatrul Naţional:

„Mansarda"

Piesă în 3 acte (9 tablouri) de Gehry
Cu d-nii C. Ramadan şi Aurel Munteanu

Am asistat la repetiţia generală—un fel de avant-premieră— a „Mansardei", la Teatrul Naţional, având astfel prilejul să facă câteva constatări asupra premierei de mâine seară a scenei noastre oficiale.

•

„Mansarda" e o piesă specific pariziană, similară pieselor din trecutele stagiuni. „Scene din stradă" şi „Câţeaua", dar cu mult superioară lor, nu numai prin construcţia ei dramatică, cât şi prin tema care redă mai crud realismul vieţii.

Această piesă a lui Gehry, aduce în faţa spectatorilor o lume nouă, necunoscută oraşelor ne-metropole; a acelor necăjiţi studenţi, artişti rataţi, boemi şi simpli funcţionari care-şi duc viaţa în mansarde, un fel de mahalale sui-generis, ale marilor oraşe.

Cele 9 tablouri (3 acte) ale „mansardei" sunt cel mai fidel şi antrenant fibru al vieţii ce se deslăşoară în aceste colţuri de lume.

Un cuplu de actori protagonişti ai scenei noastre, va da viaţă lucrării lui Gehry.

In „Mansarda", artistul unanim apreciat de ieşeni, d. *Const. Ramadan*, continuă să meargă pe linia marilor creaţii de comedie amară, care i-au dat totdeauna posibilitatea să-şi utilizeze pe depin talentul dramatic.

In rolul unui modest contabil, în orele libere autor de romane eftine, d. C. Ramadan are o creaţie desăvârşită, îmbinând comicul sănătos cu drama autentică, ceiace-i va asigura obişnuitele ropote de aplauze.

D. *Aurel Munteanu*, în rolul unui student trubadur va avea ocazia să fie nu numai acelaş impecabil amorez, ci să-şi etaleze şi vocea-i onduloasă de tenor.

Cât priveşte de d-ra *Eliza Petrăchescu*, va avea greaua sarcină de a interpreta rolul unei fete care-şi trăieşte calvarul infirmităţei ei naive, în mansardă.

In rolul unei femei uşoare, d-na *Nely Popescu* redă cu naturaleţă toată gama aptitudinelor rolului său.

D-na *Eliza Nicolau* care s'a remarcat de atâtea ori în roluri de duene, de data aceasta în rolul unei proprietărese de mansarde, dă antren acţiunii piesei.

D-na *Tanţa Munteanu*, în rolul femeii misterioase, va fi în notă ca de obicei.

D-na *Mărioara Davidoglu* şi d-ra *Athena Marcopol*, în rolurile unor intrigante vor avea aplauze la scenă deschisă.

D. *Remus Ionaşcu* va interpreta prototipul blazatului iar d. *C. Stănescu*, în rolul pictorului ratat, va fi des aplaudat.

In rolul unui medic, d. *N. Şubă*.

In „Mansarda" se dă prilejul unui tânăr actor dl. Alfons Radvonschi care până acum s'a remarcat în roluri episodice, să conture rolul unui îndrăgostit nefericit, care sfârşeşte victimă naivităţii ei.

Punerea în scenă a piesei e concepută de d. Ion Sava, maestru al inscenărilor realiste, în cadrul unui decor executat de d. Th. Kiriacoff, care reprezintă minunat de arhitectural, întreaga mansardă a unei clădiri.

•

Mâine seară, Naţionalul ieşean va inaugura cu „Mansarda" seria marilor succese ale stagiunei actuale.

COSMA DAMIAN

Străjereşti
Excursia la Bucureşti

Se aduce la cunoştinţă că acei care vor să participe la excursia străjerească dela Bucureşti între 1—2 Octombrie, trebuie să se înscrie cel mai târziu până în seara zilei de 27 Septembrie, la comandamentul străjeresc, depunând şi suma pentru tren.

Informaţiuni, la comandamentul străjeresc.

Citiţi în pag. IV-a ULTIMA ORĂ

Statistică sanitară

D. dr. Ioan Alexa şeful dispensarului de tuberculoză de pe lângă Casa Asigurărilor Sociale, lucrează la o statistică a procentului tuberculozei în masele muncitoreşti.

In acest scop, d-sa a cerut Camerei de Muncă tabele de toţi meseriaşii pe specialităţi, pentru a stabili meseria în care procentul de boală este mai mare.

Clasarea localurilor de consumaţie
din Iaşi

Prin cunoscuta ordonanţă a primăriei, localurile de consumaţie din Iaşi au fost clasate în felul următor:

CLASA I

Restaurantele şi Bodegile: „Corso" Str. Păcurari, „Bragadiru" Piaţa Unirei, „Luther" Piaţa Unirei, Grădina Copou, „Vraja Lumii", Parcul Expoziţiei, „Viaţă Lungă", Aleia Gr. Ghica Vodă.

CLASA II

Ştein Str. Cuza Vodă, fraţii Gheibor Str. Cuza Vodă, Bodega Paşcanu str. V. Place, Restaurantul Sindicatului Viticol str. A. C. Cuza, Stănică Cojocaru Piaţa Unirei, Manase Steinberg Piaţa Unirei, Schiller, str. Săulescu, „Strandul Iaşilor", „La Marcu" str. Mârzescu, Pitaru Gh. str. Petru Rareş, Gh. Nicolau str. Cuza Vodă, Cohn Iosub, P.-Unirei, Zaiţ Cuza-Vodă, La Paşa trecătoarea Banu, C. Martinescu, aleia Gr. Ghica Vodă, La Budai, Bd. Ferdinand, Nachman Avram, str. Lăpuşneanu, Muţu Abramovici, str. Lăpuşneanu, Copel Nachmanovici str. Lt.-Col. Langa, Nec. Dobrovici, Şos. Racovitză, Leibovici Piaţa Unirei, C. Căpriţă, str. Lăpuşneanu, Dunărea Albastră, Bd. Ferdinand, La Cocoşul Tânăr, str. Lozonschi, Cocriş, str. Tatarăşi, Gh. Chiriţă, str. Ion Creangă, Restaurantul Palatului de Justiţie, Restaurantul Prefecturei de judeţ.

CLASA III-a

V. Ciocan, str. V. Conta, Gr. Ciubotaru, str. I. G. Duca, C. Marcoci, P. Unirei, „Bolta Pieţei" str. Victor Place, M. Grai, B-dul Ferdinand, „La Moină" str. Anastasie Panu, „Lumina" strada Costache Negri, Gheorghe Ionescu str. Seulescu; Feldman, str. Elena Doamna; Braunstein Ghidale, str. Elena Doamna; Aizic Benţin, str. Elena Doamna; Marin Adam, str. Anast. Panu; şi „La Iie" str. Anastasie Panu.

Localurile ne clasate prin această ordonanţă sunt considerate de Cl. IV şi vor vinde mâncărurile cu o reducere de 10—20 la sută faţă de preţurile fixate pentru localurile de Cl. III-a.

O lămurire

Ţinem să lămurim Onor. publicul creştin că prin numirea unui preot la capela Cimitirului, nu s'a oprit dreptul credincioşilor de a-şi duce preotul lor de parohie, să oficieze diferite rugi la mormintele celor dragi. *Din contra, preotul dela cimitir e ţinut să arate familiei, dacă-l solicitat*, că oficiază numai alături de preotul respectiv sau numai cu autorizaţia prealabilă a acestuia.

Preotul cimitirului e numit acolo exclusiv pentru decedaţii din alte localităţi, cât şi pentru nevoiaşii din oraş care nu-şi pot transporta preotul la cimitir; dar şi în cazul din urmă tot cu ştiinţa preotului de popor.

Această lămurire o dăm, pentru a nu se mai face nici o confuzie.

DE azi la Phoenix
dela ora 3 p. m.
Preţuri: 14, 10 şi 5 lei
Fraţii Ritz
în comedia cu răsunet mondial
DRAGOSTE în culise
Complectare: Jurnalul sonor

Un gingaş poet ieşean
Gh. V. Botez-Gordon

(Continuare din pagina 1-a)

„In ce te'ncrezi de pleci în lume,
„Pe valul sbuciumatei mări?..

Sau Pastelul următor:

„In faţa tavernei e-o masă.
„In juru-i se-adun lucrătorii,
„Truditi şi flămânzi, cad pe banca
„Pe care se-ntind cerşetorii.

„Cu muţii infulecă-n grabă
„Otrava, ce-o cumpăr drept hrană...
„Şi-apoi, mulţumiţi, îşi fac cruce,
„De e viaţă aşa de tirană

„Pe bancă, pe iarbă, cu toţii
„Adorm; li-e somnul uşor...
„Iar razele—amurgului toarnă
„Pe dânşii, tot aurul lor...

„E noapte acum şi e lună
„Pe cerul albastru de vară...
„In somn se odihnesc lucrătorii,
„Pe o noapte ca ziua de clară.

sau gingăşii, din care respiră tot parfumul de'ndrăgit;

„Raze de soare,
„Parfum de floare,
„Farmec de lună,
„Toate'mpreună
„O-alcătuesc...

„In alba-i haină,
„Pare o taină.
„Care coboară
„Incet, uşoară,
„Din plai Ceresc...

Sau tristeţea visătorului, sortit morţii premature, care nu-l înspăimântă, ci o chiamă:

. . . . . .

„O dulci visări, iubire, veniţi,
puneţi-mi pernă
„Sub cap, de frunze moarte, pe inimă pământ,
„Să dorm cu voi alături, un somn etern şi sfânt!

In întinsa gamă a sensabilităţii lui, ne dă şi strofe puternic emoţionante în poezia intitulată „Mamei", pe care ştiind-o departe şi bolnavă, o visează..

. . . . . .

„Şi sub dulcea-ţi mângâiere.
„Zâmbesc, plâng copilăreşte,
„Sufletu-mi întreg îneacă
„Dorul, care-l stăpâneşte...
„O, aş vrea să sbor spre tine
„Ca să plâng la tine'n braţă
„Să te mângâi, dulce mamă...
„Şi din viaţă-mi, să-ţi dau viaţă...

Sau Sonetul următor, atât de evocator:

„Văzduhul-i cald, bolta senină,
„Un vel de ceaţă'n zare...
„Din el, încetişor răsare
„Misterioasă, luna plină...

„Copacii s'ncărcaţi de floare
„Mirosul de salcâmi se'mbină
„Cu liliecii, ce se'nchină,
„De câte ori i-atinge-o boare...

„Cât de frumoasă eşti natură
„In dulcea ta simplicitate
„Şi'n farmecul ce te'nconjoară!

„Privindu-te, un vis mă fură
„De-un dor, simt inima, cămi bate...
„Şi-un nume scump
„Pe buze-mi sboară...

Sau . . .

„. . . In zori de zi, când cântă ciocârlia,
„Când norii fug şi-i umedă câmpia,
„Pe când pornesc la lucru muncitorii
„Atunci s'ntorc acasă visătorii . . .

Şi astfel foiletând acest volum al adolescenţei poetului, în fiecare pagină, în sonete, pasteluri, elegii, găseşti cântul iubirei adevărate, al frumosului şi-al umanului. In 1899, traduce în versuri inspirate, frumoasa piesă de teatru „Corsarul" (Le Flibustier) de Jean Richepin (Editura Samitca—Craiova, lucrare care-i atrage mulţumirea şi lauda autorului; lucrare care s'a jucat cu succes pe scena teatrului Naţional din Iaşi, având ca interpreţi principali pe marii artişti defuncţi Petre Sturza—Doria şi C. B. Penel, fraţele poetului iar între elementele femine, pe iubita şi marea noastră artistă D-na Aglaia Pruteanu.

In 1901, traduce impecabil, tot în versuri, din italieneşte, frumoasa lucrare „Cântarea Cântărilor" de F. Cavalotti, piesă jucată cu mare succes de aceeaşi mare artistă al cărei admirator sincer a fost poetul, şi de regretatul nostru artist defunct State Dragomir. Acest poem în versuri a fost ani de-arândul, o piatră de încercare, în programul clasei de declamaţie dela Conservatorul nostru, pentru tinerele elemente talentate, în producţiile de fine de an, când profesor era State Dragomir.

In 1918, traduce în versuri de o frumuseţe uimitoare, urmărind cu minuţiozitate, rar întâlnită în traduceri; nunţa, ideia, ritmul şi expresia autorului, „Edmond Rostand în frumoasa lui lucrare „Samariteanca"

(Urmează sfârşitul).

Citiţi „OPINIA"

STOFE Ultimele creaţiuni ale făbricelor
W. SCHERG & Co. Braşov
găsiţi la secţia de stofe a firmei
Fr. Varţparonian & Fr. Hlebnikian
SUCURSALA IAŞI -- Str. Ştefan cel Mare No. 61
TELEFON 1539
RAION SPECIAL
pentru uniforme ofiteresti toate armele

Rezultate dela examenul de bacalaureat

Au fost declaraţi reuşiţi la tezele examenului de bacalaureat, următorii candidaţi:

Liceul Internat

Oprescu Cor., Nica Olga, Boţ Iordache, Filiş Milu, Menic Teodor, Rabinovici Em., Mayer Melania, Terdiman Margareta, Ziberman M., Gheorghiu Elena, Marcoci M., Marcovici Rifca, Nicolescu Eugenia, Pavlid Melpomena, Stănescu Adr., Bădulescu Eugenia, Eigher Natalia, Manon Clara, Popescu Elena, Siegler Olga, Scherker Ruhla, Agrigoroae Aurelia, Andrioae M. Apotker Nicolette, Bănaru E., Balaban Ecat., Burcovschi M., Cioată Violeta, Ciubotara Eugenia, Cohn Tony, Condurache N., Georgescu Marcela, Haralamb Marie, Mandrea Clemansa, Olşanschi Alexandrina, Oprescu Clara, Patrichi Despina, Popescu Lucia, Popovici Rodica, Rusu Stela, Segal Lidia, Ştefanovici Marg. Topor Nat., Trofin Zenobia, Tudose Elena, Vergheium Enea, Brânza Ionel Clamer Milo, Hirschensohn Albel, Ianchelevici Friedl, Lambrius Vlad, Racoviţă I, Radu V, Ravici Aizic, Toma Mihai, Veiningher Nobert, Botez M., Cerchez Tamara, Dimitriu Gh, Lăbuşcă D, Nicolau Marcel, Pavelescu Cezar, Scerb Avram, Stancov P, Suruceanu Vserlod, Torage V, Tălăşescu V, Unişor C, Vasiliu Alex., Voloşievici Gh.

Liceul Comercial

Andrian P, Alvate V, Anton Alex, Ailoae C, Atanasiu A, Atanasiu C, Boia M, Calinescu P, Coma D, Copitanu I, Corpov N, Chisăliţa P, Cogan Iacob, Colescu Gh., Cozma V, Costăchescu Şt, Costeschi Bogdan, Cazac N, Danielescu I, Diacon Valeriu, Dumitriu Felix, Dobreanu Al, Dantof Şt, Gherlfgot B, Gheorghiu Gh., Gheorghiu M, Grigoraş Z, Grigorovici V, Hinculac Aronislav, Houdroşanu Marianne, Iacoc Vict, Ionescu M, Ivaşcu D, Jacuba Şt, Ratzichi H, Kreisberger Em, Landeveh P, Lesnic Valeria, Melnic Gh, Marcu Marieta, Mihalache St, Mihul Eug., Matricola Gh, Ormalovschi Gh, Plecan Adrian, Pal. Crstea, Protenca Gh, Roteanu D, Roşu Şchiopu Eug., Şmil M., Schiniderman Tr., Schor Marcko, Sviet I., Simionescu Ecat., Sledzcevschi Vitold, Solonav Gh., Sorocropid V., Spivac Leizer, Strugaru D., Tinteniuc N., Vo odichi Sergiu.

Liceul Naţional

Andrei Leonard, Balan A., Bălteanu P., Cosmovici N., Gavriliu V., Gheorghiu T., Hasnaş C., Ianovici Iuliu, Ionescu I., Jhac Ludvic, Marcoci C., Negoiţă C., Pasinciuc Em., Pauliuc Eugenia, Popovici Em., Sovetchi Mircea, Ungar Leopold, Volschi Silviu, Bechelman Mehl, Beolcovchi Eug., Buercov Samson, Cheiserman Aron, Chistruga D. Coţlev I., Ghitman I., Onoica Zenobia, Papenia M., Plănciţeanu Al., Smulievici R., Vatrici Nina, Crupnic M., Berconţan D., Grosu T., Puţu Alex., Miju Z., Samsonov Eug., Slonovschi D., Talel I., Bercovici R., Buherman R., Colcher Uşer, Fleo Dinu, Roisenblath Tuba, Spaier N., Traistaru Ecat., Ţucherman M., Dologhi Alex., Rohicov T., Rotaru Titus, Tatenschi Gh., Gheorghiu Gh., Ghiriţescu P., Tanga C., Coifman Rachmil, Corpeates Arcadie, Dzinbinschi A., Fihman Sacor, Godricinschi Anatole, Gore M., Grandman Pavel, Iancov Eug., Lisenco D., Lucacev Bercu, Majur Iosif, Mictei Gh., Palanie Strul, Paslaru Iulian, Ruzman Beniamin, Schiţca T., Saevici A., Treibici Strul, Zelter I., Biţică I., Buch Şp., Bumbac Eug., Ciobanu Olga.

Candidaţi reuşiţi la oral

Liceul Internat

Bot Bordache, Mayer Melanie, Terdiman Margareta, Gheorghiu Elena, Pavlid Melpomene, Bădulescu Eugenia, Eigher Natalia, Marcovici Clara Oprescu Elena, Siegher Olga, Gselbri Ruhla.

Liceul Comercial

Calinescu P., Frenkel Ştefan, Grigorovici V., Ailoae C., Hriculac B., Kresbegher Em., Lordmec Paul.

Liceul Naţional

Crupenschi M., Samsonov Eug., Bucherman Raisa, Colcher Iudith, Flec Natalia, Traistaru Ecat.

Examenul continuă.

Stiri judiciare

Păţania unei domnişoare. —D-ra Emilia Grigoriu, studentă, din Cernăuţi, a reclamat parchetului pe tânărul Grigore Jurcu din str. Smârdan.

Anul trecut d-ra Grigoriu a făcut cunoştinţa tânărului Jurcu, care s'a recomandat student al facultăţii de drept din Bucureşti.

Sub diferite pretexte, tânărul Jurcu, a pătruns în locuinţa d-rei Grigoriu, de unde ar fi furat suma de 10 mii lei, după care a dispărut.

•

Insulte. — Doamna Maria Ciubotaru din str. Bărboi 4, a reclamat parchetului pentru insulte şi loviri, pe d. Gh. Gheorghiu din str. M. Eminescu.

•

Intre vecini. — D. Ioan Gheorghiu din Tg. Copou a reclamat parchetului că este ameninţat cu moartea de vecinul său d. Gh. Vasiliu sub motiv, că îi acostează soţia, căreia îi face propuneri urâte.

•

Proces de ultraj.—Tribunalul local a judecat procesul de ultraj privitor pe d. Iosub D. Solomon din Podu-Iloaie jud. Iaşi.

Acesta ar fi ultragiat agentul percepţor care venise să constate că a sustras lucrurile sechestrate pentru neplata impozitelor.

Tribunalul declinând competinţa în favoarea instanţelor militare, inculpatul a făcut apel.

•

La Curtea Ad-tivă.-Curtea locală ad-tivă a admis acţiunea făcută de d. Ioan Lăzescu fost notar, contra deciziei Primăriei comunei Copou, prin care a fost evacuat din imobilul ce-l are închiriat dela comună.

Curtea a anulat decizia, hotărând ca până la judecarea acţiunei în fond, d. Ioan Lăzescu să locuiască imobilul.

•

Condamnaţi pentru furt. —Tribunalul local secţia IV a condamnat la câte un an închisoare pe C. Holban şi D. Lucescu din str. Frumoasa, pentrucă au furat materiale c. f. r.

14 persoane intoxicate la o nuntă

Satu-Mare 26.—O impresionantă nenorocire s'a produs cu prilejul unei nunţi evreeşti la Halmeiu.

Un număr de 14 persoane au fost intoxicate cu mâncare alterată.

Soţia unui industriaş din localitate, d-na Wilioger, a încetat din viaţă.

Celelalte victime sunt în stare gravă.

x **Laboratorul de analize medicale, chimice şi microscopice Dr. Ratianu** autorizat de Min. Săn Publice, execută analize complecte de urină, spute, secreţiuni, etc. precum şi orice analize ce interesează industria, comerţul şi higiena alimentară. Iaşi, Cuza Vodă 83.

Preţuţi sănătatea ochilor Dvs.? Cumpăraţi ochelarii numai la magazinul de specialitate

Optica „ARGUS"
Iaşi, — str. Lăpuşneanu 43 (vis-a-vis de Hotel Palace)
Mari reduceri de preţuri cu ocazia sărbătorilor

Dela Poştă

Oficiul de reşedinţă P. T. T. face cunoscut publicului că, dela 1 Octombrie curent, se va aplica numai tariful p. t. t.; iar reducerile ca cele de mai jos, rămân desfiinţate:

1) Inscrierea cu cerneală sau cu maşina de scris, diverse comunicări de actualitate şi personale pe trimiterile admise cu taxa de imprimat.

2) Formulele de salutări mamari de cinci cuvinte pe cărţile de vizită, ilustrate şi alte imprimate.

3) Considerarea şi taxarea ca publicaţii periodice sau ca ziare a cărţilor şi broşurilor literare etc. etc.

S'a redeschis vechiul local familiar
„LA DEALUL COTNARULUI"
Str. Costache Negri 30 (fost Cateneaua Mayer)
Unde o singura vizită vă poate convinge că localul este frumos amenajat, serviciul excelent. Asortimentul extrem de bogat şi preţurile cele mai reduse.

Sporirea taxelor vamale şi crearea unui Fond al Marinei

A apărut un decret lege prin care taxa de 0,50 la sută, la toate mărfurile şi produsele *exportate* de a ă sau pe uscat,—*se dublează.*

Iar pentru mărfurile *importate*, aceiaşi taxă ad valorem de 0,50 la sută, se sporeşte de două ori şi jumătate (250 la sută).

Se exceptează de la acest spor unele produse petrolifere şi cerealele, care au tarif special.

Fondul obţinut prin acest spor al taxelor vamale, va alcătui un: „Fond naţional al Marinei", şi va servi la construcţiile de porturi, baze navale, canaluri etc.

Informaţiuni

x *Examenul de diplomă* al absolvenţilor de seminarii se va da la Iaşi şi Bucureşti.

La Iaşi vor fi examinaţi seminariştii din Iaşi, Chişinău, Ismail şi Galaţi.

Examenul începe la 1 Octombre.

x Epitropia Sf. Spiridon a donat Eforia I. O. V. un teren la Slănic.

Pe acest teren Eforia I.O.V. este obligată ca în timp de 3 ani să ridice un sanatoriu.

x Suntem rugaţi să întrebăm pe cei în drept, dacă au cunoştinţă că pământul şi moluzul rezultat dela refacerea caselor din str. I. C. Brătianu No. 24, este cărat şi depozitat în str. Başotă; şi că acest pământ cu ocazia ploilor va inunda întreaga stradă Başotă şi str. Cucu.

x Doamna Ludmila Cristea din Tg. Frumos jud. Iaşi, a introdus la tribunalul local acţiune de divors contra soţului ei d. V-le Cristea.

x † **Leonida Gheorghiu.**— Cu adâncă părere de rău aflăm încetarea din viaţă a veneratului ieşan d. Leonida Gheorghiu, fost profesor la Şcoala comercială şi fost director al Băncii Naţionale sucursala Iaşi.

Era un om extrem de blând şi delicat; iar în materie economico-financiară avea o competenţă deosebită, dovedind-o prin întreaga d-sale activitate.

Defunctul a onorat mult timp „Opinia" prin preţioasa lui colaborare, relevându-se în ultima vreme prin propuneri interesante şi amintiri duioase în ce priveşte viaţa ieşană.

Transmitem familiei condoleanţe sincere.

Dr. Gancevici
consultă
BOLI DE PIEPT
Str. Lăpuşneanu 19
Luni, Mercuri şi Vineri
între orele 1—4 p. m.
Telefon 1486

Prăznuirea hramului azilului de bătrâne „Eufrosina Balş"

Intr'o atmosferă impresionantă s'a sărbătorit eri hramul azilului de bătrâne „Eufrosina Balş" din str. Lascar Catargi.

Solemnitatea s'a desfăşurat în prezenţa d-lor A. M. Frimu, directorul general al Spiridoniei, dr. Gr. Gr. Iamandi, Alfons Cirilo, directorul financiar, Pr. Solomei, C. Ichim, O. Dobreanu, C. Cudin, Pr. Gheorghiţă, P. Caţaiti, D. Păun, directorul ad-tiv, I. Varduca, etc.

Istoricul azilului

Inainte de a arăta modul cum s'a desfăşurat solemnitatea e interesul să dăm câteva date asupra acestui aşezământ:

Acest azil a luat fiinţă în anul 1899 printr'un testament al contesei Eliza Balş, care a lăsat Epitropiei Sf. Spiridon casele din str. Română 41, astăzi str. L. Catargi, toate proprietatea mamei sale, Logofeteasa Eufrosina Balş, pentru a înfiinţa un azil.

Astfel la 27 Ianuarie 1899, Azilul de Bătrâne a luat fiinţă.

Numărul pensionarilor permite în intervalul 1899-1918 este de 257.

In 1926 Azilul Balş intră în posesia unor alte legate ce decurg din testamentele altor donatori, Pandele şi Maria Zamfirescu.

In decursul timpurilor, azilul căpătă o mulţime de îmbunătăţiri şi astăzi, acest aşezământ este în plin progres datorită faptului că în fruntea administraţiei se află un om priceput şi cu multă tragere de inimă, intendentul O. Do-

Slujbele religioase

La orele 11 a. m. în capela azilului s'a oficiat un serviciu religios de către preoţii: I. Solomei, Gheorghiţă şi Panţiru.

Asistenţa a trecut apoi în saloanele din fundul curţii, unde acum 4 ani cu prilejul inaugurării acestei aripi — în urma unui atac de cord, a decedat fostul ef. pr. Popa-Radu.

S'a oficiat şi aici un scurt serviciu divin, după care a luat cuvântul *Pr. Solomei*, care a preamărit destul marei donatoare.

Cu toţii s'au retras apoi în apartamentele d-lui ad-tor O. Dobreanu, unde s'a servit o gustare.

Cu acest prilej *d. director g-ral A. M. Frimu* a rostit o cuvântare începând cu următoarele cuvinte:

„Zilele trecute M. S. Regele Carol II-lea inaugura la Mărăşeşti, cripta sub care se odihnesc Eroii Neamului. Cu acest prilej, Suveranul spunea în apelul ce l-a adresat, că există şi pomenire de morţi care nu trebuie să însemne sufete îndurerate, ci dimpotrivă să avem sufletele înălţate, iar pilda lor să fie vie în veşnică".

In continuare d. Frimu face un istoric al azilului şi vorbind despre testamentul contesei Balş, spune că el este o acumulare de învăţăminte, fiecare rând—o pildă.

Dl. A. M. Frimu îşi încheie cuvântarea, declarând că Spiridonia merită concursul tuturor, iar din partea celor ce o conduc muncă fără preget pentru propăşirea ei şi păstrarea cât mai intactă a averilor şi legatelor lăsate ei.

Mai vorbesc: *pr. Solomei, P. Caţaiţi, pr. Gheorghiţă*, după care parte din asistenţă s'a dus la cimitirul „Eternitatea", unde a avut loc o slujbă religioasă la mormântul celor ce au fost Eufrosina şi Eliza Balş.

V. GHEORGHIU

✚

Adânc întristaţi: Ştefania soţie, Ionel fiu, Olga şi Jean Popovici, Ria şi cpt. I. Pleşoianu, fiice şi gindre, precum şi familiile înrudite, anunţă stingerea din viaţă, după o grea seferinţă a prea iubitului lor

Leonida I. Gheorghiu

fost Director al Băncei Naţionale Iaşi. Decorat cu mai multe ordine.

Cortegiul funebru va pleca Marţi 27 Septembrie ora 10 dim. dela Biserica Sf. Spiridon unde se află depuse rămăşiţele pământeşti spre cimitirul Eternitatea Iaşi.

✚

Consiliul Corpului Contabililor autorizaţi şi Experţi contabili secţiunea Iaşi, aduce la cunoştinţa membrilor săi trista veste a încetării din viaţă a preşedintelui său de onoare

Leonida I. Gheorghiu

fost director al Băncii Naţionale Române-Iaşi, profesor la liceul Comercial, membru în Consiliul Camerei de Comerţ şi Industrie, etc. decorat cu mai multe ordine

şi roagă pe toţi membri a lua parte la ceremonia funebră ce va avea loc mâine Marţi 27 Septembrie ora 19 dimineaţa. Cortegiul va porni dela biserica Sf. Spiridon spre cimitirul „Eternitatea".

✚

Blocul Pensionarilor Publici din Iaşi face cunoscut încetarea din viaţă a pensionarei

ONU ELVIRA

Membră a Blocului şi înscrisă la Casa de ajutor pentru înmormântare.

Ceremonia înmormântării a avut loc Sâmbătă 24 Septembrie a. c. la Cimitirul Eternitate din Iaşi.

Cumpăr aur de dinţi, bijuterii. Vindeţi bine
Brătianu 82
Ceasornicar specializ. Paris

Desfacere totală de încălţăminte
din cauza mutării
LA —
TEGRA
strada Cuza Vodă No. 69
cu preţuri până la 50% reducere

SCALA
FILMUL PREMIAT LA CONCURSUL din VENEŢIA

ILUZIA CEA MARE
<LA GRANDE ILLUSION>
Regia: JEAN RENOIR
cu
ERICH von STROHEIM
JEAN GABIN
DITA PARLO
PIERRE FRESNAY

Al doilea film
Serenada umbrelor
cu HILDE KRAHL şi IGO SYM

Al treilea film
TIGANII
(MUZICANŢI) Triumful filmului sovietic

JURNALUL PARAMOUNT

ULTIMA ORA

Evoluţia problemei cehoslovace

Londra 26. — Reuter transmite că memorandul german, înaintat d-lui Chamberlain; cuprinde punctele următoare:

1) Retragerea armatei, jandarmeriei, vameşilor şi poliţiei cehoslovace, din regiunile sudete prevăzute în planul dela Londra.

2) Până la 1 Octombre să fie remise Germaniei zonele sudete cu indiscutabilă majoritate germană, fără a se distruge nimic din lucrările existente (fortificaţii, căi ferate, şosele, poduri, posturi de radio etc.).

Cuprinsul memorandului german

Se admite ca un delegat al armatei cehoslovace să discute modalitatea evacuărei.

3) Guvernul cehoslovac să elibereze imediat pe sudeţi din cadrele armatei cehe. Deasemenea, să elibereze pe sudeţii arestaţi pentru motive politice.

4) Pentru regiunile cu populaţie sudetă mai mică, Germania admite plebiscit sub controlul unei comisii internaţionale.

Urmează ca o comisiune mixtă germano-cehă să fix ze amănunţele.

Cercurile din Praga nu admit memorandul german

Londra 26.- Agenţia Reuter transmite din Praga:

Cercurile autorizate cehoslovace socotesc că admiterea memorandului german ar fi o abdicare completă de la suveranitatea Statului.

Praga socoteşte că nici un teritoriu nu poate fi predat înainte de plebiscit.

Memorandul german e socotit mai greu pentru Cehoslovacia, decât a fost tratatul dela Versailles pentru Germania.

Memorandul nu rezolvă nimic în chestiunile economice şi în ce priveşte partea coerentă a datoriei publice cehoslovace.

Apoi memorandul nu pomeneşte nimic despre pretenţiile ungurilor şi polonezilor, ceea ce înseamnă că Germania nu vrea să garanteze noile graniţe cehoslovace.

In asemenea condiţiuni, Praga nu poate admite memorandul, fără a insemna că subscrie la primejduirea fiinţei Statului.

Impresia la Londra şi Paris

Paris 26. — Publicarea textului memorandului german, înmânat d-lui Chamberlain la Godesberg, a provocat o impresie penibilă atât la Londra cât şi la Paris.

In această atmosferă de reacţiune a opiniei publice, d-nii Daladier şi Bonnet au plecat cu avionul la Londra spre a participa la consfătuirea franco-engleză.

Spiritul populaţiei este foarte încordat.

Mobilizarea contigentelor chemate sub arme s'a făcut în deplină ordine.

Toţi au răspuns la chemarea patriei.

Majoritatea opiniei publice simpatizează cu Cehoslovacia, cerând să nu se cedeze nimic în această chestiune.

Discuţiile dintre conducătorii Angliei şi Franţei au un curs favorabil

Londra 26. — Consfătuirea dintre d-nii Chamberlain, Halifax, Daladier şi Bonnet a început la ora 9.30 seara, la reşedinţa primului ministru englez.

Discuţiile au durat până la ora 11.45 când şedinţa s'a ridicat.

Conversaţiile au fost reluale la 12.40, dar după 5 minute şedinţa a fost suspendată, urmând ca astăzi dimineaţă, la ora 10 să se continue discuţiile.

Asupra celor hotărâte nu s'a dat nici un comunicat.

La ieşire, dl. Daladier şi Bonnet s'au dus la ora 1 la legaţia franceză.

Aici ei au fost întâmpinaţi din nou de gazetari.

Dl. Daladier a declarat:

— „Discuţiile sunt în continuare. Ele decurg satisfăcător. Totul merge normal".

*

Cercurile engleze urmăresc cu viu interes discuţiile franco-engleze.

Dl. Chamberlain a fost primit eri în audienţă de regele George, cu care prilej l'a informat pe Suveran asupra situaţiei.

In cursul zilei de eri, consiliul de miniştri s'a întrunit de două ori până la începerea discuţiilor franco-engleze.

După terminarea acestor discuţii, consiliul s'a întrunit din nou.

Consfătuirile franco-engleze sînt reluate astăzi dimineaţă la ora 10.

Cehoslovacia n'a dat răspunsul definitiv

Londra 26. — In cercurile oficiale se arată că în discuţiile de aseară s'a studiat şi răspunsul Cehoslovaciei la memorandul german, răspuns prezentat de dl. Masarik, ministrul Cehoslovaciei la Londra.

Deşi nu se cunoaşte textul trimis, se arată că el respinge toate pretenţiile noui, ridicate de dl. Hitler.

Se precizează însă că nu este vorba de un răspuns definitiv din partea Cehoslovaciei.

Dominioanele alături de Anglia

Măsuri militare britanice

26. — Faţă de situaţia de aseară, guvernul englez a făcut sondagii în dominioane, spre a vedea starea de spirit.

De peste tot s'a răspuns că dominioanele sunt alături de guvern în acţiunea sa.

Deşi opinia publică continuă să fie calmă, guvernul a început să ia unele măsuri militare.

Astfel toate concediile militarilor au fost contramandate.

In 24 de ore toţi trebue să fie la unităţile respective

Eri s'au făcut exerciţii de apărare pasivă în toate oraşele Angliei.

Discuţii în jurul mobilizării din Cehoslovacia

Praga 26.—In urma mobilizării armatei cehoslovace, s'a produs o destindere în opinia publică.

Ziarele arată că Cehoslovacia n'a mobilizat înainte de a întreba Londra şi Parisul.

Guvernele francez şi englez au recunoscut că securitatea Cehoslovaciei impune mobilizarea armatei.

*

Berlin 26.—Ştirea difuzată de la Praga, că Cehoslovacia ar fi mobilizat cu aprobarea Franţei şi Angliei, a provocat o impresie profundă.

Se aşteaptă desminţirea. Înregistrând ştirea, ziarele arată că nu se poate ca Franţa şi Anglia să nu fi atras atenţia Cehoslovaciei asupra urmărilor ce ar putea să le aibă mobilizarea ei.

*

Varşovia 26.—Postul de radio Moscova a anunţat aseară că în Cehoslovacia s'a constituit marele consiliu de apărare naţională.

Din acest consiliu fac parte gen. Sirovy, Czdrni, Krolta şi generalul rus Komarnitzchi.

Este prima dată când un general străin intră în acest consiliu.

Cehoslovacia admite tratative în chestia Teschen

Varşovia 26. — Răspunsul guvernului cehoslovac la nota Poloniei în privinţa provinciei Teschen, este favorabil.

Guvernul cehoslavac admite să se ducă negocieri în această chestiune, astfel că se va forma o comisiune care să înceapă discuţiile.

Deocamdată toate legăturile feroviare şi telefonice între Polonia şi Cehoslovacia sunt întrerupte.

Aseară, când s'a ştiut răspunsul guvernului cehoslovac, în provincia Teschen au avut loc manifestaţii pentru Polonia

Se vorbeşte în Franţa despre un guvern naţional

Paris 26.—Cercurile autorizate franceze, cât şi opinia publică, aşteaptă cu nerăbdare rezultatul discuţiilor anglo-franceze dela Londra.

La Paris se vorbeşte despre necesitatea alcătuirii unui guvern naţional. Dar chestiunea nu poate fi lămurită decât după înapoierea dela Londra a d-lor Daladier şi Bonnet

Astăzi vorbeşte d. Hitler

Berlin 26.—In vederea discursului pe care d. Hitler îl va rosti astă seară la ora 8, se fac pregătiri deosebite.

Peste tot se instalează megafoane, chiar şi în sate.

La Palatul Sporturilor se fac amenajări speciale.

Dl. Goebels a declarat că astă seară Fuehrerul va face declaraţii excepţionale de o importanţă istorică. La Wilhelmstrasse a fost eri o activitate febrilă.

Dl. Henderson, ministrul Angliei, a avut o întrevedere cu dl. Von Ribbentrop.

Cercurile diplomatice sunt îngrijorate, deoarece se temca dl. Hitler să nu precipite lucrurile sau să nu anunţe un fapt deja împlinit.

Cercurile oficiale din Berlin declară că d. Hitler va proclama voinţa Germaniei, de a soluţiona problema sudetă, chiar împotriva tuturor. Se crede totuşi că Führerul va face unele propuneri concrete părţilor în cauză.

Situaţia în Jugoslavia

Belgrad 26.—Deşi ministerul de interne a interzis orice manifestaţie publică, în cursul zilei de eri s'au ţinut întruniri, manifestându-se în favoarea Cehoslovaciei.

La legaţia cehoslovacă s'au prezentat 940 de cetăţeni jugoslavi, cerând să fie primiţi ca voluntari în armata cehoslovacă.

Cererea le-a fost respinsă.

Oficiosul „Samuprava" scrie că Jugoslavia e conştientă de obligaţiile sale, pe care le va respecta; însă în primul rînd doreşte pacea care e necesară pentru viitorul ei.

Dl. Petrescu-Comnen în audienţă la M. S. Regele

Bucureşti 26.—Eri a sosit în ţară, venind dela Geneva, d. Petrescu-Comnen, ministrul nostru de externe.

D-sa s'a oprit din drum, la Belgrad, unde a avut o întrevedere cu d. Stoiadinovici.

Apoi şi-a continuat drumul spre Bucureşti.

Aseară, la ora 20.35, d. Comnen a fost primit în audienţă de M. S. Regele.

x DR. GH. COSTIN medic radiolog consultă zilnic dela orele 3—5 p. m. în str. Petru Rareş No. 9. Telefon 1372.

Ştiri poliţieneşti

Furt de 40.000 lei în cartierul Socola

Un îndrăzneţ furt s'a comis la locuinţa d-lui Lupu Burăh, cerealist din str. Ţuţora 34.

Astă noapte în lipsa sa de acasă, hoţii au furat dintr'un sertar suma de 40 mii lei şi numeroase lucruri casnice.

Cercetările preliminare au stabilit că lovitura aceasta este dată de o bandă bine organizată. Poliţia cercetează.

Alte furturi. — Pe când d-na Betty Zilberman din Vaslui Str. Ştefan cel Mare No. 102, se afla în piaţa Halei, i-a fost sustrasă din buzunar suma de 2400 lei. Incepându-se cercetări s'a putut da peste hoţ care este cunoscutul pungaş de buzunare Elias Weber din Str. Botanică No 2, care a şi fost arestat.

—D-na Liza Kahane din Bucureşti, s'a prezentat poliţiei gării, reclamându-i că pe când se afla în gara Vaslui, necunoscuţi i-au furat dintr'o poşetă suma de 3000 lei.

Accident. — Pe str. Păcurari, în dreptul locuinţei d-lui dr. Reznic, un autocamion a izbit un copac din marginea trotuarului şi la scos din rădăcină. Apoi a izbit şi a rupt un stâlp de electricitate. Autocamionul. deşi avariat, a dispărut fără să i se ştie numărul.

Smaranda, soţie, Aurelia Eugen, Gilică, Turică, Ticuţă Mitică, Ilenuţa, copii, Izabela Bibi, Dida, Eugenia, nurori Tinel, Marel, Mimiţa, Sisica, Rodica, nepoţi, Virginia, Vasile, Olga, Eugen cu copii, nepoţi, familiile Strat, Moşoi, Diace, Atanasiu, Aramă, Covacef, Popov, Matzauchief, Grigorian, Moraru, Gh. Motăş, Valentin Motăş, rude, au nemărginita durere să anunţe încetarea din viaţă a dragului lor

Intendant Locotenent Colonel

MATACHE PROTOPOPESCU

în etate de 70 ani.

Roagă prietenii şi cunoscuţii a lua parte la înmormântarea care va avea loc în ziua de Marţi 27 Septembrie a. c. la Cimitirul Eternitatea Iaşi.

Slujba religioasă are loc la ora 14 la locuinţa din str. Sărărie No. 38 Iaşi.

Blocul Pensionarilor Poliţiei din Iaşi face cunoscut încetarea din viaţă a pensionarului

Luca Gheorghe

membru al Blocului şi înscris la Casa de Ajutor pentru înmormântare.

Ceremonia înmormântării a avut loc ieri Duminică 25 Septembrie 1938 la Cimitirul Eternitate din Iaşi.

DE INCHIRIAT IMEDIAT apartament de 5 camere locuit, calorifer, str. L. Catargi No. 47.

DE INCHIRIAT.— Epitropia Bisericei Prapa Doamna aduce la cunoştinţă amaiorilor că în ziua de 1 Octombrie a. c. ora 5 se va ţine licitaţia publică, cu oferte închise, pentru închirierea a două imobile, situate în str. Vasile Conta No. 34 şi se pot vedea în fiecare zi între orele 11—12.

Ofertele se primesc la cancelaria upitroptei din str. V. Conta 34, însoţite şi de garanţia de 5% din suma oferită.

TITRAT, FUNCŢIONAR SUPERIOR la Stat, 40 ani, situaţie materială, prezentabil, doreşte cunoştinţă cu Domnişoară, Doamnă cu situaţie corespunzătoare, în vederea unei eventuale căsătorii.

Răspuns: Diaconescu, Uzinei 56.

De închiriat

4 camere şi bucătărie, strada Lăpuşnsanu 33, deasupra magazinului Gavrileţeanu, etaj.; instalaţie modernă, preţ convenabil, 34.000 lei anual.

Apartamentul vizibil toată ziua, fiind liber de pe acum. A se adresa la *Avocat N. Nebuneli* str. Lascar Catargiu 35.

Informaţiuni

x Cu deosebită plăcere aflăm că Dl. Medic Maior Grigore Dimitriu, asistent al clinicei Dermato-Sifiligralice, care a fost mutat prin avansare la Tg. Mureş, revine în Iaşi pe ziua de 1 Octombrie a. c. la gruparea II-a aeriană din localitate.

x *Dl. Prof. Dr. Iudoranu* şi-a reluat consultaţiile de boale de ficat, stomac şi intestine, Str. L. Catargi 47 între orele 3 şi 5.

x O fotografie la automat e o minune. E cea mai bună din cele bune. 2 fotografii artistice Lei 10 la Libraria Ath. Gheorghiu.

x D. DR. C. STRAT, Asistent universitar şi Medic al Casei Asigurărilor Sociale va consulta şi diagnostica cu raze Roentgen, cu începere dela 1 Octombrie a. c. în str. Lascar Catargi 51 colţ cu str. Vasile Conta.

x DR. H. SOLOMOVICI întors în localitate a reluat consultaţiunile pentru *nas, gât, urechi şi gură.* Strada Ştefan cel Mare 4. Telefon 1320.

x Dl. Dr. PANAITE ZOSIN şi-a reluat consultaţiunile *(nervoase, interne şi hidroterapie)* în str. Armeană 15, *dela 2 la 4 d a.*

Miercuri ziua pleacă o excursie specială de 2 zile spre Bucureşti, cu *50% reducere pe C. F. R.* Informaţiuni şi înscrieri la Wagons-Lits//Cook, Piaţa Unirii Nr. 1.

Prefectura Judeţului Iaşi

PUBLICAŢIE

No. 14740 1938 Septemb. 12

Se aduce la cunoştinţa generală că se va ţine în localul Prefecturii de Judeţ situată în str. Palat Iaşi, licitaţie publică pentru lucrările de împrejmuire a dispensarului medical Circ. Buzium Iaşi, valoare după deviz lei 24.000, la următoarele termene:

Termenul I la 1 Octombrie 1938 orele 13.

Termenul II la 11 Octombrie 1938 orele 13.

Tratare prin bună învoială la 23 Octomb. 1938 orele 13.

Licitaţia se va ţine în conformitate cu art. 88-110 din L. C. P. regulamentul O.C.L. şi normele generale publicate în M. O. No. 127 din 4 Iunie 1931.

Toate persoanele care vor concura la licitaţie, vor depune odată cu oferta şi o garanţie de 5% din valoarea furniturei pentru care concurează, iar oferta se va face numai în conformitate cu caietul de sarcini care se poate vedea în fiecare zi de lucru dela orele 11—12 a. m. în localul Prefecturei.

Prefect, Colonel Sava Caracaş

Şeful Biur. Financiar, Indiscifrabil

ORA 12

Măsuri la Praga

Praga 26.—S'a dat ordin ca în timpul nopţii oraşele să stingă luminile.

Populaţia a primit stofe groase, pentru a acoperi geamurile.

Trenurile circulă pe întuneric.

Circulaţia în oraşe e oprită în timpul nopţii.

Indemn la linişte

Praga 26.—Guvernatorul regiunii subcarpatice a lansat un mesaj către populaţie cerând ca în aceste timpuri grele să se păstreze calmul şi ordinea.

Populaţia să-şi continue activitatea şi să fie precaută nerăspunzând la nici o provocare.

Situaţia unei categorii de cetăţeni

Bucureşti 26 — Preşedinţia consiliului a cerut ministerului de interne să întocmească un tablou al cetăţenilor supuşi revizuirii şi care n'au fost găsiţi pe nici un registru de cetăţenie, deşi sunt stabiliţi de mult în ţară şi au făcut serviciul militar.

Situaţia acestor cetăţeni va fi clasificată de comisariatul general al minorităţilor.

Sinuciderea unui poliţist

Timişoara 26.— Aseară s'a sinucis trăgându-şi un glonte de revolver în cap, comisarul Mieluş Popovici inspector de siguranţă.

Nu se cunoaşte motivul actului disperat.

Crimă

Buzău 26.— In com. Bălăneşti din judeţul nostru s'a produs o crimă oribilă.

Din cauză că era asuprită de soţul ei, femeia Elena Şerban ajutată de mama ei, l'a maltratat în aşa hal încât l'a omorât.

Criminalele au fost arestate.

x Siropul Iodotanic Dr. Ratianu aprobat de Consiliul Sanitar Superior, se recomandă cu mare succes copiilor lymfatici, anemici, scrofuloşi şi rachitici pentru purificarea şi regenerarea sângelui, înlocuind Untura de Peşte. Nu produce jodism. Depozit Farmacia Dr. Ratianu, str. Cuza-Vodă 83.

x Doctorul A. Hoffman s'a mutat în str. Armeană. No. 9 şi consultă zilnic boli nervoase şi boli de nutriţie dela 10-12 şi 3-7; tratamente de slăbire şi îngrăşare. Telefon 1577.

DOCTOR

SOLO SCHREIFEL

SPECIALIST IN BOLI DE PIELE, VENERICE, SIFILIS

Tratamentul precoce al sifilisului prin examenul ultra-microscopic

DIATERMIE

Raze ultra-Violete

Consultaţii şi tratamente

7—10 dim. şi 2—9 seara

Str. Anastasie Panu 70

Telefon 2101

ANUL XXXIV No. 9449

ABONAMENTE:
Lei 350. . . . . pe un an
„ 180. . . . . „ 6 luni
„ 90. . . . . „ 3 luni
„ 35. . . . . „ 1 lună
„ 1500. . . Instituţii publice

Atelierele tipografice „Opinia"
IAŞI STR. LAPUŞNEANU 37

1 LEU

OPINIA

Ziar popular cotidian

MERCURI 28 SEPTEMBRIE 1938

TELEFOANE
Redacţia. . . . . No. 1298
Administraţia . . . . „ 1299
Serv. de noapte red. . . „ 1 6

Redacţia şi Administraţia
IAŞI STR. LAPUŞNEANU 37

Director C. R. GHIULEA

BIBLIOTECA UNIVERSITĂŢII -IAŞI-

Ingrijorări şi speranţe

Oroarea războiului generalizat, cu toate consecinţele sale funeste şi teama unor dezordini economice şi sociale şi mai grave decât cele din rândul trecut,—au determinat Anglia şi Franţa la o politică eroică, după unii; plină de concesiuni regretabile, pentru alţii.

Nu se cunosc încă garanţiile pe care trebue să le atragă aceste concesii, spre a ne da seama dacă se lucrează pentru înlăturarea conflictelor armate pentru multă vreme.

In această lume frământată trebue să se pună cu obiectivitate şi problema economică, în infinitele ei aspecte. Ea este de fapt cauza originară a nelinişteĭ politice.

O pace durabilă înseamnă în primul râud o redresare economică; iar o redresare economică nu se poate obţine decât într'o atmosferă de pacificare reală.

Cum vor ieşi negociatorii din acest cerc vicios, e greu de prevăzut. Soluţiile de temporizare pot şi nu pot da rezultate. Cele de ordin economic — a căror însemnătate nu e mărturisită franc şi deschis —ar da garanţii mai temeluice pentru stabilirea unei păci durabile.

Ultimele telegrame arată că nu ne aflăm încă la sfârşitul crizei.

In vârtejul acestor evenimente trebue să păstrăm calmul şi sângele rece. Nu e bine să ne lăsăm influenţaţi de fiecare veste, de fiecare hotărâre provizorie. Lupta pentru pace este tot atât de dificilă ca şi războiul. Fazele diplomatice se succed ca şi cele militare. Stările noastre sufleteşti nu se pot forma după oscilaţiile termometrului diplomatic, aşa de variabil în ultimele zile.

Uniţi şi solidari în jurul Regelui, tari pe forţa şi pe dreptatea noastră, — să aşteptăm în linişte deslegarea crizei.

Din toată lumea

Influenţa evenimentelor

Ultimele evenimente internaţionale au avut repercursiuni şi la căile ferate române.

Astfel vagoanele directe Oradea, care mergeau de la Cernăuţi prin Polonia şi Cehoslovacia până ajungeau din nou pe teritoriu românesc, au fost suspendate.—fiindcă graniţa cehoslovacă a fost închisă spre Polonia.

Unul care se teme de potop!

De teamă că se produce un nou potop universal, polonezul Jan Janek, poet şi mistic cunoscut sub porecla de „Tata Noe", a început construirea unei corăbii uriaşe Noul Noe al secolului XX-lea construeşte „vasul salvării" într'o mahala a Varşoviei.

Sarea mărilor

Nu toate mările conţin aceeaşi cantitate de sare: Caspica, spre exemplu, nu conţine decât 6 grame la litru, Baltica 17, Mediterana 33.

Recordul îl bate Marea Moartă cu 223 grame!

Drumul extraordinar al unei scrisori

O cartă postală expediată din localitatea Craus (Ardèche Franţa) în ziua de 25 Iunie 1904, cu destinaţia Oran, a fost acum înapoiată expeditorului ei cu menţiunea „necunoscut".

Ea a pus deci 33 ani pentru a face aceeaşi călătorie.

Socoteli americăneşti

La New-York se fac intense pregătiri în vederea expoziţiei mondiale din anul viitor.

Agenţiile de voiaj socotesc că expoziţia va fi vizitată de peste 500.000 străini. Iar asociaţia hotelierilor new-yorkeji a pregătit 350,000 odăi.

Vizitatori din Statele-Unite sânt scomptaţi aproape 20 milioane oameni. Şi cum un vizitator intră de aproximativ trei ori în incinta expoziţiei, se prevede că taxa de intrare va fi încasată de 60 milioane ori. O adevărată avere!

In fine, restauratorii au socotit că se vor consuma 30 milioane de tartine în timpul expoziţiei.

Socoteli americăneşti...

Râu de cerneală

„Râurile de cerneală" nu sunt o legendă. In Africa de Nord există într'adevăr un asemenea râu. Două cursuri de apă se varsă în el: unul care transportă o soluţie tare de acid tanic, iar celălalt e încărcat cu săruri de fer.

Amestecându-se, ele formează un adevărat şi real râu de cerneală.

Pasager clandestin

Campionul mondial al pasagerilor clandestini este fără îndoială tânărul Robert Stap, din New York, în vârstă de 13 ani.

La 29 Iulie trecut, care avea la activul său două traversări peste Atlantic ci o călătorie dela nord la sud—toate clandestine—a fost descoperit pe bordul transatlanticului „Santa Elena" aflat în croaziră în America latină. In Martie, Robert s'a ascuns pe „Georgic" cu care s'a dus în Anglia. A fost trimis în patrie pe „Queen Mary". Curând după aceea reuşi să se îmbrace clandestin pe „Normandie".

Când se înapoiă din această ultimă călătorie, izbuti să se strecoare pe bordul vasului „City of Chattanooga" care face serviciu de patrulare pe coastă şi debarcă la Savannah.

Tren tras de... câini

In Alaska se poate călători într'un tren tras... de câini. Toate vagoanele—bine înţeles mici şi descoperite—sunt trase unul câte unul de haite compuse din 15 animale având în frunte un câine - călăuză care face pe şeful de tren.

Trăsnet buclucaş

Poetul Ringelantz se întreba într'un vers devenit apoi celebru dacă trăsnetul a atins vreodată o muscă. Intrebarea aşteaptă încă răspuns. Dar răsnetul e capricios şi dăunăzi, în împrejurimile oraşului Emmerich (Germania), a căzut peste un depozit de ouă.

O singură descărcătură a făcut o omletă spectaculoasă din 120.000 de ouă. Clădirea s'a aprins numai decât arzând până în temelii.

Citiţi în pag. IV-a
ULTIMA ORĂ

UN PALAT ISTORIC

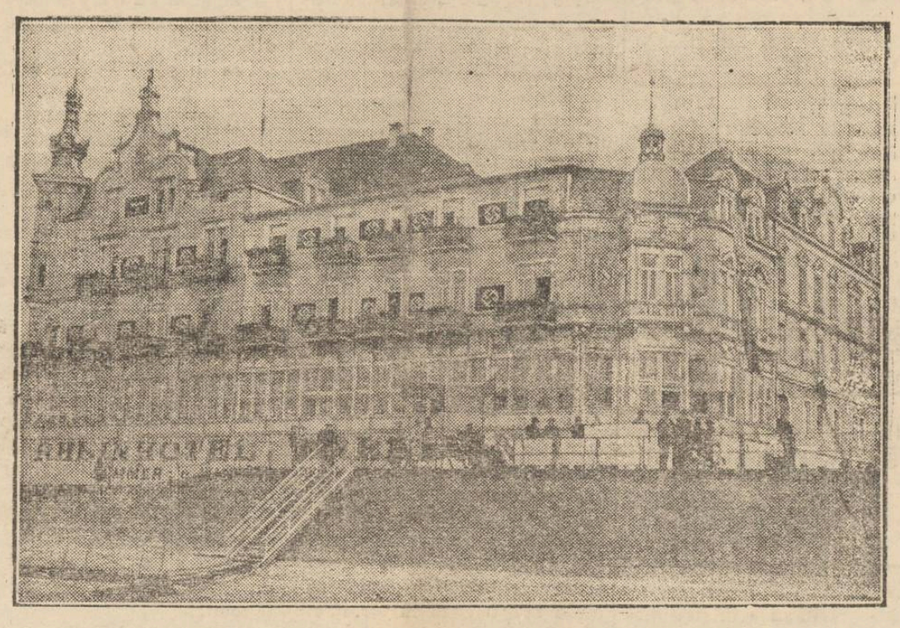

Palatul hotelului „Dreesen" din Godesberg, unde au avut loc tratativele dintre d-nii Hitler şi Chamberlain, în scopul de a salva pacea Europei.

Anchetele „Opiniei"

DENSITATEA POPULAŢIEI IAŞULUI

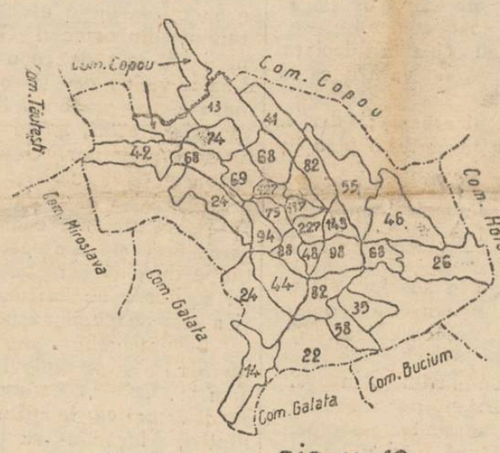

FIG. No 10.

REPARTIZAREA POPULAŢIEI IN MUNICIPIUL IAŞI LA ANUL 1930

In reportajul anterior, intitulat „Mişcarea populaţiei Iaşului", am relatat modul cum s'a înmulţit populaţia oraşului nostru în diferite epoce.

Densitatea populaţiei oraşului Iaşi.

In dorinţa de a fi cât mai precişi, am căutat să ne informăm şi asupra densităţii populaţiei oraşului Iaşi.

Şi acela care ne-a dat explicaţiile necesare, este tot d. ing. E. Petrov, şeful serviciului Planului de la Primărie, care ne-a furnizat de altfel toate datele în ancheta ce o întreprindem şi pentru care-i mulţumim.

Raportul dintre populaţie şi suprafaţa integrală oraşului dă ca rezultat densitatea.

In urma recensământului din 1930, densitatea medie la Iaşi era de 50 locuitori la hectar. (102.596 locuitori la 2.048 hectare).

In figura No. 10, dăm repartizarea densităţii populaţiei în cuprinsul oraşului, după planul întocmit de Primăria Municipiului Iaşi, în urma recensământului din 1930.

Din acest grafic rezultă o mare disproporţie între densitatea populaţiei din centru şi cea dela periferia oraşului. Pe când la centru densitatea atinge 227 locuitori la hectar, la periferie se scoboară la 13 locuitori.

Repartizarea desintăţii medii a populaţiei pe hectar, poate fi utilizată cu succes în interesul serviciilor exterioare sau a acelor organizaţii ce interesează în prim loc populaţia şi nici decum suprafaţa, cum ar fi: împărţirea oraşului în circumscripţii şcolare, poliţieneşti, sanitare etc.

Raportul urbanistic între întinderea oraşului şi populaţie

In urbanism, suprafaţa necesară unui oraş în vederea sistematizării, se face prin fixarea dela început a unei densităţi medii pe hectar, în care se cuprinde şi populaţia probabilă în viitor. La această suprafaţă se pot adăuga spaţii libere, plantaţii, etc.

Dacă Iaşului îi vom atribui o densitate medie de 150 locuitori de hectar, faţă de situaţia fizico-topografică, faţă de caracterul oraşului, de posibilităţile lui de viitor, etc., atunci suprafaţa oraşului în momentul recensământului din 1930 trebuia să fie:

$$\frac{102.597 \text{ loc.}}{150 \text{ loc. la ha}} = \text{c.a. } 700 \text{ ha}$$

La această epocă înseamnă că oraşul era de trei ori mai întins decât suprafaţa necesară. Deci Iaşul poate primi în condiţiuni normale o populaţie de circa 300 mii locuitori.

Populaţia probabilă peste 40 ani, am stabilit-o însă la aproximativ 172 mii locuitori, ceiace înseamnă că atunci oraşul, (la 1978) va avea nevoie de următoarea suprafaţă

$$\frac{172.000 \text{ loc.}}{150 \text{ loc la ha.}} = 1146 \text{ ha.}$$

Aceasta nu este o relaţiune oficială, ci una probabilă, având în vedere modul cum s'a dezvoltat Iaşul în diferite epoce.

VIRGIL GHEORGHIU

In numărul viitor: Extinderea oraşului faţă de situaţia financiară.

Cronica dramatică

Teatrul Naţional: „TRANDAFIRII ROŞII"

de Zaharia Bârsan

Scena noastră oficială şi-a deschis stagiunea Sâmbătă seara.

Deoarece înainte de ridicarea cortinei în pragul noului an teatral, dl. Morcovescu-Teleajen, directorul Naţionalului, o rostit o cuvântare, arătând străduinţele personalului artistic şi technic pentru promovarea instituţiei ne vom permite şi noi a face în fruntea cronicei unele modeste constatări.

Dl. Teleajen a făcut apel la înţelegerea şi sprijinul publicului ieşan, pentru Teatrul Naţional,—amvon de cultură cu atâta strălucire în trecutul românesc.

Scena noastră oficială are drept la acest sprijin, dar şi spectatorul care vine la Naţional are drept să formuleze unele mici pretenţii.

Aceste pretenţii se referă la repertoriu şi la partea artistică.

Anul trecut publicul nu venea la teatru aşa cum se cuvine într'un oraş de rangul cultural al Iaşului.

Cauzele au fost căutate în diferite domenii. Or fi.

Cele principale însă au fost şi vor fi eterne: *piesele slabe şi distribuţie fără discernământ suficient.*

Afară de două sau trei piese atrăgătoare, restul au fost alese anume parcă să constitue un şirag de monotonie şi banalitate.

Ajunsese să se spună că „lovitura stagiunei" a fost „El, ea şi celălalt".

Cât despre distribuţie, nu poţi cere aceloraşi câţiva actori să înghită Kilometri de rol, fie că le convine sau nu, chiar dacă sunt societari cl. I.

Se ajunsese să fie un soi de monopol, clasificat probabil pe „bisericuţe"; de aici, actori de talent care-şi măcinau iluziile la berărie şi tineri sortiţi să aducă scrisoarea pe tavă o viaţă întreagă.

„Vedetele" în graţia zilei, măsurau rolul după greutate şi după vârsta eroinei.

Inregistrez fugitiv aceste stări de fapt, acum când s'a început remedierea.

Dl. Sandu Teleajen înainte de a fi director, este un rutinat actor; în această calitate o purificat mult atmosfera de la Naţional, deprinzându-i pe actori să facă teatru mai mult pe scenă decât în culise.

Deşi artiştii sunt „genus iritabile" şi le sare ţandăra la cea mai uşoară aluzie asupra talentului, bine şi util — foarte util — să li se întărească fiecare realizare în balanţa criticei obiective.

Din colaborarea între critic şi artist, iese progresul artei.

De asemenea dl. Teleajen a început să-şi îndrepte privirile şi asupra tinerilor actori, oferindu-le dubliuri sau chiar roluri de debut.

Că procedeul a fost bun, au dovedit-o frumoasele realizări ale tinerilor puşi la încercare.

Cercetând repertoriul din acest an şi distribuţia. avem motiv de îmbucurare: s'a făcut împărţire echitabilă, nelăsându-se pe nimeni în umbră

(Continuare în pagina 2-a)

Cum e proectată mobilizarea femeilor în caz de război

Lămuririle d-lui ministru al apărării naţionale

In legătură cu decretul — lege pentru mobilizarea femeilor în caz de război, d. general Gh. Argeşanu ministrul apărării naţionale, a dat interesante lămuriri prin ziarul „Timpul".

Nu-i vorba de femei în tranşee sau cu arma la umăr în pas de defilare!

Ci se vor face: mobilizări individuale, după cum se va prezinta cazul.

Depildă, o profesoară va fi chemată să înlocuiască la catedra un profesor care e trimis pe front.

Sau o farmacistă va înlocui pe farmacistul trimis în zona de luptă.

Asemenea se va proceda cu inginerita, doctorita etc.

Vor fi şi mobilizări colective; anume a femeilor dela ţară, spre a fi întrebuinţate la munca agricolă, sub control militar.

Bineînţeles, femeile gravide sau mamele împovărate prea mult de grijile gospodăriei, nu vor fi chemate la această muncă colectivă militarizată.

In curînd va apărea un regulament care va preciza în amănunt modalitatea mobilizării femeilor în caz de război.

Va fi sau nu va fi război?

Alte răspunsuri ale ieşenilor

La ancheta noastră ne răspund azi ieşenii cu oarecare nuanţă pesimistă.

De pildă:

Dl. avocat Omer Popovici

Eu resping războiul cu toată indignarea.

Ca să vă daţi seama cum privesc eu un eventual război, e deajuns să vă spun că am un fiu de 28 ani...

M'aş duce eu în locul lui pe front"...—şi-a încheiat interesantele declaraţii d-l Omer Popovici.

*

D-na Genovieva Damian, distinsa soţie a d-lui locot. col. Damian:

— „Nu va fi război. Ceia ce face Germania este şantaj. Vrea să intimideze lumea. In parte a reuşit... Dar până la urmă lucrurile se vor linişti. Am putea spune: mult sgomot pentru nimic"...

*

Dl. prof. V. Cheiaru, dela Institutul Român din Sofia.

— „Situaţia care părea—la un moment dat—că se ameliorase, prin planul franco-britanic, a devenit gravă, din cauza ultemelor evenimente.

1. Noile pretenţii formulate de Germania în sensul că nu se angajează să garanteze noile frontiere ale Cehoslovaciei fără asentimentul asemănător din partea Ungariei şi Poloniei.

2. Mobilizarea generală a Cehoslovaciei, ca măsură preventivă.

Dacă noile negocieri dintre Londra şi Paris nu vor cădea de acord asupra noilor pretenţii ale lui Hitler, calea războiului este deschisă.

Totuşi Anglia, care se teme de invazia comunismului în Europa, va face ultimul efort pentru a salva pacea.

*

Dl. Const. Ramadan, simpaticul comic dela Teatrul Naţional. Il găsesc în mijlocul mai multor colegi.

— „Domnule, tocmai discutam chestia războiului.

Un confrate îmi spunea: Măi Costache, dacă te-ar întreba un ziarist ce crezi de război, care ţi-ar fi răspunsul?...

Şi i-am spus:

— „Ssssst!.."

— „?..

*

Dl. Ernest Gheller, directorul întreprinderilor cu acelaş nume.

— „Nu dorim război,

Un război ar însemna pur şi simplu bolşevizarea întregii lumi, pe lângă distrugerea civilizaţiei şi paralizarea oricărei acţiuni de progres,

Dacă va fi sau nu război, nu s'ar putea preciza.

In actuala conjunctură politică internaţională nu se întrevăd lueruri prea bune.

Ne punem însă nădejdea în spiritul de înţelegere al divizuitorilor statelor!...

a încheiat dl. Gheller.

*

D-ra Macoveţchi, funcţionară la contenciosul c. f. r.

—„Nu va fi război, fiindcă popoarele vor pace"..

*

D. prof. Gh Sârbu

—„Războiul a fost amânat; însă nu pentru multă vreme".

*

D-ra Marga Botez simpatica casieriţă dela librăria „Gheorghiu":

—„Aş vrea să ştiu cine vrea război?...

Cred ca nimeni...

Aşa că nu va fi, de vreme ce nu-i dorit"...

*

Părintele Grigorescu-Baia un distins cleric moldovean, fruntaş al preoţimei fălticene:

—„O furtună într'un pahar cu apă...

Concluzia:

Nu va fi război...

Sânt prea multe nevoi; pre m sărăcie, pentru a izbucni un război"...

GR. SPIRU

TESTA
La dureri de cap, dinți

este salutul francezului. Limbile se deosebesc pretutindeni. Gustul n'are atâtea deosebiri, căci în toate țările se preferă și se consumă noua și delicioasa bomboană „505 cu dungă".

505
BOMBOANA EUROPEI
Produs în România de KANDIA S. p. A., Timișoara

Două zile complecte
— în —
București
cu 50% reducere pe C. F. R.

EXCURSII ORGANIZATE DE
Wagons-Lits // Cook
cu tren rapid, locuri numerotate
Plecarea din Iași **Miercuri ziua** ora 13.07
Inapoierea Vineri seara ora 23 din Capitală.
Inscrierile se primesc până Marți ora 19 la Agenția
WAGONS - LITS // COOK
Iași Piața Unirei

De închiriat
Patru camere, bucătărie, cămară de lemne etc. Se pot vizita zilnic între orele 10—2 p. m. și 4—6 p. m.

DOCTOR
A. Socolovschi
Specialist în boli și operații
de nas, gât, urechi
PIAȚA UNIREI
Str. Săuleseu 2
DIATERMIE SPEC. ORL.
Inhalație cu ozon (electr)
electroterapie, înaltă frecv.
Cons. 8½--10, 12—2, 5—7

Azi la PHOENIX
Cea mai celebră vedetă în genul ei
SHIRLEY TEMPLE
în celebra realizare
INDIILE în flăcări

Doctor
Șvaigher Carol
A. C. Cuza 21 (fost Arcu)
Telefon 1045
consultă pentru boli interne, boli de femei, venerice, sifilis. Intervenții de mică chirurgie. Injecții sclerozante pentru varici. Tratamente electrice.

Cinema Sidoli
Astăzi de la ora 3 p. m.
DIVORSUL DUAMNEI X
cu MERLE OBERON
LAWRENCE OLIVIER

DOCTOR
A. Dascăl
BOLI INTERNE
VENERICE și SIFILIS
Tratamentul blenoragiei la bărbați și femei
Diathermie urologică și generală
Consultații și tratamente: 7½—10 a. m. și 2—9 a. m.
Duminica 9—12 a. m.
Iași, Str. Cuza Vodă 42
(vis-a-vis de Camera de Comerț)

Două săptămâni
PARIS ȘI ITALIA
Lei 12.600
Milano—Paris—Versailles—Lacul Como—Bellagio—Veneția și Grotele de la Postumia.
1 — 14 Octombrie

Două săptămâni în
ITALIA
cu pașaport colectiv
Lei 8.600
Milano—Florența-Roma-Napoli-Venezia-Grotele dela Postumia
1 — 14 Octombrie

Prospecte și inscrieri:
TURISMUL MONDIAL
București Cal Victoriei 60
Iași: Biroul Ing. Lemel, Lăpușneanu 20. Tel. 1120

AZI LA „SIDOLI"
ALASKA
(O crimă la frontieră)
cu LEO CARILLO
JEAN PARKER
JAMES ELISON

Dr. Adrian Ștefănescu
Medic de Spital
Consultă pentru:
Boli interne și nervoase
METABOLISM BAZAL
Consult 4—6 p. m.
Str. Tăutu No. 2
Telefon 2269

DOCENT DOCTOR
Gh. Plăcinteanu
chirurg primar
Chirurgie și Ginecologie
Cons. 3—5 d. a.
ALEIA ALEXANDRI No. 5
Telefon 1540

DE azi la Phoenix
dela ora 3 p. m.
Prețuri: **14, 10 și 5 lei**
Frații Ritz
în comedia cu răsunet mondia
DRAGOSTE în culise

DE VÂNZARE Ford 35, de 4, închis perfect Chevrolet de 4, deschis, ambele cauciucuri noi. A se adresa d-lui M. Carpinschi str. Domnească No. 6, Fălticeni.

CAMERA MOBILATA de închiriat, confort, lumină electrică, cuvetă, teracotă, intrare separată, acces baie, în str. Bărboi 6.

PIERDUT un câine lup pe str. Sărărie. Răspunde la numele Tarzan. Găsitorul este rugat a-l aduce la dl. Dimitriade Andrei, Trecătoarea Leului 3 prin stradela Sărărie, primind o bună recompensă.

Caut bucătăreasă
pricepută și **fată la un copil de 4 ani.**
Adresa: Str. A. C. Cuza No. 26 (fost Soc. Telefoane)

OMUL INVIZIBIL
prin raza misterioasă
Nu e film, nu e scamatorie, nu e roman de H. G. Wells Este realitate.
Formidabila atracție a Expoziției internaționale Paris—1937 și „Luna Bucureștilor"-1938 și care va fi clou-ul Expoziției Universale (New-York 1939) va putea fi văzută începând de Vineri 30 Septemb. 1938 la Cinema „Sidoli".

Tribunalul Jud. Iași S. III-a
EXTRAS DE PUBLICAȚIE

Se publică spre cunoștința generală că în ziua de 6 Oct. 1938 ora 13 se vinde prin licitație publică în pretoriul Tribunalului Iași s. III-a imobilul situat în com. Comarnă satul Comarna jud. Iași, proprietatea debitorului Ștefan Diaconu, agricultor din aceiași comună, un teren de circa 46 arii 54 centiarii, teren arabil și 35 arii 60 centiarii teren cu vie și pomi roditori la locul numit „la Grădină", un alt teren de circa 28 arii, 64 centiarii, teren cu puțini pomi fructiferi situat în vatra satului Comarna, având o casă de vălătuci cu 2 camere și sală prin mijloc, o altă clădire din chirpici, alta de vălătuci servind de grajd în pretenți a creditorului Iancu A Chirei, agricultor din aceiași comună. — Vânzarea se găsește în al treilea termen începând licitația dela suma de 17.300 lei și concurenții vor depune o garanție de 5%
Dosar No. 2275 | 929
Portărel, GH. SAVA

Dr. R. DAMSKER
Medic de Spital
BOLI INTERNE
plămâni, inimă, rinichi
Str. Ghica Vodă No. 32

De vânzare
casă gospodărească, solidă, 4 odăi, bucătărie, cămări, pivniță, apă, lumină electrică etc.
Poziție centrală lângă tramvai și Hală. Preț foarte avantajos. A se adresa la ziar.

Fotografii pe porcelan pentru morminte
(Photokeramikă) veritabilă
Durabilitate garantată, comandați la cunoscutul studio fotografic
ZAHARIA WEISS

Doctor M. HELD
Medic Șef de Dispensar
Fost Asistent de Clinică la Paris
Boli interne
Boli de inimă și plămâni
Tratamentul Varicelor prin injecții
Cons. 10--11 dim. și 3--6 p. m.
IAȘI, str. Anast. Panu 22 etaj

ZGUDUITOAREA TRAGEDIE
a familiei prof. N. Borș dela Piatra-Neamț
Amănunte complecte

După cum am anunțat, liniștitul târgușor Piatra-Neamț a fost zguduit săptămâna trecută de o tragedie care iese din comun.

Profesorul de fizico-chimice N. Borș de la liceul din localite, și-a otrăvit cei doi fii și apoi s'a sinucis.

E o tragedie similară cu aceia a moșierului Simionovici care și-a omorât copiii anul trecut, după care s'a impușcat și el.

Numai că de astădată s'a utilizat otravă în loc de revolver.

Profesorul N. Borș e originar dintr'un sat din jud. Botoșani, dar și-a făcut studiile și a trăit cea mai mare parte din viața sa la Iași.

S'a stabilit apoi la Piatra-Neamț, unde s'a dedicat exclusiv catedrei, lăsând sarcina gospodăriei pe seama soției sale, care se ocupa de toate.

Decurând însă soția sa a murit în urma unui atac de cord,

Aceasta l'a demoralizat complect pe profesorul Borș; era mereu abătut, nervos și plângea necontenit.

De curând a fost la Iași, unde are o casă în str. Păcii.

A făcut unele reparații, după care a plecat în comuna natală.

Acolo a dat dispoziții să-i fie terminată casa ce se construia și în care vroia să se retragă.

S'a întors la Piatra-Neamț mai trist decât înainte,

Pregătirea otrăvirei

Din cauza supărării, prof. N. Borș era hărțăgos și se certa cu toată lumea.

La liceu chiar a declarat colegilor că se va arunca în Bistrița.

N'a făcut aceasta; dar în minte i-a încolțit un plan și mai sgudui tor.

A hotărât să ia și copiii cu el.

A rumegat planul cu săptămâni înainte.

In vederea acestui sfârșit, a pregătit lengeria copiilor spre a avea cu ce să-i îmbrace.

Ba chiar la un moment dat a întrebat-o pe servitoare, dacă nu se simte nenorocită din cauză că-i văduvă și dacă n'ar fi mai bine să se sinucidă.

Femeia a fugit îngrozită.

Acum o săptămână, el a încercat să-și otrăvească cei doi fii, picurându-le soluția în ceaiul cu lapte.

N'a reușit însă, căci ei n'au băut laptele.

De atunci îl obseda ideia aceasta lunestă.

„Mergem împreună"

Mercuri dimineață, profesorul Borș a trimis servitoarea la piață.

Pretext ca să rămână singur. Cei doi băeți, Savel și George, dormeau.

Savel dormise chiar în pat cu tatăl său.

Borș le-a dat cu cloroform pe la nas și apoi le-a strecurat în gură câte o linguriță din otrava pe care o prepa tise în laborator.

Era o soluție concentrată de ceanură de potasiu.

Copiii s'au trezit în spasmele morții.

Și-au dat seama îndată de fapta tatălui și au alergat în stradă strigând:

— Salvați-ne! Ne-a otrăvit tata...

Tatăl a vrut să-i oprească în ușă:

— Nu mai alergați, că se alarmează lumea. Lasă că mergem împreună la mama...

Ei au sărit însă într'o trăsură și au alergat spre spital.

Dar Otrava nu iartă. Mezinul a murit pe drum; iar cel mai mare la spital.

In urmă, tatăl a înghițit și el otravă.

Când au venit vecinii să-l ducă la spital, Borș era înțepenit.

A mai putut îngâna:

— Lăsați-mă să mor aici!

Trei sicrie

Intreg orașul Piatra-Neamț a condus Vineri la locul de veci cele 3 victime ale unei soarte nemiloase.

Sute de oameni plângeau în urma celor trei sicrie duse pe două dricuri.

Profesori și colegii au adus flori și coroane.

Frații Borș erau elevi eminenți. Savel Borș reușise al doilea la bacalaureat.

Tatăl lor i-a iubit prea mult și n'a vrut să plece fără dânșii.

De aceia a preferat să le întindă moartea, preparată chiar cu mâinele lui.

Alături de mamă, au crescut trei morminte proaspete.

Tatăl poate fi mulțumit: crucile lui Savel și George îl păzesc de-o parte și alta, în drumul veșniciei.

*

In satul uitat din Botoșani, doi bătrâni, unul de 89 și altul de 83 ani, așteaptă zadarnic să le vie feciorul de la Piatra cu cei doi nepoți frumoși ca brazii.

Până acum nimeni n'a avut curajul să le spună adevărul...

COR.

Pentru căminul pensionarilor

Precum se știe, Blocul Pensionarilor din localitate a cerut Primăriei să-i doneze un teren din centrul orașului, pe care urmează a se construi un mare cămin de o ihnă pentru membrii societății.

Terenul solicitat se află situat în strada Ștefan cel Mare 10, și are o întindere de 324 m.p. Primăria însă a răspuns că nu poate acorda terenuri din oraș, decât în urma unei licitații publice, conform legii.

Blocul Pensionarilor a acceptat să se ție licitație, care a avut loc eri dimineață la primărie.

S'a prezentat d. av. Bonciu din partea Blocului și d. Lelescu din partea Soc. Pensionarilor C. F. R.

Licitația a început dela 500 lei m.p.

Comisia de licitații a adjudecat provizor în favoarea Blocului Pensionarilor, care a oferit 526 lei m.p., d. Lelescu oferind numai 525 lei.

Miercuri ziua pleacă o excursie specială de 2 zile spre București, cu *50% reducere pe C. F. R.*
Informațiuni și înscrieri la Wagons-Lits//Cook, Piața Unirii Nr. 1.

In amintirea răposatului Dr. Grozea

Sâmbătă, 24 curent familia răposatului Dr. Emil Grozea și a soției sale Maria, a dat în amintirea lor o masă bătrânilor din ospiciul Galata, îngrijindu-se ruda reposaților d-na Lavinia Florv și sora sa. Masa a fost precedată de cuvenitul parastas, luând parte fiicele regretaților Grozea și d-nele de mai sus.

Și de astă dată s'a putut constata curățenia exemplară care domnește la această instituție de milă creștinească; iar straturile de flori din curte și aleele de pomi nu pot decât bucura ochiul. Se datoresc grijei și priceperei d-lui adm. T. Copici, care a știut să dea această înfățișare instituției, aducându-i-se felicitări și de comisia ofensivei sanitare, care au vizitat instituția zilele acestea.

AS.

x In curând are loc în localitate, o singură reprezentație cu spectacolul de succes „Fiica Cantorului". In fruntea ansamblului, se află cunoscutele subrete Suzana și Nadia Goh. Data și sala unde are loc spectacolul vor fi anunțate la timp.

Artistul Const. Ramadan
ne vorbește în pauza unei repetiții despre premiera de astă seară
— Un interview cu puțină sare și piper

De trei zile, artistul Const. Ramadan n'a mai părăsit teatrul, deoarece e mobilizat pe loc în vederea repetițiilor „Mansardei", care se succed zi și noapte, pentru a fi cât mai bine pusă la punct premiera de astă seară.

Il găsesc pe d. Ramadan în cabină, bând cafea și fumând.

— *Ce zici de „Mansarda", domnu e Ramadan?*

— Rare ori avem ocazia fericită de a ne întâlni cu asemenea piese, unde noi actorii să nu ne mai dăm seama că jucăm teatru, ci trăim aevea viața locuitorilor de mansardă.

Autorul, Alfred Gehy, dă dovada unui formidabil technician, un uriaș constructor de piese realiste. Piesa are atâta viață, atâta animație, încât parcă acțiunea s'ar petrece într'un gigant hotel și nu într'o minusculă mansarda.

— *Dar interpreții?*

— Centrul de gravitate, în ceiace privește partea tragică a piesei, îl deține d-ra Eliza Petrăchescu care s'a specializat în așa zisul gen de „orfelină", unde de data aceasta își va bate propriile recorduri. Dl. Aurel Munteanu, e vinovatul involuntar al tuturor nenorocirilor din mansarda; totuși e extrem de simpatizat datorită calităților lui.

„Dacă d-ra Eliza Petrăchescu e centrul de gravitate al tragismului, apoi d-na Eliza Nicolau îl formează pe acel al omicului, în jurul căreia se învârte d-ra Athena Marcopol, care e așa ceva... Cum să spun eu... dar poate e mai bine să nu spun nimic, pentru a da publicului de astă seară satisfacția unei frumoase surprize. D'apoi d-na Mărioara Davidoglu, care de data aceasta joacă un rol gen. Iagol..

„D-na Tanți Munteanu are misiunea de a întreține misterul piesei și e admirabilă, contribuind și la partea romantică a acțiunei. D-na Petronela Popescu, de abia a ieșit din găoace și a prins mămăliga la coajă, căci vine să ne arate că are și reale aptitudini de comedie.

„Tânărul Al. Radvanschy joacă de data aceasta un rol de amorez serios. Va mai fi un duel între cei doi comici: Remus Ionașcu și C. Stănescu. Și ambii sunt hotărâți să rămână victorioși pe teren.

„Mansarda" e pusă în scenă de d. Ion Sava care nu mai are nevoie să-l recomand. Iar d. Th. Kiriacoff a realizat nu numai un decor, ci o veritabilă mansardă unde ar putea locui câteva familii, mai ales acum în preajma Sf. Dumitru.

— *Da parcă jucați și dumneavoastră domnule Ramadan.*

— Aoleu, c'am uitat! Treci te rog mâine dimineață și-ți spun ceva și de rolul meu".

Adică după premieră?

Ce om?...

*

Seneriile sună de zor. Și simpaticul artist Ramadan trage cu sete ultimul fum de țigară înainte de a intra iar în repetiție.

Astă seară îi va fi răsplătită toată strădania pentru buna reușită a „Mansardei".

Spectatorii nu vor avea de ce să fie sgârciți la aplauze.

C. Dam.

x Epitropia Sf. Spiridon a intervenit la Patriarhie ca să i se trimită o listă a tuturor Mitropoliilor și Arhiereilor-Vicari ai Sf. Mitropolii a Moldovei și Sucevei, dela întemeiere și până în prezent. Aceasta, în scopul refacerei și completării unei cărți de aur a bisericii ortodoxe naționale.

Cronica dramatică

„Trandafirii roșii"

(Continuare din pagina 1-a)

și s'a întocmit un repertoriu ales și variat.

Foarte bine d-le Teleajen. Așa cum a scăpat țara de molima politicei, să scape teatrul de inutilități și de pacostea clanului actoricesc, pus pe intrigărie și bârfeală.

Actorii au acum în frunte un camarad mai mare, care le știe durerile, dar și păcatele.

Prin sfatul lui părintesc, va progresa teatrul, rămânând acelaș sfânt amvon de totdeauna.

Cu aceste cuvinte, urăm spor la muncă și succes Teatrului Național.

*

„Trandafirii roșii", piesa cu care s'a deschis stagiunea, e de factură pur românească prin subiect și autor.

Poemul epic al lui Zaharia Bârsan a încălzit multe săli de spectacol, mai ales imediat după războiu, când versurile lui căpătau semnificați deosebite.

E destul să amintesc acel triumfal turneu prin Ardealul desrobit.

Plângea sala întreagă și recita frumoasele versuri ale lui Zefir.

A fost o piesă care a plăcut mult; de aici și creații ale marilor actori în rolurile din „Trandafirii roși".

Pomenesc între altele realizarea lui Demetriade în rolul lui Zefir, rol cu care și-a sfârșit cariera.

La noi ceia ce a fost nou și deosebit Sâmbătă seara a fost montarea, în adevăr meritorie.

A fost o montare în spiritul piesei, cu inspirație din arhitectonica românească și plină de parfumul poeziei lui Zaharia Bârsar.

Colonadele desprinse parcă din ctitoria unui voevod valah proectate pe fundalul mării în veșnică frământare, au surprins plăcut pe ieșeni.

Meritul revine d-lor *I. Sava* și *Th. Kiriacoff* cu sprijinul d-lui sculptor *Lecca*.

*

Din distribuție s'a detașat net dl. *Aurel Munteanu*, deși poate că rolul lui Zefir nu era în genul preferat de d-sa.

D-sa a utilizat toată gama posibilităților, relietând pasagiile dramatice și spunând versurile cu multă artă.

Subliniez aceasta pentrucă e mult mai greu de interpretat un rol în versuri decât în proză.

In greșala de a cânta versul tinde să cadă d-na *Any Braeschi*, care vroia prin aceasta să dea mai multă gingășie domniței Liana, pe care o juca.

Cuplul de amorezi Any și *Bruno Braeschi* au făcut totul pentru a interpreta frumos rolurile.

Dacă n'au reușit peste tot, vina e a direcției de scenă sau poate a lipsei teatrului de anumite elemente.

Acelaș bun factor de totdeauna, dl. *Aurel Ghițescu*, în rolul lui Moș-Amurg. Și un rol episodic poate prilejul creației de artă.

Galeria moșnegilor a înregistrat creații frumoase din partea d-lor *C. Sava, Șubă, Varduca, Protopopescu* pe deoparte: *C. Ramadan* și *Ionașcu* de cealaltă parte.

O mențiune pentru d-na *Neli Popescu*, care unește calitățile fizice cu cele dramatice. E o artistă care va fi mult utilă teatrului nostru, deoarece în geniul d-sale, iar se formează actrițele noastre

Trebuește de asemenea menționată contribuția d-nelor *Foca și Silvia Ionașcu* precum și muzica de scenă a d-lui prof. *Nosec*.

AUREL LEON

STOFE Ultimele creaţiuni ale făbricelor
W. SCHERG & Co. Braşov
găsiţi la secţia de stofe a firmei
Fr. Vartparonian & Fr. Hlebnikian
SUCURSALA IAŞI -- Str. Ştefan cel Mare No. 61
TELEFON 1539
KAION SPECIAL
pentru uniforme ofiţereşti toate armele

UN BILANŢ FRUMOS
de activitate edilitară
Străzi reparate — Asanarea unei regiuni din Socola. Alte lucrări folositoare

Campania edilitară întreprinsă de Primăria Iaşi, a dat rezultate destul de îmbucurătoare anul acesta.

Concomitent cu lucrările de refacere a străzilor: Ştefan cel Mare, căpt. Păun, Gh. Mârzescu, Elena Doamna, Eternitate, Piaţa Cuza-Vodă, Palat, Toma Cosma, Piaţa Teatrului Naţional, şi a altor artere de circulaţie din centrul oraşului, d. primar M. Eşianu a dispus şi repararea străzilor din cartierele periferice.

O deosebită atenţie s'e dat mahalalei Broscăriei, acolo unde s'au ivit cele mai multe cazuri de febră tifoidă.

După cum se ştie, aici s'a făcut un canal colector pentru captarea mlaştinelor, canal care porneşte din dosul Fabricei „Ţesătura"-Socolo şi duce în canalul colector din str. Socola.

Canalizarea întregului cartier

Cu executarea acestui canal colector, nu s'a realizat însă mare lucru.

Mare parte din regiunea dintre Atelierele C. F. R. Nicolina şi str. Socola este încă necanalizată, lucru care constituie o permanentă primejdie pentru locuitorii din această parte a oraşului.

Întâlnind pe d. primar M. Eşianu, d-sa ne relatează că s'a intervenit la Ministerul Sănătăţii pentru ca să acorde Primăriei-Iaşi un fond de 2 milioane lei, necesari canalizării întregei mahalale a Broscăriei, între Atelierele C. F. R. Nicolina şi str. Socola.

Prima tranşă urma să fie de 500 mii lei.

Ministerul sănătăţii însă a răspuns că nu poate acorda acest ajutor, din lipsă de fonduri.

Intrebând pe d. primar Eşianu, care va fi atunci soluţia de salvare a acestei primejdioase regiuni, d-sa ne răspunde:

„Primăria Municipiului Iaşi va face tot posibilul să stingă pentru totdeauna epidemia de febră tifoidă ce se iveşte în fiecare an în acel cartier.

„In acest scop, s'a dispus deschiderea unui credit extraordinar de 2 milioane lei. Cu aceşti bani se vor putea pava străzile şi totodată se va face un canal colector care va lega străzile: Melcul şi Cometa şi va duce în cel din str. Socola.

„In scurt timp, întreaga regiune va fi canalizată.

„Este un început care va trebui să fie urmat, căci numai în felul acesta se va putea scăpa de primejdia diferitelor epidemii ce iau naştere în aceste regiuni".

Alte lucrări edilitare

Convorbirea cu d. primar M. Eşianu, a alunecat apoi şi asupra altor lucrări edilitare ce sunt în curs de executare, precum şi acelor de viitor.

S'au reparat mai toate canalurile din cartierele periferice; s'au făcut apoi poduri peste şanţuri, iar parte din cişmele au fost revizuite.

La cimitirul din Galata s'a introdus lumina electrică, s'a adus apă, iar actualmente se lucrează la un plan de construcţie a unei case mortuare.

Aceste sunt deocamdată lucrările edilitare în curs de executare şi pe care d. primar Eşianu doreşte să le termine cât mai curând posibil.

Este într'adevăr o activitate din cele mai rodnice, pe care o desfăşoară actuala conducere a Primăriei. Vig.

Contra Hemoroizilor
anusol Goedecke

Incercare de sinucidere

Bucureşti 27.—La Şosea, în dreptul vilei Minovici, a încercat să se sinucidă o tânără croitoreasă, Ioana Pârloagă din str. Niculescu-Rîtz.

Ea a băut o cantitate de otravă.

Motivul acestui disperat e o dragoste nefericită.

S'a redeschis vechiul local familiar
„LA DEALUL COTNARULUI"
Str. Costache Negri 30 (fost Cateneaua Mayer)
Unde o singura vizită vă poate convinge că localul este frumos amenajat, serviciul excelent. Asortimentul extrem de bogat şi preţurile cele mai reduse.

Ciclism

Duminică 2 Octombrie: Iaşi--Roman--Iaşi 180 km.

Asociaţia sportivă Moldova organizează pentru Duminică 2 Octombrie o mare cursă ciclistă de ond, pe o distanţă de 180 kilometri, între oraşele Iaşi-Roman şi retur.

Anul trecut această cursă s'a alergat sub auspiciile „Lunii Moldovei" şi sub patronajul d-lui Osv. Racovitză, fiind dotată cu o cupă „challenge" pe termen de trei ani, oferită de Primăria Municipiului Iaşi. Acest trofeu a revenit anul trecut d-lui Ioan Movilă, urmând ca dacă o ia şi anul acesta, precum şi la cursa din anul viitor, cupa să rămâe definitiv d-lui Movilă. Acest lucru rămâne de văzut...

Şi-au anunţat participarea până acum, numeroşi ciclişti din oraşele Roman, Bacău, Piatra, etc. Mulţi dintre concurenţi au alergat în marile probe naţionale cum sunt: „Cupa Restauraţiei". Turul României, curse de coastă, etc. Va fi o luptă aprigă, căci şi ieşenii noştri s'au antrenat intens, sub conducerea d-lor Georgescu şi Negru dela clubul Moldova, care au căutat să le dea o formă cât mai desăvârşită în numeroasele antrenamente care s'au efectuat până în prezent.

Regulamentul cursei şi premiile importante ale competiţiei, le vom descrie într'un numar apropiat.

V. LEONESCU

Insufleţita sărbătorire a d-lui ing. Geanău

In sala „Bragadiru" a avut loc Sâmbătă sărbătorirea d-lui ing. Geanău cu ocazia avansării şi transferării d-sale ca şef de secţie c. f. r. la Bârlad.

Seria toasturilor a început-o d. ing. Grüberg, fostul şef de secţie al d-lui ing. Geanău, care-i aduce elogii şi-i mulţumeşte pentru concursul dat atât timp cât a fost colaboratorul său.

Dl. dr. Gh. Ţimpoc spune că „Intreţinerea" în c. f. r. este una din cele mai principale ramuri.

Vorbind de d. ing. Geanău, îl arata ca un om de aleasă structură sufletească.

Mai vorbesc d-nii ing. Strat, inspector Parăstău, Roşu, pricher, Butnaru, Rogolschi etc.

Toţi vorbitorii elogiază pe d. ing. Geanău şi cred că avansarea sa ca şef de secţie la Bârlad este bine meritată.

O cuvântare inimoasă a rostit d. Teodorescu unul din iniţiatorii sărbătoririi, care în cuvinte alese a arătat calităţile fostului său superior.

La urmă sărbătoritul vădit emoţionat, răspunde tuturor pentru dragostea arătată cu ocazia acestei manifestări.

*

In asistenţă am remarcat d-nii: ing. Meier Grüberg, Geanău, Leon Răileanu, D-tru Pavelescu, Alex. Teodorescu, Meder Ioan, Feraport Nacu, Const. Roşu, Ilie Anton, Nicolae Vicol, Lambru Negulescu, Const. Bararu, Dumitru Pocueţ, Emil Rogolschi, Horol Sanciuc, oan Pascaru, toţi colaboratori ai ing. Geanău; iar invitaţi au fost domnii: Parastău, Iuliu Engler, Strat, Ghermanoschi, dr. Ţimpac, Gh. Bozoianu, Simniceanu, Ţuţu, C. Crăciun, Velea Râmniceanu, Ion Butnaru, Vasiliu Ion, Radu Gură etc.

Sărbătorirea d-lui ing. Geanău a luat sfârşit noaptea târziu, când asistenţa s'a despărţit cu impresiunea că inginerul Geanău acolo unde se duce, se va afirma prin muncă şi cinste.

REP.

Rubrica cinematografică

Cinematograful „TRIANON" prezintă în săptămâna aceasta „Veninul", un film francez cu Charles Boyer.

Al doilea film este „Pacate în Paradis" cu John Bohles.

Complectare: Jurnalul sonor Fox.

*

La „SIDOLI" se reprezintă „Divorţul D-nei X", minunată realizare, cu artista Merle Oberon.

Al doilea film e „Alsacia" cu Leo Carrilo.

Complectare: Jurnal Eclair

*

Cinema „SCALA" ne prezintă trei mari filme şi anume: „Iluzia cea mare" cu Jean Gabin; „Serenada umbrelor" cu Hilde Krahl şi „Ţiganii muzicanţi", film sovietic.

Complectare: Jurnalul Paramount.

La „PHOENIX" se reprezintă: „Indiile în flăcări" cu drăgălaşa Schirley Temple şi „Dragoste în culise" cu fraţii Ritz.

Rătăcirea unor artişti evrei

Constanţa 27. — Pe vasul „Transilvania" au sosit în portul nostru 4 artişti evrei.

Ei au fost expulzaţi din Bairuth de autorităţile franceze şi s'au îmbarcat pe vasul românesc.

In toate porturile unde au încercat să debarce, au fost opriţi.

Acelaş lucru s'a petrecut şi în Constanţa, unde li s'a respins cererea de debarcare.

Astfel că ei vor fi trimişi înapoi în Palestina.

O invenţie fantastică
Oameni invizibili... prin raze misterioase
Un spectacol foarte original

Trăim în secolul invenţiilor şi chiar al minunilor.

Covorul fermecat din poveştile copilăriei noastre, oglinda vrăjită şi poate în curând elixirul care vindecă orice durere, vor fi realităţi.

Televiziunea ne aduce astăzi imagini de peste mări şi ţări; iar avionul sboară cu peste 600 km. pe oră.

La un cinema local ni se va prezenta invenţia unui inginer, transilvănean, care s'a inspirat din romanul lui H. G. Wells.

Cunoaşteţi poate povestea scrisă de marele povestitor englez? Eroul reuşise să prepare o băutură care-l făcea apoi invizibil...

Inventatorul nostru a mers mai departe. El a izbutit să şteargă din faţa ochilor noştri uimiţi, nu numai fiinţele, ci şi lucrurile.

A folosit pentru aceasta, puterea sau mai bine zis proprietatea unor anumite radiaţiuni electrice de a întoarce din calea lor razele de lumină proectate.

Invenţia razelor misterioase este abia la începutul ei. Nici nu se poate bănui unde va duce perfecţionarea acesteia. Este probabil că se va întrebuinţa mai întâi, — cum se întâmplă cu toate născocirile geniului omenesc, — pentru distrugere. Nu se poate anticipa în nici un fel. Intr'un viitor război este foarte posibil ca armatele atăcându-se, să rămână totuşi invizibile, una pentru cealaltă.

Dar deocamdată pentru noi au mai multă însemnătate micile plăceri pe cari ni le poate feri raza misterioasă...

REP.

x Aseară au plecat la Bucureşti d-nii dr. C. Bulău medic şef şi Th. Gheorghiu Preşedintele Consiliului de administraţie al Casei Asigurărilor Sociale, în vederea căpătării de fonduri pentru construirea dispensarului muncitoresc din cartierul Socola.

x Ministerul Muncii a făcut cunoscut Camerei de Muncă că se prelungeşte până la 1 Octombrie mandatul de activitate a actualelor comisii de calificare.

Informaţiuni

x Duminecă a sosit la Iaşi I. P. S. Mitropolit Nicodim, venind de la Mânăstirea — Neamţu.

x Concurs de automobile. —In zilele de 1 şi 2 Octombrie a. c., vor avea loc la Cluj, pe dealul Feleacului, concursurile internaţionale de automobile şi motociclete.

Direcţia Generală C. F. R a acordat o reducere de 50 la sută din taxele tarifare ale trenurilor de persoane pentru spectatorii care se vor duce la Cluj.

x Parchetul local a deschis acţiune publică contra d-lui David Mester din str. Sf. Constantin 6, pentrucă a ameninţat cu moartea pe cârciumarul Haim Şmil din strada A. D. Xenopol 3.

x D. Gh. Trandaf din cartierul Dr. Brener 110, a făcut cerere tribunalului local pentru reducerea pensiei alimentare ce o plăteşte fostei sale soţii, întrucât unul dintre copii a devenit major.

x Se aduce la cunoştinţă că pensiile oliţerilor şi văduvelor de oliţeri, se vor plăti în ziua de 28, 29, 30, de la ora 9—13 şi de la ora 16-18 d. a.

x Ministerul de justiţie a acordat d-lui C-tin Guşă portărel la tribunalul local, „Răsplata Muncei pentru 25 de ani".

COCOŞEL
înlătură
DURERILE de CAP, de DINŢI, GRIPA, RĂCEALA
CERETI PRAFURI ORIGINALE COCOŞEL

Contravenţii la legea repausului

Li s'au încheiat acte de dare în judecată pentru nerespectarea repausului duminical, următorilor comercianţi: Mendel Solomon Str. Socola No. 27, Pincu Herşcovici Str. Socola No. 37, Spiridon Haj Str. Uzinei No. 56 Meer Reicher Str. Zugravi 62, Haim Moscoviei Str. Zugravi No. 27, Freida Goldstein Nicolina 31, Marcu Simon Şos. Socola 8 Zaharia Dascal şos. Socola 6, Herşcu sin Aron Str. Socola 12, D. Călugăreanu str. Nicolina 138, Sami Iabsoschi str. Nicolina 129, Liman Caţapu str. Socola 94, M. Solomon str. Palat 86, Strul Talmaciu str. Palat 25, Şmil Iancu str. Sf. Teodor 15, Rabini Iosub Osie str. Cuza Vodă 3, Elca Feldman şi Bernard David str. C. Negri.

x Eri a depus jurământul d. judecător P. Dimitriu fost jude instructor la tribunalul Soroca, şi transferat ca judecător de şedinţă la tribunalul local secţia I.

x Astăzi dimineaţă, la sinagoga „Kahane", d. rabin Landman a vorbit despre „Roş-Haşana" (calendarul vieţei omului).

x *Filmele la „Scala" rulează astfel: „Iluzia cea mare" la ora 3; „Prima iubire" la 4,30 şi „Ţiganii" la 6.10 Matineul II: „Iluzia cea mare" la 6.30; „Prima iubire" la 8.10 şi „Ţiganii" la 9.45 Matineul III: „Iluzia cea mare" la 10; „Prima iubire" la 11.30.*

Familiile Louise Copolovici şi Eva Kunovici aduce la cunoştinţa rudelor şi cunoscuţilor încetarea din viaţă a scumpei lor

Haia Goldstein

decedată în vârstă de 85 ani în urma unei grele suferinţe.

Cortegiul funebru va porni mâine Mercuri 28 Septembrie ora 2 p. m, dela locuinţa defunctei din Iaşi, str. Costache Negri No. 20.

PURGATIV IDEAL
cu efect rapid şi sigur
Purgen Dr. Bayer
în cutii originale cu 25 pastile şi cutii de probă cu 4 pastile

x Dinţi albi şi sănătoşi şi gură parfumată se obţine întrebuinţând *Pasta, Pratul şi Apa de gură Odomenthol* care împiedică caria dentară, distruge microbii vătămători, dând dinţilor splendoarea cuvenită. Depozit Farmacia Dr. Ratianu Cuza Vodă 83. Marcă depusă

x Dr. M. Segal *medic de spital,* **mutat** *în str. Cuza Vodă No. 83 (Palatul Braustein), consultă şi operează boli de* **nas, gât şi urechi** *între 8-10 a. m. şi 3-6 p. m. Telefon 1767.*

x DR. GH. COSTIN medic radiolog consultă zilnic dela orele 3—5 p. m. în str. Petru Rareş No. 9. Telefon 1372.

DE azi la Phoenix
dela ora 3 p. m.
Preţuri: 14, 10 şi 5 lei
Fraţii Ritz
în comedia cu răsunet mondia
DRAGOSTE în culise

Miercuri ziua pleacă o excursie specială de 2 zile spre Bucureşti, cu 50% *reducere pe C. F. R.*
Informaţiuni şi înscrieri la Wagons-Lits//Cook, Piaţa Unirii Nr. 1.

AZI LA „SIDOLI"
ALASKA
(O crimă la frontieră)
cu LEO CARILLO
JEAN PARKER
JAMES ELISON

Cronica Sporturilor

„Textila a câştigat „derbyul" ieşan de foot-ball

Duminică, am văzut la lucru, echipa „Textilei" cu noile ei achiziţii, şi care în compania „Victoriei" a disputat derbyul local de foot-ball.

După ce textileni şi-au asigurat avantaju, prin unicul goal al partidei, s'au mulţumit cu oprirea atacurilor individuale, ale victoriştilor, care la rândul lor n'au reuşit nimic.

In general matchul Textila-Victoria, s'a evidenţiat prin încetinala echipei învingătoare, şi elanul victoriştilor.

Wolley-ball

Vizita c.f.r-ului din Bucureşti, în afară de întâlnirea propriu zisă cu adversarii ieşeni, a avut şi alt obiectiv, anume oficializarea acestui sport.

Se ştie că şi oraşul nostru, este un important centru wolley-ballistic, totuşi nu este la punct cu oficialitatea.

Gruparea Macaby, deşi afiliată la Federaţia de wolley-ball, n'a participat, depildă la campionatele naţionale, etc.

Vizita bucureştenilor a netezit drumul pentru creearea organismului care va dirija wolley-ballul din estul ţării. Oficiali bucureşteni, au promis că vor urgenta lucrările. In curând vom putea anunţa constituirea acestui for.

Echipe femenine

Campionatul „Ligei Muntenia" a început. Echipele de băeţi, nu se vor putea deplasa uşor. In locul „Sportului studenţesc", vor veni probabil la Iaşi, faimoasele echipe femenine „Hai-Hai" şi Start-club — finalistele campionatului naţional.

SEMM

Desfacere totală de încălţăminte
din cauza mutării
LA —
TEGRA
strada Cuza Vodă No. 69
cu preţuri până la 50% reducere

OMUL INVIZIBIL
prin raza misterioasă
Nu e film
Nu e scamatorie
Nu e roman de H. G. Wels
ESTE REALITATE.
Formidabila atracţie a Expoziţiei internaţionale Paris 1937 şi „Luna Bucureştilor" 1938 şi care va fi clou-ul Expoziţiei Universale (NewYork 1939) va putea fi văzută începând de VINERI 30 SEPTEMBRIE 1938 la CINEMA SIDOLI.

ULTIMA ORA

Mersul evenimentelor europene

Ziua de eri a fost marcată prin 4 fapte de deosebită importanță internațională:

1) Apelul președintelui Roosevelt, pentru pace.

2) Trimiterea unui mesagiu d-lui Hitler, de către dl. Chamberlain.

3) Perfectarea acordului franco-englez.

4) Discursul d-lui Hitler.

Dl. Roosevelt a adresat mesagiul său d-lor Hitler, Beneș, Daladier și Chamberlain, cerându-le să nu întrerupă negocierile, ei să lupte pentru înlăturarea războiului.

In numele celor 130 milioane de cetățeni ai Statelor-Unite, dl. Roosevelt a adresat apelul său pacificator.

Mesagiul a fost trausmis pe cale telegrafică la Berlin, Praga, Paris și Londra.

Franța și Anglia au răspuns imediat la acest apel, arătând că se fac sforțări supreme pentru rezolvirea pe cale pașnică a conflictului.

Atât Marea Britanie cât și Franța fac totul pentru menținerea păcii.

In cursul nopții a sosit și răspunsul d-lui Beneș.

Nu se cunoaște încă cuprinsul său.

A mai rămas să răspundă și Germania la impresionantul apel al Statelor-Unite.

*

Tot în sprijinul păcii au fost discuțiile franco-engleze de la Londra, cu care prilej s'a dovedit încă odată perfecta comunitate de vederi între cele două puteri.

După terminarea consfătuirilor și cu aprobarea miniștrilor francezi, dl. Chamberlain a trimis d-lui Hitler o comunicare personală.

Mesagiul a fost expediat cu avionul la Berlin și a fost primit de dl. Hitler eri după amează, la ora 5.

Precum se vede, toate străduințele zilei de eri au fost în sprijinul păcii, care trebue menținută cu orice sacrificiu.

Discursul d-lui Hitler

Aseară la ora 8 (ora 9 românească) a vorbit din Palatul Sporturilor dl. Hitler, rostind discursul atât de așteptat de întreaga lume.

Inainte de discursul Fuehrerului a vorbit dl. Goebbels, făcând o scurtă introducere, în care a arătat gravitatea momentului și importanța discursului pe care îl va rosti dl. Hitler.

A oi Führerul luînd cuvântu, a arătat că în chestia sudetă a formulat o revendicare de principiu în ziua de 22 Februar. A repetat revendicarea, la Nürnberg. As ăzi o formulează a treia oară, iar prin glasul său vorbește întregul popor german.

Dl. Hitler trece în revistă politica externă a Germaniei, arătând că a urmărit mereu pacea și conlucrarea cu vecinii (în special cu Franța).

In chestiunea sudetă, arată că memoriul care l-a înmânat d-lui Chamberlain, nu este decât aplicațiunea practică a planului anglo-francez admis de d. Beneș. A cedat în o mulțime de puncte. A admis ca plebiscitul să se facă după modelul celui din Saar.

A admis control internațional. A admis ca în timpul votării, trupele germane să fie retrase și înlocuite cu trupe engleze. A admis ca o comisie germano-cehă să delimiteze granițele etc. etc.

In încheere, d. Hitler a spus că poporul german vrea pace; însă nu pot fi depășite limitele răbdării lui. Chestiunea sudetă e singura revendicare pe care Germania o are de făcut în Europa.

Dacă Cehoslovacia va rezolva situația minorităților naționale, d. Hitler declară că nu se va mai ocupa de această țară. Dacă însă Praga nu va acorda libertatea germanilor-sudeți. Germania va lua această libertate.

*

Tot ieri, d. Mussolini a ținut un nou discurs, în orașul Verona. Cuvintele Ducelui a avut de data aceasta o notă mai împăciuitoare decât în discursurile precedente.

Convorbire telefonică Hitler-Mussolini

Londra 27— Din cercurile bine informate se anunță că înainte de a rosti discursul de la Palatul Sporturilor, dl. Hitler a avut o constătuire cu șefii armatei germane și cu truntașii naționa-socialiști.

Majoritatea sfetnicilor a fost pentru o soluție pașnică și evitarea războiului.

Unii au arătat chiar că dacă Germania ar întinde prea mult coarda, opinia publică franceză și germană ar împinge guvernele respective la război.

In cursul zilei de eri, dl. Hitler a avut o lungă convorbire telefonică cu dl. Musolini.

Se spune că el ar fi cerut Italiei să mobilizeze în mod demonstrativ.

Dl. Musolini și-ar fi rezervat răspunsul pentru astăzi.

Poziția Angliei

Londra 27.—In timp ce la radio-Londra se transmitea aseară un rezumat al discursului d-lui Hitler, emisiunea a fost întreruptă pentru a se transmite o notă a Forreign Office-ului, în care se arăta că dl. Chamberlain și-a dat toate silințele pentru rezolvarea problemei cehoslovace.

Față de actuala situație, se precizează că în cazul când Cehoslovacia va fi victima unui atac german, Franța și Rusia vor fi nevoite să-i ofere asistența sa. In acest caz Marea Britanie va fi alături de Franța.

Tragedia se mai poate însă înlătura, aranjându-se totul pe calea negocierilor.

*

Nota Forreign Office-ului a făcut impresia unei precizări a atitudinei Angliei.

Marea Britanie a adoptat o poziție dârză, mai fermă chiar decât a Franței, în chestiunea cehoslovacă.

Repercusiunea declarațiilor d-lui Hitler

Contină sforțările pentru pace

Importantă declarație a d-lui Chamberlain

Londra 27. D. Chamberlain a ascultat aseară la radio discursul d-lui Hitler.

După terminarea discursului, s'a ținut o consfătuire, care a durat până la ora 1 jumătate noaptea.

La ieșire, d. Chamberlain a declarat:

—„Am citit discursul d-lui Hitler. Se pare că d-sa se îndoește de executarea planului franco-britanic, acceptat de d. Beneș.

„Am comunicat cancelariului că guvernele francez și engiez își iau răspunderea morală pentru aplicarea acestui plan.

„Cred că d. Hitler nu va refuza aceste propuneri.

„Nu putem abandona eforturile pentru pace" a încheiat dl. Chamberlain.

*

Londra 27.—Ziarul „Daily Telegraph" arată că părerea cercurilor conducătoare germane este că Reichul nu poate garanta granițele Cehoslovaciei, până ce nu vor fi rezolvite cererile Poloniei și Ungariei.

Nu se poate pretinde Germaniei să dea garanții fără asentimentul celor două țări interesate.

Aceleași cercuri cred că se pot fixa ca bază de discuție, propunerile franco-engleze.

La Paris

O impresie optimistă

Paris 27.—La prima examinare fugitivă, impresia pe care a făcut-o în cercurile politice franceze discursul d-lui Hitler, este că el nu agravează situația, dar nici nu aduce vreo destindere.

Dl. Hitler nu a tăiât toate punțile negocierilor. D-sa acceptă realizarea planului de la Berchtesgaden. Astfel că unii oameni politici găsesc motive să fie mai optimiști asupra situației.

*

Generalul Gamelin șeful Statului Major al armatei franceze, după ce a avut convorbiri cu diferite personalități militare la Londra, s'a înapoiat ieri cu avionul la Paris.

In America

New-York 27. — Discursul d-lui Hitler a fost ascultat cu atenție de către frunașii americani.

A surprins însă faptul că d. Hitler n'a pomenit nimic de apelul președintelui Roosevelt.

*

New York 27.—Dl. Morgenthan, ministrul tezaurului, a declarat că tresoria Statelor-Unite este gata să facă față oricărei cereri europene, în cazul când s'ar ivi nevoi imediate.

Diferite telegrame externe

Regele George nu părăsește Londra

Londra 27—Dl. Chamberlain a fost primit în audiență de Regele George aseară la ora 17. Audiența a durat o oră.

Regele George a renunțat a mai pleca la Glascow unde are loc lansarea vaporului „Queen Elisabeth". Lansarea se va face numai în prezența Reginei.

*

Dl. Chamberlain a avut ieri o lungă convorbire telefonică cu primul-ministru al Australiei, la orașul australian Cambera.

Măsuri militare

Londra 27. — Guvernul a luat noi măsuri de ordin militar.

Au fost rechemați rezeviștii din aviație și artilerie antiaeriană.

De asemenea s'au dat dispoziții pentru evacuarea regiunilor expuse la bombardamente aeriene.

Personalul legațiilor pleacă din Praga

Londra 27. — Agenția „Reuter" anunță că tot personalul legațiilor Germaniei, Italiei și Statelor-Unite a părăsit Praga, plecând spre capitalele respective.

Se va face apel la Societatea Națiunilor ?

Geneva 27.— Delegatul Cehoslovaciei la Liga Națiunilor a primit instrucțiuni ca în cazul când Cehoslovacia ar fi atacată, să depue imediat un protest la forul internațional.

*

Se crede că și Franța va sezisa Societatea Națiunilor, în cazul unei agresiuni germane contra Cehoslovaciei.

Demersuri pentru pace

New-York 27.—Președintele Roosevelt a dat mandat d-lui Hull ministrul de externe, să facă apel la Polonia și Ungaria, sfătuindu-le să păstreze moderațiune și să facă toate sacrificiile, pentru salvarea păcii.

Părerea d-lui Churchill

Londra 27--Cunoscutul fruntaș politic, dl. Churchill a făcut declarații în legătură cu situația internațională arătând că Anglia, Franța și Rusia trebue să atragă atențiunea Germaniei, că un atac asupra Cehoslovaciei ar echivala azi cu un atac direct asupra acestor puteri.

Acest lucru trebue adus și la cunoștința statelor neutre, mai ales a Statelor-Unite.

Dacă această atitudine ar fi fost luată la timp, n'am fi ajuns în situația de acum.

Totuși o acțiune hotărâtă ar avea efect și acum, căci Germania ar fi adusă la realitate.

*

Londra 27.—Ziarul „Daily" Telegraph" relevă faptul că nici o gazetă germană n'a publicat mesagiul președintelui Roosevelt.

De asemenea apelul n'a fost transmis de nici un post de radio german.

Impresia în Ungaria

Budapesta 27.—Impresia cercurilor ungare după discursul d-lui Hitler, este că el n'a schimbat nimic.

Dl. Hitler n'a formulat nici cereri și nici propuneri noui.

A rămas aceiași situație încordată.

Comentariile presei franceze

Paris 27.—„Le Figaro" subliniază: Se refuză să se admită că Europa ar putea fi aruncată într'un război general —atunci când revendicările germane sunt de fapt satisfăcute în întregime— din cauza unor rafinamente în amănuntele izbânzii".

„Le Figaro" anunță din Londra că cercurile guvernamentale britanice caută să găsească un mijloc, care ar permite poporului german să afle că revendicările referitoare la sudeți au fost acceptate și că dacă s'ar deslănțui un război motivele ar fi altele iar Germania va întâmpina rezistența unei coaliții puternice.

In „Le Populaire" d. Blum scrie că de opt zile victoria cancelarului Hitler asupra democrațiilor occidentale este un fapt evident: i s'a acordat transferarea regiunei cu majoritate sudetă. Trebue știut acuma „dacă el se mulțumește cu atât, dacă sacrificiul l-a liniștit sau dacă din contră el continuă să urmărească distrugerea Cehoslovaciei și, mai departe, cuceririle sale interioare".

Tratativele polono-cehe

Varșovia 27.—Răspunsul Cehoslovaciei la nota polonă în legătură cu provincia Teschen, a sosit ieri.

Se pare că răspunsul nu satisface cererile Poloniei.

Imediat a fost convocat consiliul de miniștri spre a se examina actul diplomatic.

Răspunsul va fi deferit apoi ministerului de externe, care va face rapoarte către factorii conducători ai republicei.

Se precizează că chiar de se va da un răspuns negativ la răspunsul cehoslovac, aceasta nu înseamă o întrerupere a convorbirilor.

Tratativele vor continua.

Data deschiderii școlilor primare și particulare din orașul Iași

Serviciul Sanitar al Municipiului a intervenit la Insp. Școlar al Ținutului Prut, cu privire la deschiderea școlilor primare din oraș.

Nu toate școlile se deschid la aceeași dată și aceasta din cauza examenului medical ce urmează a se face elevilor de către personalul sanitar al Municipiului.

Se deschid la 1 Octombre: Șc. mixtă Păcurari orele 10 a. m., șc. Evanghelică 11 a. m., șc. de Aplicație 9 a. m., șc. Carol 11 jum. a. m., șc. Nr. 6 fete 8 a. m., șc. Nr. 4 băeți 2 p. m., șc. mixtă Nicolina 2 p. m., șc. Spiru Haret 7 jum.—8 jum. a. m., șc. Elena Doamna 8 jum.—9 jum. a. m., șc. Paroh Notre Dame 8 a. m., șc. Prof. Notre Dame 9 a. m., șc. Hristache Zănescu 10 a. m., șc. V. Adamache 11 a. m., șc. Regine Elisabeta 10 a. m., șc. Principele Ferdinand 8—12 a. m., șc. Cuza Vodă băeți 8 jum. a. m.

Se deschid la 3 Octombre după examenul medical:

Șc. Petru Poni orele 9 a. m. Șc. Gh. Asachi „ 11 „ Grădioa de copii Păcurari 47-10 a. m., Grădina de copii Păcurari 112-10 a. m., Talmud Thora (circ. I) 11 a. m., șc. No. 11 băeți 8 a. m., șc. No. 11 fete 2 p. m., șc. Calea Galației 2. p. m., șc. Talmud Thora (circ. II) 8 a. m., șc. No. 9 băeți 7 jum. 8. jum. a. m., șc. Principesa Maria 8—9 a. m., Gr. de copii Voevodul Mihai 9—10 a. m., șc. de cântăreți 8—9 a. m., șc. Junimea No. 1 9—9 jum. a, m. șc. Talmud Thora (circ. III) 8 jum.—9 jum. a. m., șc. Cultura orele 9 jum.—10 jum. șc. Steaua 8—12, șc. Dr. Ad. Stern 2—4 p. m., Inst. Surdo-Muți 8—12 a. m., Gr. de copii Trei Erarhi 2—5 p. m. șc. Costache Negri 8 jum. a. m. șc. fete No. 10 2 jum. p, m.

Se deschid la 4 Octombre: Șc. Petru Râșcanu 9 a. m. R. F. Israelite 11 a. m., Șc. No. 1 băeți 8 a. m., Parohia Catolică 2 p. m., Șc. Junimea No. 2. 8 a. m., Gr. de copii Nicolina 3 p. m., Șc. No. 9 fete 3 jum.—8 jum. a. m., Prof. Milicescu 8 jum.—9 jum., șc. No. 1 fete 11—12 jum., șc. Hatman Nicoara 8 jum. a. m.

Se deschid la 5 Octombrie: șc. Italiană 8 a. m., Gr. de copii Crucei 11 a. m., Azil confesional mozaica 8 a. m., șc. V-le Alexandri 8 jum. a. m., Gr. de copii Mavrocordat 9 a. m.

Se deschid la 6 Oct.: Grădina de copii Principele Mircea 9 a. m.; Grădina de copii Doamna Ileana 9 a. m.

*

Toți directorii de școli sunt rugați să nu înceapă obișnuita sfeștanie de deschidere de an, decât după examinarea medicală a elevilor.

Rep.

Știri polițienești

Accidente — Mașina No. 191 pe când mergea cu viteză pe str. Elena Doamna, a fost tamponată de către vagonul de tramvai No. 53 condus de manipulantul No. 15.

Ambele vehicule s'au ales cu avarii. Accidente de persoane nu au fost.

— Cu salvarea a fost transportat la spitalul Sf. Spiridon ceferistul Emil Cardas. Numitul fiind însoțitorul unui tren de marță, la sosirea în stația Bârnova sărind din mers, s'a ales cu piciorul drept fracturat și numeroase leziuni pe corp.

— O căruță condusă de cetățeanul Ilie Macovei, a dat peste d. David Chiserman din str. Aron-Vodă 17 producându-i leziuni pe corp.

*

Intre mamă și fiu.—D-na Dinca Paraschiva din strada Ciric 7, a reclamat pe fiul său Emilian, care a sărit la ea cu o bardă, făcându-i o tăetură la mâna dreaptă.

*

Incercare de jaf. — D-na Dosca Augustina din șos. Holboca 30 a înștiințat poliția că astănoapte indivizi rămași necunoscuți au incercat s'o jefuiască. Fiind simțiți, au dispărut.

*

Agresiuni.—Dl. Ilrim Daraban din str. Păcurari No. 169 a reclamat poliției, că pe când se afla în fața regiei d-lui I. Morărescu din str. Păcurari No, 36, ar fi fost bătut fără nici un motiv, de către Gh. Lucescu din str. Păpăuți No. 10.

*

— La cerința d-lui Gheorghe Bogonos din str. Râșcanu No. 17, au fost cercetați la poliție Achiței Gavril din str. Spinți No. 16 și Vasile Răileanu str. Popăuți No. 6, care atacându-l în strada Păcurari, i-a furat suma de 1000 lei.

*

Aventură.— Este cercetată la poliție Nădejda Sema din Com. Coiceni-Iași. Numita a părăsit căminul conjugal, plecând în tovărășia tânărului Băncilă Dumitru din Roman.

Diverse.—La poliție se află în cercetare cetățeanul Chiriac Constantin de loc din com. Țiganași jud. Iași, fost prizonier la Ungari din timpul războiului, și care a sosit acume câteva zile din Ungaria.

— A fost transportat la spitalul Sf. Spiridon locuitorul Vasile Ungureanu din Carl. P. Bogdan No. 53, găsit în nesimțire pe str. Sf. Haralambie.

Cazul moșnenilor dela Drajna

București 27.— O delegație a moșnenilor din Prahova, aflați în proces cu Soc. Drajna de zece ani, s'a prezentat eri I. P. S. S. Patriarh Miron, cerând să li se dea dreptate.

Moșnenii au prezentat un memoriu, pe care Inaltul Chiriarh a promis să-l cerceteze.

x A fi frumoasă și atrăgătoare este problema ce rezolvă **Crema Miraculoasă.** Această minunată cremă distruge petele și coșurile de pe obraz, albește și catifelează pielea dându-i un parfum delicios. Depozit Farmacia Dr. Ratianu Str. Cuza Vodă 83.

x Pentrucă toți leșenii vor vedea săptămâna aceasta la „Scala" cea mai formidabilă realizare cinematografică „Iluzia cea mare" și pentruca să evite aglomerația din zilele de Sâmbătă și Duminică, se recomandă vizionarea acestui colosal spectacol, în zilele din cursul săptămânei.

Cumpăr aur de dinți, bijuterii. Vindeți bine **Brătianu** 82
Ceasornicar specializ. Paris

Azi la PHOENIX
Cea mai celebră vedetă în genul ei
SHIRLEY TEMPLE
în celebra realizare
INDIILE în flăcări

„Azi la Scala"
Filmele așteptate de toți ieșenii
Cel mai colosal triumf al cinematografiei
Iluzia cea mare
(Războiul de eri și de mâine)
cu Erich von Stroheim, Jean Gabin, Dita Parlo, Pierre Fresnay
— odată cu capod'opera genialului WILLY FORST —
PRIMA IUBIRE
(SERENADA UMBRELOR)
cu HILDE KRAHL și IGO SYM
și minunata realizare — Triumful filmului sovietic
- TIGANII -
MUZICANȚI

ANUL XXXIV No. 9450

ABONAMENTE:
Lei 350. . . . . pe un an
„ 180. . . . . „ 6 luni
„ 90. . . . . „ 3 luni
„ 35. . . . . „ 1 lună
„ 1500. . . Instituţii publice

Atelierele tipografice „Opinia"
IAŞI STR. LAPUŞNEANU 37

1 LEU

OPINIA

Ziar popular cotidian

JOI 29 SEPTEMBRIE 1938

TELEFOANE
Redacţia. . . . No. 1298
Administraţia . . . „ 1299
Serv. de noapte red. . . „ 14 6

Redacţia şi Administraţia
IAŞI STR. LAPUŞNEANU 37

Director C. R. GHIULEA

BIBLIOTECA UNIVERSITĂŢII IAŞI

O armată puternică

Ne aminţim, în prima decadă după războiu, câtă îngrijorare strecura în suflete gândul că pregătirea militară a ţării cerea sacrificii şi sforţări atât de mari, încât mulţi din cei cari ar fi trebuit să pună umărul la această operă, îşi încrucişeau braţele cu desnădejde.

In adevăr, sacrificiile ţării nu au fost numai de 800.000 de suflete româneşti; dar războiul secase toate posibilităţile noastre de refacere, pentru un număr mare de ani. Un adevărat „defetism" exista în populaţie, când ne gândeam la nevoile covârşitoare ale apărării naţionale. Ţara care, în timpul războiului nu a desănăjduit o clipă, deşi trecuse prin situaţii teribile.—acum, după războiu, se lăsase abătută.

M. S. Regele Carol II, de îndată ce deveni Capul Armatei, îşi îndreaptă primul Său gând către apărarea Ţării. Organizarea armatei se înfăptui acum atât de repede şi strălucit, încât, în foarte scurt timp, de defetismul dispăru, făcând loc unei încrederi în forţa armată a ţării şi în calităţile de şef şi realizator militar ale Suveranului, cunoscute de altfel de mult, dar acum dovedite concret.

Opera de înzestrare cu sacrificii mari; poporul le-a suportat cu voe bună; instrucţia armatei, întărirea cadrelor, fortificarea graniţelor, totul este azi perfect pus la punct.

Armata a executat mari manevre în ultimii ani, şi când românul vede la paradă strălucitele regimente şi materialul formidabil de care dispune oştirea noastră, simte că îi creşte inima de o mândrie nouă.

O armată puternică,—aceasta este cel mai preţios dar pe care l-a făcut M. S. Regele, Ţării noastre. Întregul popor simte acum că are un sprijin puternic, în Rege şi Armată.

Senin deci, poporul nostru aşteaptă, făcând zid în jurul Tronului, desfăşurarea evenimentelor şi istoria în devenire...

Acţiunea d-lui Mussolini

Dl. Mussolini străbate Italia şi ţine discursuri împotriva Cehoslovaciei. Începutul l-a făcut la Triest. Dar interesant este că, după întrunirea dela Triest, conducătorul Italiei, a trecut, la Postunia, pe teritoriul Jugoslaviei, unde a discutat cu şefii militari şi civili din partea locului. Faptul acesta se discută foarte mult în cercurile diplomatice.

In clişeu, primirea d-lui Mussolini pe teritorul jugoslav.

In amintirea lui Gheorghe Lazăr

Cultul oamenilor mari la un popor este o dovadă de distincţie sufletească şi de civilizaţie.

De aceea, ne-am bucurat când am aflat, că datorită iniţiativei unui inimos preot ardelean, se va aşeza în satul Avrig la casa unde s'a născut Gheorghe Lazăr, o placă de marmură.

Următorul epitaf compus de d. prof. N. Iorga, va fi incrustat pe această placă: „Aici în casă săracă de ţăran român robit, s'a născut omul cu credinţa tare, Gheorghe Lazăr, predicatorul mândriei trecutului şi pregătitorul îndeplinirilor viitorului".

Ce înălţătoare cuvinte menite să stea ca pildă de recunoştinţă urmaşilor! Intr'adevăr sunt pe deplin meritate de marele luptător, pentru toate operele sale; pentru munca pe care a depus-o întru valorificarea limbii şi culturii româneşti. Se ştie că el a înfiinţat prima şcoală românească la care s'au adăpat atâţia oameni de seamă, ca Heliade Rădulescu şi alţii.

Faptul că la Avrig casa lui Gheorghe Lazăr se va transforma în muzeu, ne bucură cu atât mai mult. Am dori din inimă ca exemplul să fie imitat şi în alte localităţi unde s'au născut Români de seamă. Ei formează doar bogata noastră galerie de figuri scumpe ale neamului cu care ne mândrim în faţa străinătăţii şi pe baza cărora cerem locul cuvenit în lumea civilizată.

Sate fără local propriu de şcoală

Am citit în ziarul „Opinia" de Marţi 20 Sept. c. un articol semnat de Preotul C. Peruşcă-Romaneşti jud. Iaşi, în care arată că localul de şcoală din Parchia ce păstoreşte, se află în ruină, atrăgând atenţia celor în drept să ia măsurile cuvenite pentru bunul mers al şcolii.

Dintr'un local de şcoală, chiar în ruină, aşa cum spune Pr. C. Peruşcă, cu prevedere grijă, insistenţă şi mai mult de cât atât, cu jertfă de orice fel, înţelegând rostul acestei instituţii de cultură—, izbuteşti până la urmă, să ai un local de şcoală mai sănătos pentru educaţie.

Mai dureros esta însă, în satele în care nu se află de loc, local propriu de şcoală, iar bieţii învăţători sunt obligaţi ca la începutul fiecărui an şcolar, să se mute cu cortul, dintr'o casă în alta, una mai nehigienică şi mai nencăpătoare decât alta, găsită de către comitetul şcolar pentru a se închiria ca local de şcoală, uneori chiar târziu după deschiderea cursurilor.

Unul din aceste sate, fără local de şcoală, este satul Doroşcani din Parohia mea, Com. Popeşti jud. Iaşi. Intr'o singură sală de clas, joasă şi umedă, prin picături de ploae ce cad prin plafon, din cauza acoperişului deteriorat, sunt condamnaţi să primească educaţie pentru viaţă, un număr de 155 elevi, care se rânduesc zilnic, din cursul primar şi supra-primar. Oricine îşi poate închipui rezultatele muncii învăţătorilor respectivi. Dintr'un astfel local de şcoală, nu se vor putea scoate decât oameni bolnavi sulleteşte şi trupeşte. Şi când ne mai gândim că un astfel local de şcoală ţine loc şi de sediu al Căminului cultural cu o bogată bibliotecă şi farmacie, ne umple sufletele de desnădejde şi descurajare acestora ce suntem hărăziţi de bunul Dumnezeu, să muncim în acest colţ de ţară.

Glasul directorului acestei şcoli, unul din cei mai sârguincioşi dascăli, în persoana d-lui inv. V. Costandache care de patru ani, necontenit cere ajutor, n'a fost auzit de nimeni.

Astăzi când despoliticianizarea şcolii s'a făcut, când din înţelepciunea M. S. Regelui Carol al II-lea, şcoala a îmbrăcat o haină nouă, străjeria—grija de sănătatea şcolarilor care mâine vor fi străjeri de veghe pentru patrie şi Rege, — trebue să preocupe pe fiecare cu răspundere de destinele şcolii.

Să se ia măsurile necesare, spre a se construi localuri de şcoli primare spaţioase şi luminoase în satele în care nu sunt, spre a nu se periclita viaţa însăşi a neamului nostru.

Ca unul ce predau învăţământul religios de trei ani în şcoala primară din parohie, îmi fac datorie de conştiinţă, din grija ce o am, ca viitorii mei enoriaşi să fie sănătoşi, buni creştini şi buni români, să trag respectos atenţiunea Excelenţii Sale Domnului Ministru al Educaţiei Naţionale, care ne-a arătat că este omul şcolii, ca cu un ceas mai devreme să aibă în vedere modul în care se posedă învăţământul în şcolile fără local propriu.

Preot VASILE DUMITRAŞ
Parohia Doroşcani jud. Iaşi

Din toată lumea

Lipseşte zahărul de pe piaţă

De câteva zile se observă pe piaţa locală lipsa zahărului.

Acest fapt a contribuit să sporească alarma publicului, deoarece se crede că se fac depozitări de alimente strict necesare.

Realitatea e că s'a terminat vechea producţie şi a fost un timp de lipsă relativă până ce s'a pus în consum producţia nouă. Au şi început să se anunţe stocurile noui.

In plus, publicul alarmat a început să cumpere mai mult, golind rezervele.

Prilej de speculă pentru unii negustori...

Restricţie radiofonică

Pentru ca cetăţenii Italieisă nu poată fi influenţaţi de propaganda Sovietelor prin radio, guvernul italian a dispus ridicarea tuturor aparatelor de radio care pot recepţiona alte posturi decât cele locale.

Noui porturi bulgare la Dunăre

Bulgaria a înfiinţat la Dunăre patru porturi noui: Kozlodui, Vadin, Boril şi Nicopol. Aci urmează a se aduna mărfurile din localităţile din apropiere, pentru a fi apoi transportate în porturile mai mari, ca Rusciuc, Lom, etc., unde vor fi încarcate pentru destinaţii mai îndepărtate.

Fabricare de apă pe vapoare

In lungile călătorii ale corăbiilor cu pânze de altădată, nu era lucru simplu să se ia şi să se păstreze proaspătă, apa de băut. Iar timpul de călătorie scurtat al vapoarelor de astăzi, cu ale lor moderne tanceuri, au înlăturat greutăţi de acest fel. Oricum, tancurile ocupă însă loc mult, care poate s'ar întrebuinţa mai profitabil pentru încărcături sau pasageri.

Un vapor cu motor lansat acum de „Hapag" la şantierul din Hamburg pentru cabotajul sudamerican, este înzestrat cu o instalaţie care, utilizând gazele eliminate de motor, poate produce zilnic cam douăzeci de tone de apă de băut. In felul acesta, rămâne disponibil spaţiul care altfel ar trebui să fie ocupat de tancurile cu apă proaspătă.

Americanism

Un proprietar de terenuri din California, după ce a construit o vilă din cele mai graţioase, pentru a arăta că doreşte s'o vândă, a învelit-o în întregime în celofan, ca şi cum ar fi fost vorba de un bibelou sau de o prăjitură expusă într'un magazin. Şi astfel şi-a atins scopul, atrăgând asupra ei atenţia tuturor călătorilor.

Înţelepciunea unui nebun

William Dodd, din Columbus, (Ohio) un bărbat de 55 ani, s'a napoiat la ospiciul din care reuşise să evadeze cu câtva timp în urmă. Prezintându-se la direcţiunea închisorii locale, numitul Dodd a cerut şerifului să-l interneze din nou în „Casa nebunilor", adăugând: „am constatat că lumea din Ohio e mult mai smintită decât acei care se află în ospiciu şi de aceia vreau să mă întorc în azilul din care am fugit".

Şeriful a satisfăcut numai decât cererea lui Dodd.

Atletul ghinionist

Cel mai mare ghinionist al verei acesteia a fost fără îndoială atletul elveţian Fritz Steinghez, plecat acum optsprezece luni din satul său spre a lua parte la jocurile olimpice cari trebuiau să se desfăşoare la Tokio, în 1940. El începu prin a se duce în Franţa, mergând pe jos până la 75 kilometri pe zi; apoi se îndreptă spre Orient şi străbătu Italia, se îmbarcă pentru Cairo şi ajungând acolo se pregătia să înceapă drumul cel mai anevoios dealungul continentului asiatic. Dar mare a fost durerea lui Fritz aflând că Olimpiada nu se va mai ţine la Tokio, ci în Finlanda.

După ce i se potoli amărăciunea, el a hotărât să mai hoinărească puţin prin lume, înainte de a-şi îndrepta iarăşi paşii spre casă.

Citiţi în pag. IV-a
ULTIMA ORĂ

Pânea neagră la Iaşi şi populaţia nevoiaşă

De când cu problema sudetă, printr'o coincidenţă, pe piaţa Iaşilor lipsesc unele alimente. Nu-i zahăr şi nu-i nici pâne suficientă.

Măsura Primăriei prin care se reduce preţul la pânea neagră dela 6 la 5 lei, a fost salutată cu mare bucurie de populaţia săracă. Dar iată că o altă măsură loveşte aspru în o mare categorie de cetăţeni.

Primăria a dispus ca pânea să se vândă numai la brutării. Brutarii — o mare parte din ei,— nemai având atâtea debuşee de desfacere, au redus fabricarea cantităţii de pâne— şi în special a celei negre. Tot odată micii s'ujbaşi şi oameni necăjiţi care aveau credit la diferite băcănii, s'au văzut deodată obligaţi să trăiască pe bani gata (brutarii nu dau pe cont).

Apoi, aceşti oameni care dimineaţa pleacă la lucru, sunt siliţi a parcurge distanţe apreciabile şi să facă coadă, pentru o pâne.

In asemenea aglomeraţii contagiunea e mult mai puternică, decât atunci când pânea se vindea în băcănie, pusă—în dulap special—.

Afară de asta, ei negăsând pâne neagră, sunt siliţi să cumpere de cea albă şi atunci ne întrebăm: la ce le foloseşte eftinirea?

Până să ajungă la brutărie, pierzi o mulţime de vreme, iar când ai ajuns nu mai găseşti pâne.

Nu mai departe eri, la o brutărie din Şos. Păcurari, care alimentează întregul cartier al Păcurarilor şi P. Bogdan, cât şi satele din împrejurimi, pânea a fost epuizată înainte de orele 9.

Mulţi au rămas fără dânsa, ceiace a dat naştere la nemulţumiri şi proteste.

Am căutat să ne edificăm asupra acestor lucruri şi ne-am transportat la faţa locului unde am putut constata: Brutăria fabrica 4 cuptoare de pâne neagră şi 2 de cea albă. Cum celelalte brutării din apropiere relativă fabrică mai multă pâine albă, toată populaţia nevoiaşă se îngrămădeşte la această brutărie, pâinea se epuizează repede şi lumea rămâne fără dânsa.

Ne facem intrepretul acelei populaţii năcăjite, care atât de dureros ne-a expus problema, şi rugăm în numele ei, organele comunale, să ia măsuri ca toate brutăriile din oraş să fabrice pâne neagră în suficientă cantitate.

Pânea aceasta să fie distribuită şi băcanilor care s'o ţină în dulapuri speciale. Astfel populaţia nevoiaşă va găsi întotdeauna la îndemână o pâne eftină şi suficientă.

Brutarii având mai multe debuşee, vor fi interesaţi să mărească cantitatea la fabricaţie.

Cât despre pânea albă, ea poate fi vândută numai la brutării, dacă se crede necesar acest lucru.

Nădăjduim că d. Primar Eşanu şi ajutor Tăutu se vor sesiza de aceste rânduri.

REP.

Figuri uitate (*)

Cum a caracterizat d. N. Iorga poezia lui Gh. V. Botez-Gordon

II

In 1909, Gh. V. Botez-Gordon scoate al doilea volum de versuri, mult mai bogat, intitulat „Petale". Asupra acestui volum, las cuvântul, pe cât de preţios, tot pe atât de drept şi luminat, al marelui nostru cugetător şi scriitor dl. N. Iorga, în recenzia pe care o face volumului în „Neamul românesc literar" din 7 Martie 1910, recenzie intitulată „Un volum de versuri din Iaşi „Petale" de Gh. V. Botez-Gordon". După o introducere, cu juste şi fine observaţii generale, relativ la manifestările literare de atunci, urmează:

„Când din toate „cronicile" „şi „însemnările", va rămânea „numai o povară pe jumătate „putredă, pentru un raft de „bibliotecă, se va „revedea" întreaga scară a valorilor. Atunci, nu se vor pomeni de „loc nume, care acuma um„blă prin văzduh cu laude şi „batjocuri de o potrivă de e„xagerate şi în schimb, vor „răsări, pe paginile istoricului „literar, obiectiv, serios, plin „de sâmţul pietăţii, al drep„tăţii şi al răspunderei, o sumă „de oameni, care cu talente „deosebite, şi mai mari şi mai „mici, vor fi muncit la o parte, „fără a-şi cere vre-un loc în „vre-o tovărăşie, sau a primi „locul oferit de vre-un antre„prenor, în turma lui scumpă, „de barzi şi visători, vor fi „muncit deci cu iubire de i„deal, cu dragoste de artă şi „cu modestă râvnă pentru „literatură".

„Acum câteva săptămâni, am „primit din Iaşi un volum de „poezii al d-lui Gh. V. Botez„Gordon. Nu cunosc pe autor „care e mi se pare funcţionar „undeva. I-am întâlnit adese„ori iscălitura şi de mai mul„tă vreme, prin publicaţiile „ieşene, care nu se vând şi „dacă se primesc, în schimb, „nu se citesc. Şi nici eu n'am „citit până acum, versurile „d-lui Botez. Volumul însă „l'am citit.

„După o traducere din Mus„set, am găsit pe a doua pa„gină chiar, o poezie frumoa„să, sinceră, înduioşătoare, „poezia cuiva, care vorbeşte „din sullet, fără formule la „îndemână şi fără virtuozităţi „eroice, care seamănă cu mi„nunea lui Apollon, dar sea„măn şi cu suciturile şi sal„turile clovnului, înaintea o„norabilului public plătitor.

Volumului meu

„Acest volum al meu nu ţine
„De nici o şcoală literară...
„Deci zeii-Olimpului din ţară,
„L'or judeca cum e mai bine.

„Născut în nopţi de primăvară,
„In lume 'ncrezător, el vine,
„Cu suflet cald, pătruns de bine,
„Cu ochii'n vis, ce'n plâns jucară....

„Nu sunt în el prea mari revolte
„Şi nici probleme arzătoare...
„Cum nu-i nici leacul ce le-ar stinge...
„Ci doar, sub largul-albastrei bolte,
„O inimă tremurătoare
„De tot ce'n lume-o poate atinge.

„Am găsit filozofie, nu de „cea vorbăreaţă, care umblă „în domeniul frazelor măreţe „sau a lucrurilor în sine, ci „atâta filozofie, câtă trebue, „pentru a da senz adânc unei „bucăţi literare şi când poe„tul, vorbind petalelor de flori „în acea limbă a versurilor, „pe care o'nţeleg toate, dela „luxoasele flori străine ale „D-lui D. Anghel, până la „cea mai umilă viorică, din „cea mai ascunsă poiană, a „celui mai necălcat codru, „când el, în această convor„bire cu florile, îngăduită nu„mai poeziei, le numeşte „to„varăşi, la drag, la glorii, la „durere", am recunoscut ia„răşi, acel element comunica„tiv, care dela început stator„nicişte legătura între suflet„ul care cântă şi sufletul care „e gata a primi în cântec, a„nume mărturisiri adevărate, „ce corespund obşteştei noas„tre îndoieli, suferinţe, aştep„tări şi bucurii.

„In „Depe deal", în „Seară „de Mart", am găsit pastele, „cari pot sta alături, cu *ce e „mai bune din literatura noas„tră*, având şi o *putere de cu„getare*, pe care „*n'o desco„perim aurea*";

„Topind vălul iernii, natura respiră...
„O luptă ascunsă în sânu-i, se'ncinge
„Cu viaţa din aer pământul conspiră
„Şi viaţa eternă, sub soare învinge.
„In apus de toamnă, care-ţi vrăjeşte:
...Şi'n fund, pe roş, se desemnează
„Trei negri plopi, goliţi de haină,
„Prin mreaja lor, se perindează

(Continuare în pagina 2-a)

* Vezi începutul în „Opinia" No 9448 cu data 27 Sept. 1938.

Liceul de fete al Profesorilor Asociați
M. KOGALNICEANU
Str. Căpitan Păun 8
ȘCOALĂ CU DRERT DE PUBLICITATE
Se mai primesc înscrieri. Taxele moderate.
Se pot plăti în rate lunare.
Inscrierile zilnic dela 9—12 și 4—6.

TYP
Cel mai sigur purgativ

Două zile complecte
— în —
București
cu 50 % reducere
pe C. F. R.
EXCURSII ORGANIZATE DE
Wagons-Lits // Cook
cu plecarea *Sâmbătă ora 21.47*
și înapoierea *Marți seara ora 23* din Capitală
—LOCURI LIMITATE—
Informațiuni și înscrieri la Agenția
WAGONS - LITS // COOK
Iași Piata Unirei

Azi la PHOENIX
Cea mai celebră vedetă în genul ei
SHIRLEY TEMPLE
în celebra realizare
INDIILE în flăcări

AZI LA „SIDOLI"
ALASKA
(O crimă la frontieră)
cu LEO CARILLO
JEAN PARKER
JAMES ELISON

De închiriat
Patru camere, bucătărie, camară de lemne etc. Se pot vizita zilnic intre orele 10—2 p. m. și 4—6 p. m.

Doctor
Șvaigher Carol
A. C. Cuza 21 (fost Arcu) Telefon 1045
consultă pentru boli interne, boli de femei, venerice, sifilis. Intervenții de mică chirurgie. Injecții sclerozante pentru varici. Tratamente electrice.

Două săptămâni
PARIS și ITALIA
Lei 12.600
Milano—Paris—Versailles—Lacul Como—Bellagio—Veneția și Grotele de la Postumia.
1 — 14 Octombrie

DOAMNA DOCTOR
PARHON C. ȘTEFĂNESCU
Medic primar al Spit. Socola
Consultă pentru:
Boale nervoase și ale glandelor cu secrețiuni interne
METABOLISM BAZAL
Cons. 2—4 p. m.
Str. Tăutu 2 Tel. 2269

Două săptămâni în
ITALIA
cu pașaport colectiv
Lei 8.600
Milano—Florența-Roma
Napoli-Venezia-Grotele dela Postumia
1 — 14 Octombrie
Prospecte și inscrieri:
TURISMUL MONDIAL
București C. Victoriei 60
Iași: Birou Ing. Lemel, Lăpușneanu 20. Tel. 1120

Dr. R. DAMSKER
Medic de Spital
BOLI INTERNE
plămâni, inimă, rinichi
Str. Ghica Vodă No. 32

Dr. Gancevici
consultă
BOLI DE PIEPT
Str. Lăpușneanu 19
Luni, Mercuri și Vineri intre orele 1—4 p. m.
Telefon 1486

Prețuiți sănătatea ochilor Dvs.? Cumpărați ochelarii numai la magazinul de specialitate

Optica „ARGUS"
Iași, — str. Lăpușneanu 43 (vis-a-vis de Hotel Palace)
Mari reduceri de prețuri cu ocazia sărbătorilor

De închiriat

1. Prăvălie str. Lăpușneanu No. 32 (azi ocupată de J. Șmilovici. 2. Idem acea ocupată de M. A. Goldștein str. Lăpușneanu No. 32. 3. Apartamentul de 3 camere și bucătărie ocupat de Jud. Muncă Iași, Piața Unirei etaj. 4. Localul ocupat de Frații Sternberg, Piața Unirei 7, servind de berărie și restaurant. 5. Apartamentul de 4 camere fost ocupat de Biroul Populației din Iași str. Alexandri No. 3 parter. 6. Idem 4 camere ocupat de Insp. Muncei Iași str. Alexandri No. 5 parter.

Mai multe apartamente ptr. locuințe în Iași str. Brătianu No. 125 | 127, Str. A. C. Cuza No. 17 și str. Zugravilor 19.

Informațiuni dă avocat Serafimi, str. Sf. Sava No. 15.

CAUT GERMANA la 2 copii de 5 și 6 ani. Adresa Preot Țincoca Biserica Talpalari Iași.

DE VANZARE Ford 35, de 4, inchis perfect Chevrolet de 4, deschis, ambele cauciucuri noi. A se adresa d-lui M. Carpinschi str. Domnească No. 6, Fălticeni.

CAMERĂ MOBILATA de închiriat, confort, lumină electrică, cuvetă, teracotă, intrare separată, acces baie, în str. Bărboi 6.

Caut bucătăreasă

pricepută și **fată la un copil de 4 ani.**
Adresa: Str. A. C. Cuza No. 26 (fost Soc. Telefoane)

OMUL INVIZIBIL
prin raza misterioasă

Nu e film, nu e scamatorie, nu e roman de H. G. Wells Este realitate.

Formidabila atracție a Expoziției internaționale Paris—1937 și „Luna Bucureștilor"—1938 și care va fi clou-ul Expoziției Universale (New-York 1939) va putea fi văzută începând de Vineri 30 Septemb. 1938 la Cinema „Sidoli".

De închiriat

4 camere și bucătărie, strada Lăpușnsanu 33, deasupra magazinului Gavrileșteanu, etaj.; instalație modernă, preț convenabil, 34.000 lei anual.

Apartamentul vizibil toată ziua, fiind liber de pe acum. A se adresa la *Avocat N. Nebunelt* str. Lascar Catargiu 35.

De vânzare

casă gospodărească, solidă, 4 odăi, bucătărie, cămări, pivniță, apă, lumină electrică etc.

Poziție centrală lângă tramvai și Hală. Preț foarte avantajos. A se adresa la ziar.

DOCTOR
A. Dascăl
BOLI INTERNE
VENERICE și SIFILIS
Tratamentul blenoragiei la bărbați și femei
Diathermie urologică și generală
Consultații și tratamente: 7½—10 a. m. și 2—9 a. m.
Duminică 9—12 a. m.
Iași, Str. Cuza Vodă 42
(vis-a-vis de Camera de Comerț)

Fotografii
pe porcelan pentru morminte
(Photokeramikă) veritabilă
Durabilitate garantată, comandați la cunoscutul studio fotografic
ZAHARIA WEISS

Chestia expropriere-rei clădirilor
din fața Facultății de Medicină

Am anunțat că Facultatea de Medicină a cerut Primăriei Iași să exproprieze imobilele aflătoare în fața instituției, în scop de a se da o perspectivă largă facultății.

Aceste imobile, care sunt in număr de aproape 30, au fost verificate de experții Primăriei, care și-au dat răspunsul favorabil, anume să fie expropiate și dărâmate.

Proprietarii clădirilor, însă, au cerut sume mari.

D. primar Eșianu, studiind chestiunea mai indeaproape, a fixat prețul cu 500 lei m. p. pentru terenuri, plus prețul clădirilor. In total, valoarea tuturor imobilelor se va ridica la vre-o 25 milioane lei.

Dar și această sumă este destul de mare pentru bugetul Primăriei.

Atât Primăria cât și Facultatea de Medicină, vor face demersuri la Ministerele: Interne și Sănătății, pentru a participa cu câte o cotă la aceste expropieri.

Este însă foarte probabil că d-nii dela București nu vor accepta, ca în diferite alte ocazii, care au privit orașul nostru.

REP.

Pregătiri la Curtea criminală
pentru începerea activității

Curtea criminală va incepe activitatea la începutul lunii Octombre, procesele judecându-se în fosta sală a Curței cu jurați.

Aceasta instanță fiind nou creiată, se lucrează la amenajarea localului necesar birourilor, lucrări cari vor fi terminate zilele acestea.

Pentru completarea personalului funcționăresc, a fost detașat de la tribunalul Bacău d. Ultimescu, făcându-se și noi numiri de 4 impiegate și anume d-rele: Valeria Matcovici, Virginia Costin, Georgette Asabu și Elena Gavrilescu.

D. Sberea primul grelier al Curții Criminale, a primit o serie de dosare pentru judecare.

Astfel se va judeca procesul dramei pasionale din Botoșani, în care eroul este comerciantul Lupu Foghel.

După cum se știe, acesta, a împușcat pe tânăra Anuța Leibovici, pe care o iubea, și refuzese să se căsătorească cu el.

Alt proces interesant va fi acel al asasinilor soților Ronce și Haim Mehr din Buhuși, care au fost strangulați, pentru a fi jefuiți de o importantă sumă de bani și bijuterii.

Doi dintre criminali au fost condamnați, iar al treilea, anume Const. Popescu zis Zamfir Janeru, care era dispărut, va fi judecat de către Curtea criminală.

gh.

NOTE

O scenă depe stradă

S'a întâmplat ca eri la ora 3 40 precis să se producă o neașteptată întâlnire între un tramvai și o mașină, în dreptul Teatrului Național.

Mașina era o cisternă a Flotilei de aviație și venea la vale pe str. Stroescu; tramvaiul era Nr. 42 Abator și mergea spre gară.

S'a nimerit însă ca cele două vehicule să-și conteste întâetatea la incrucișare; de aici izbitură și ceva țipete de cucoane.

Datorită numai sângelui-rece al vatmanului s'a evitat un accident grav.

Altfel subsemnatul, care se afla în tramvai, n'ar mai fi apucat s'o facă pe cronicarul, descriind faptul.

După desmeticire, conducătorii vehiculelor au coborât să constate pagubele și eventual să mai schimbe ceva complimente reciproce.

Intre timp, publicul s'a adunat ca la bâlciu, dornic de spectacol gratuit.

Cum e în asemenea ocazii, era nevoe și de acte oficiale, pentru posteritate și pentru justificarea stricăciunilor.

In consecință, trebuia un gardian public.

Bieții vatmani au căutat disperați pe omul ordinei publice, dar fără nici un succes.

Au strigat, au șuerat haiduește cu două degete în gură, au trimis vorbă din om în om, dar zadarnic.

Așa că s'au descurcat și bieții accidentați cum s'au priceput.

Și-au închipuit că a dat molima în sergenți și nu mai sunt nici de sămânță.

Noi tot facem un serviciu polițistului din post (care o fi, căci până în Piața-Unirii nu era nici unul) și îl anunțăm să se ducă la semnat actele tramvaiului 42.

Are ocazie să-i tragă o iscălitură cu vârcolaci!

Măcar pe hârtie să știm și noi că la Iași avem gardieni.

Vorbesc bine înțeles de centrul orașului; căci mahalălile n'au pretenție...

AUREL LEON

Desfacere totală de încălțăminte
din cauza mutării
LA —
TEGRA
strada Cuza Vodă No. 69
cu prețuri până la 50 % reducere

Sfințirea Bisericei
din Icușeni — Sculeni (Iași)

Duminică 25 Sept. a. c. s'a sfințit Biserica cu Hramul Sfinților Voevozi, de P. S. Vicarul Valerie Botoșăneanu însoțit de preoții D. Ciolan protoereu, Arhimandrit Stupcanu, Const. Bârsan parohul parohiei Luceni, Diaconi Popescu și Gh. Cerbu. Au luat parte 3-4 mii de locuitori de prin împrejurimi.

A vorbit Preotul Const. Bârsan care a făcut și o scurtă dare de seamă. A răspuns P. S. Vicar în cuvinte emoționante, anunțând că pr. Bârsan a fost ridicat la rangul de Stavrofor.

Apoi în fața bisericei s'a oficiat parastasul, după care P. S. Vicar a citit o molifta de dezlegarea credincioșilor.

La urmă s'a oferit o masă de către Comitetul Parohial, în localul școalei, frumos pregătită de către Dl. Director Ionescu.

Poporul s'a despărțit de Sfântul locaș, plecând fiecare cu mulțumirea în suflet că au ascultat o frumoasă slujbă și au fost deslegați de păcate de către Arhiereu.

AL. BLEHAN
Iași

Măști de gaze pentru funcționarii publici

In cursul acestei săptămâni va incepe distribuirea măștilor de apărare contra gazelor, pentru funcționarii publici.

Distribuirea măștilor se va face în două etape: întâi funcționarilor publici din Capitală și imediat apoi funcționarilor din provincie.

Mâine la Trianon
„De lemn Tănase"

Compania teatrului „Cărăbuș" se oprește mâine în localitate, cu super-revista „De lemn Tănase", la care au colaborat toți humoriștii și compozitorii bucureșteni.

Se vor lansa noi șlagăre și cuplete, așa cum numai Tănase știe să le ofere.

Revista se va juca în sala cinema Trianon, la matineu și seară, cu prețuri populare.

Prilej pentru ieșeni să petreacă o seară de râs și amen, în ritmul muzicei și în simfonia de armonie și culori a revistei lui Tănase.

CITIȚI „OPINIA"

INFORMAȚIUNI

x Camera de comerț a dispus cumpărarea a 4 basculе pentru oboarele de cereale din oraș și județ și care vor costa 50 mii lei.

x Dl. Gh. Iancu, noul consilier al Camerei de Comerț, a fost numit membru în diferite comisiuni de supraveghere a oboarelor de cereale și târguri de lemne din oraș și județ.

x D. Aron Wexler, comerciant din Str. Costache Negri 25, a fost amendat cu 500 lei, pentru faptul că a vândut o cantitate de vin fără a fi înregistrată la târgul de vinuri ce funcționează pe lângă Camera de Comerț.

x Serviciul sanitar a amendat cu suma de 2000 lei pe industriașul Lazăr Leibovici din Str. V. Lupu, pentrucă întreține fabrica, instalațiile și personalul în condițiuni nehigienice.

x **Cursurile pentru infirmierele voluntare**, organizate de filiala Crucei Roșii, reincep la 1 Noembrie. Ar fi de dorit ca ele să fie frecventate de cât mai multe persoane.

Inscrierile se fac zilnic la Institutul surorilor de ocrotire din strada I. G. Duca între orele 12—1 unde se pot căpăta toate informațiile trebuitoare.

x Ceasul dela Palatul de Justiție nu mai merge de câteva zile; iar cele din interior nu indică ora exactă.

Cum majoritatea populației din acel cartier se orientează după ceasul din fața Palatului, ne adresăm celor în drept de a da dispoziții pentru aranjarea ceasornicului mare cât și a celor din interiorul palatului.

x Dl. Alex. Mandrea, consilier la Inalta Curte de Casație, a fost numit inspector judecătoresc pentru Curțile de Apel din Iași, Galați, Constanța și Brașov.

Cum a caracterizat d. N. Iorga
poezia lui Gh. V. Botez-Gordon

(Continuare din pagina 1-a)

„Săgeți de jar, pe-alei de taină...
„Incet, imensul foc dispare
„In zări, parcă de sânge pline...
„In urma lui, ceru-i o mare
„Și de smarald și de rubine...
„Vezi parcă năvi, cu-aurul mării...
„Vezi țărmi de-argint și de cristale...
— „Divine vis al inserării,
— „Feeric vis, care-apucă jale...
. . . . . .
„până se ridică în văzduhul
„neguros al tristei naturi să-
„răcite, un Inger alb cu mâini
„pe piept". Am găsit aceeași
„rezumare a simțirei, acelaș
„noroc, în găsirea cuvântului
„drept, a ritmului ferecat,
„pentru expresia întreagă și
„nimic mai mult decât dânsa.
„Am citit *cu plăcere bucată*
„*cu bucată*, cu plângerea pen-
„tru țigani:
...„Sărman popor, svârlit de-a soartei valuri,
„Gonit de toți, o dormi, te odihnește...
„Și-ți vezi în somn, mărirea și strămoșii!..
„Apoi imnul pentru eterna simfonie a „sărutărei"
„Cântată pe fire de corzi nepipăite"
Și invocarea iubirei, ce îndeamnă la luptă, dând „paloșul și scutul"...
Și jalea fraților, ce se'ntâlnesc o clipă în curtea căzărmei:

— „Mămuca ce face?—E bine?
— „Dar tata?...—Și el, sănătos!...
— „...Da... Salta... gândește la mine?
— „Păi!?—Slavă lui Domnu Hristos!...

„Și poeziile de melancolie
„cu vedenia morții, care face...
„să umple țărna
„Și ochi de răi și guri de
„mari..." Și elegiile, la monumentele trecutului nostru:
„O ruine! — al vostru nume
„scris e'n cartea nemurirei...
„Cea din urmă piatră—a voastră, stă-va monument etern
„Intre-atâtea moșuroaie, care'n preajmă-vă se-așterne...
„Nu m'a lovit neplăcut nicăiri, lipsa stilului și-a versului ultra
„Modern, care va fi înlocuit mâini cu altă modă... Și de la cineva,
„Care-mi zugrăvește astfel zorile:
„La orizont, departe, văd flamuri de-auroră,
„Iar pe fereastră roze de zori cum infloresc"
„Nu m'am gândit să cer benghiuri, păr oxigenat, sprincene făcute, buze
„Inroșite ca ouăle de Paști și pălărie de blană peste urechi
„M'am odihnit în această
„simplicitate de impresia im-
„povărătoare a artificialității
„în haină de arlechim și clovn,
„inconjurată de tot prestigiul
„artei și de toate iluziile
„unei anume arte. M'am
„gândit la rolul nostru al
„moldovenilor în literatură,
„care nu alunecă dincolo de
„marginile cugetării așezate,
„a simțirei adevărate, a bu-
„nului simț, cea mai Dumne-
„zeiască însușire, pe care
„Dumnezeu, a răspândit-o cu
„scumpătate asupra lăpturilor
„sale. Fără culori tari, fără
„zăngănit de pinteni, fără ho-
„hote de teatru și bociri de
„spectacol și plătiți pentru mor-
„minte, fără decoruri macabre
„și muzici iritante, fără mo-
„dernitate și modă, scrie câte
„un moldovan, discret, ferit,
„la o parte. Are mai mai
„multe ori mai puțin talent,
„se impune în cercuri mai
„restrânse, ori mai largi, poate
„nu se impune, dar n aceea
„beție de strigăte, de culori,
„de mișcări, o clipă te-ai o-
„dihnit. Și te-ai bucurat vă-
„zând că tradiția „normali-
„tății literare", care o poate
„și o nestitate literară, ur-
„mează, când în râu larg, cînd
„în pârâu îngust, dar care nu
„scapă niciodată, cum se scă
„torentele furioase și chiar
„lacul de 'ntuneric, din mij-
„locul pădurei dese, fără a
„mai vorbi de șuvoiul de pri-
„măvară, care curge aglobiu
„în marginea trotuarului, pur-
„tând corăbiile de hârtie, scri-
„se, a școlarilor și inglodând
„pantalonii trecătorilor".

Astfel termină dl. N. Iorga, calda primire ce a făcut volumul poetului Gordon. — E așa de elocvent cuvântul, încât astăzi când caut, după 30 de ani a-l readuce măcar pentru o clipă, pe Gordon între noi, dintr'un sentiment de înaltă pietate și de pro-

(Continuare în pagina 3-a)

Renumitul şi iubitul

Circ KLUDSKY

Sosește în curând în acest oraş cu un program nou de tot şi mari atracţii artistice. Un afiş special va anunţa locul precum şi prima reprezentaţie de deschidere.

Cazuri interesante la Comisia pentru controlul averilor

Un interesant denunţ a fost primit de către comisia pentru controlul averi.

Este vorba de d. Aurel Adam, inspector general agronom de pe lângă Ministerul comunicaţiilor, serviciul Plantaţiilor, şi domiciliat în Bucureşti str. Depărăţeanu 6 bis.

Denunţătorul, d. Nec. Ştefănescu, cunoscutul moşier ieşan, reclamă că d. Aurel Adam, posedă astăzi o avere evaluată la peste 6 milioane lei.

Astfel, în timpul războiului, din out ad-tor de moşie la Casa Rurală, d. Aurel Adam posedă astăzi o creianţă ipotecară de 2 milioane jumătate lei, 3 moşii şi bani în numerar.

Comisia sesizându-se de acest denunţ, şi-a declinat competinţa în favoarea Curţei de Apel Ilfov.

Un alt denunţ a fost făcut de un domn Gh. Petrescu contra d-lui Gh. Profiriu şeful serviciului de măsuri şi greutăţi din Bacău, şi în care se arată că acesta ar poseda o avere de 2 milioane lei şi face cheltueli exagerate în raport cu veniturile.

Comisia a fixat termen de judecată la 20 Octombrie.

*

Comisia pentru controlul averilor a judecat procesul privitor pe Gh. Atanasiu fost perceptor al com. Şipote, condamnat pentru delapidarea sumei de 500 mii lei, la 2 ani închisoare.

Comisia găsind că inculpatul nu şi-a acumulat averea prin fraudă, a clasat afacerea.

REP.

Telegramă către Rege

Ieri, Templul Neuschotz a expediat următoarea telegramă:

Majestăţii Sale
Regelui Carol II
Bucureşti

„Astă-zi, ziua sacră a noului an mozaic, Enoriaşii Templului Neuschotz de toate vrâstele, închinându-se în sfinte rugăciuni, au oficiat pioase requiemuri pentru odihna sufletului neuitaţilor Rege *Carol I* şi Regina *Elisabeta* întemeitorii Regatului, a marilor Rege *Ferdinand I* şi Regina *Maria* înlăptuitorii unităţii Naţionale, — înălţând rugi spre Divinitate ca să prelungească cât mai mult fericita Domnie a Suveranului nostru — Rector al noului climat Constituţional.

Să trăiţi Majestate împreună cu Marele Voevod Mihai şi toată Dinastia, pentru consolidarea patriei şi fericirea poporului.

Epitropii Templului „Neuschotz".

Secretar General
Willy Goldstein

Preşedinte,
Filip Schiller

„Chino-vinul Dr. Ratianu" excelent tonic cu China, Cola, Guarana, Genţiană şi Glicerofosfat de Calciu, întăreşte organismul, dându-i vigoare. Se recomandă cu mare succes convalescenţilor şi anemicilor, mărindu-le pofta de mâncare.
Depozit: Farmacia Dr. Ratianu str. Cuza Vodă No. 83.

La Coana Chiriţa

Duminică s'a redeschis pitorescul local „Coana Chiriţă", cu care ocazie s'au reunit la un „păhărel", mulţi amatori de vază:

D-nii Caton Militeanu, Mardare, administrator financiar, prof. Radu Constantinescu, Malhasovici, procuror Gogu Munteanu, ing. Nuţu Păun, Tudor Călin, Miluţă Gheorghiu, Gică Popovici, N. Meicu, Vichi şi George Lecca, Miha Ciudin, Alecu Elefterescu, N. O. Mărgărint, etc.

„Coana Chiriţa", a trecut acum sub noua conducere a unui nepot al lui Vasile Alexandri, d. Anton Lupaşcu.

Pentru un bun început, preotul V. Vasiliu a oficiat creştinească sfetanie.

x Distinsul magistrat ieşan d. M. Caţichi a fost avansat procuror la înalta Curte de Casaţie.

Nu vă miraţi că îi vine să cânte!

Şi-a uns doar faţa cu NIVEA!

Inainte de a da cu săpun, masaţi bine cu NIVEA! Numai atunci vă puteţi bărbieri uşor şi comed, fără ca pielea să se înăsprească sau să se irite. Numai NIVEA conţine „Eucerita", fortificant al pielei şi nu există nimic „mai bun" sau chiar „tot aşa de bun".

Benzină romînească pentru Japonia

Constanţa 28. — Un vapor-tank japonez a sosit în port şi a încărcat 12,500 tone benzină uşoară, cu destinaţia Iokohama.

Tankul pleacă astăzi.

Extraordinară operaţie chirurgicală la spitalul din Braşov

Braşov 28 — Vestitul chirurg d. dr. Câmpeanu, a executat ieri o minunată operaţie.

Săteanul Irimia Crăcuţ din com. Deliu-Braşov, fusese înjunghiat în inimă de un consătean. Cuţitul pătrunsese la o adâncime de 5 centimetri.

Dr. Câmpeanu a curăţit rana, a cusut inima, iar peste jumătate de ceas pacientul se primbla sănătos prin spital.

Cazul acesta a produs senzaţie în lumea medicală.

Stiri şcolare

Insp. şcolar Iaşi a aprobat ca deschiderea şcolii V. Adamache să se facă la 5 Octombre, deoarece reparaţiile nu pot fi terminate, înainte de acea dată.

*

Dl. Insp. general C. Stan a convocat telegrafic toţii revizorii Ţinutului, pentru astăzi 28 Sept. pentru a discuta reorganizarea învăţământului supra-primar.

*

Dl. C. Stan inspector general al Ţinutului Prut la învăţământul primar, a aprobat detaşarea a două posturi de la şcoala I. G. Duca calea Găleţii, la şc. No. 5 băeţi, curs complimentar. In aceste posturi vor funcţiona ca detaşate d-na Sofia Ene şi Grigore Maria.

*

Dl. Inspector C. Stan a hotărât că Revizorii şcolari pot aproba concedii pentru cazuri bine dovedite, în conformitate cu dispoziţiile legii.

*

Dl. Jenică Popescu Insp. şcolar şef, a fos numit de minister în comisia de alcătuirii a regulamentului comitetelor şcolare.

Informaţiuni

x D. dr. Petrea Damian, medic definitiv al circ. Câlnic din jud. Gorj a fost transferat în aceiaşi calitate la circ. Cristeşti jud. Iaşi.

D. dr. Aurel Rămureanu, medic al oraşului Târgul Frumos, a fost lăsat în disponibilitate din postul ce ocupa.

x D. rezident regal Mihail Negruzzi a semnat decizia de numire a primarilor oraşelor Vaslui, Fălticeni şi Bălţi, pe timp de 6 ani.

Au fost numiţi primari d-nii general I. Răşcanu, la Vaslui, general C. Niculcea la Fălticeni şi generalul Iacob Cociorva la Bălţi.

x *Dl. Prof. Dr. Iudoranu* şi-a reluat consultaţiile de boale de ficat, stomac şi intestine. Str. L. Catargi 47 între orele 3 şi 5.

Maior Georges Bogdan soţ, Profesor Ernest Stere, fiu, Elvira Ionescu şi Valentina Stere, surori şi familiile înrudite: Profesor V. Petrovanu, Bogdan, etc. au durerea de a anunţa rudelor, prietenilor şi cunoscuţilor încetarea din viaţă a scumpei lor

Agripina Maior Georges Bogdan

şi rogă a lua parte la ceremonia funerară ce va avea loc în ziua de 29 Septembrie ora 3 după amiază.

Corpul defunctului se află depus în Biserica Cimitirului Eternitatea.

ŞTIRI JUDICIARE

Pensie alimentară.—D-na Margareta Mitache din str. V. Lupu 16, a cerut Tribunalului local a se înfiinţa o proprire pe salarul soţului ei d. C-tin Mitache din str. Albineţ 57, funcţionar la Asigurările Sociale, şi cu care se află în divors,—pentru plata pensiei alimentare.

*

Calomnie. — Parchetul a trimes în judecata tribunalului, pe d. Ioan Ameriţei funcţionar comercial la firma „Smirnov", pentru calomnie adusă d-rei Georgette Dimitriu din str. Pânzăriţei 4.

*

Scoatere în vânzare.—Dl. I. Landau a cerut tribunalului Comercial scoaterea în vânzare prin licitaţie publică a moşiei Voineşti proprietatea d-nei Suzi Recevschi, pentru suma de 400 mii lei.

Poprire.—La cererea d-nei Reghina Iacob din Bucureşti str. Delea Veche 44, tribunalul Ilfov, a cerut tribunalului local a se înfiinţa o poprire în mâinele d-lui casier al primăriei locale, pentru ori ce sumi de bani ar avea de plătit d-lui ing. Ion Vasilescu din Bucureşti str. Dianei 1, până la concurenţa sumei de 85 mii lei.

*

Procesul Scarlat Calimachi— In faţa Curţei de Apel secţia II a venit spre judecare procesul publicistului Scarlat Calimachi directorul ziarului „Clopotul" din Botoşani", condamnat de tribunal la 1 an închisoare pentru infracţiune la liniştea publică.

Deoarece inculpatul se află bolnav, procesul a fost amânat la 22 Noembrie cr.

Nou comitet sportiv

D. Lică Popescu, cunoscutul sportman, a luat iniţiativa înfiinţărei în localitate, a unei filiale a Federaţiei Române de Basket şi Volley-Ball.

D-sa, în urma propunerilor făcute federaţiei, a constituit următorul comitet:

Preşedinte d. major Heruvim, membrii d. Nicu Ae Kogălniceanu şi secretar general d. Lică Popescu.

Comitetul urmează a fi completat încă cu câţ-va membri carî vor fi propuşi aprobărei federaţiei de către filiala ieşană.

Pentru frumoasa iniţiativă luată de d. Lică Popescu, federaţia i-a trimes o adresă de mulţumire, promiţând că va acorda tot sprijinul pentru încurajarea acestor două sporturi.

Reuşiţi la bacalaureat

Pe ziua de ieri, la examenul oral de bacalaureat au reuşit următorii candidaţi:

Liceul Naţional

Ghitman Dvoira, Beolcovschi Eugen, Chiserman Aron, Benicov Samson Coifman Rahmil, Dzinbinschi Arcadie, Fihman Iacov, Godrinschi Anton Gore Moisei şi Grădinaru M. Iascov Iasinschi Eugen, Mazur Iosif, Midler Ismuli, Palana Srul, Schiţca Teodor, Treibici Emil, Bălteanu Petru, Cozmovici Neculai, Gavriliu A. Vasile, Gheorghiu N. Teodor.

Liceul Comercial

Danielescu Ion, Iacob Victoria, Simionescu Const., Anton Alex., Atanasiu Aurel, Camen Haralambie, Colescu Gheorghe, Dobreanu Al., Florea Gheorghe, Gheorghiu Gheorghe, Ivaşcu D., Marin Marineti Ion, Jamba Ştefan, Ţinteanu Neculai, Călinescu Petru, Frenkel Ştefan, Grigorovici Vasile, A. Iloae Const., Himulac Borislav, Kreisberger Emil, Zandsser Paul.

Liceul Internat

Ianchelievici, Lambrino, Racoviţă, Toma Mihai, Veininger Narbert, Botez Mihai, Cerchez Tamara, Dimitriu Gheorghe, Pavelescu Cezar, Scerb Avram, Stancov Petru, Suruceanu S.

Citiţi „OPINIA"

OMUL INVIZIBIL

prin raza misterioasă

Nu e film
Nu e scamatorie
Nu e roman de H. G. Wels
ESTE REALITATE.

Formidabila atracţie a Expoziţiei internaţionale Paris 1937 şi „Luna Bucureştilor" 1938 şi care va fi clou-ul Expoziţiei Universale (NewYork 1939) va putea fi văzută începând de VINERI 30 SEPTEMBRIE 1938 la CINEMA SIDOLI.

După succesul colosal al filmului „Prima iubire" al genialului Willy Forst

SCALA

va prezenta în programul viitor de Luni 3 Oct. crt.

ULTIMA IUBIRE

(POLICHE)

după monumentala operă a lui Henry Bataille, în regia lui Abel Gance şi cu frumoasa MARIE BELL

odată cu superba realizare

Mazurka Albastră

cu MARTHA EGGERTH

şi filmul senzaţional de mare actualitate

Ultimul tren din Madrid

cu DOROTHY LAMOUR

TREI FILME TREI ŞLAGARE

O veste bună pentru ieşeni

Soldăm tot stocul de încălţăminte cu preţuri eftine fără concurenţă începând de Sâmbătă 17 c.

Luna Eftină

la magazinul de încălţăminte

QUADRAT

IAŞI — Str. Ştefan cel Mare 15

Lei 125 pantofi de casă
Lei 145 pantofi de copii
Lei 195 pantofi de saten
Lei 295 troteururi de piele
Lei 325 pantofi de antilopă
Lei 345 pantofi bărbăteşti

Cum a caracterizat d. N. Iorga poezia lui Gh. V. Botez-Gordon

(Continuare din pagina 2-a)

fundă dragoste de seră, cred că prin publicarea acestei recenzii a d-lui Iorga, care-l distinge atâta de frumos, dintre multe alte producţii literare depe atunci, îi pun cel mai frumos nimb de lumină şi de glorie, bine meritate.

Şi câte poezii de merit, s'ar putea încă cita, nu numai din volumele poetului, ci şi din numeroasa sa contribuţie în diverse reviste depe vremuri, cum este şi vechea revistă ieşană „Arhiva", în care, aproape, în fiecare număr depe atunci, se găseşte câte o poezie de a lui Gordon, fost coloborator credincios al Arhivei, până când l-a răpus boala.—Nu mă pot opri de a nu reproduce poezia „Un muzicant", la apariţia căreia a primit o foarte elogioasă scrisoare, din partea altei scriitoare şi profund gânditoare ieşence, mult valoroasa şi mult regretata Ana Conta-Chernbach;

„Azi noapte, când veneam spre casă
„Prin norii de ceaţă deasă
„Ce 'nfăşurau totu'n neant,
„Am urmărit un muzicant...

„Curbat de-a anilor povoara,
„Ducea sărmanul subsuoară
„Cutia neagră-a violinei...
„L-am urmărit, fără a şti, cine-i...

„Mişcat de-alui înfăţişare,
„Mi se părea, că văd în zare,
„Un biet gropar ce noapte-şi poartă
„Intr'n sicriu, copila-i moartă...

Sau ultimele două strofe din sonetul închinat statuiei lui Ştefan cel Mare:

„Destul de 'ntins e-oraşul, destule are...
„Şi totuşi vin ţăranii aici de-aştern sumanul...
„Se odihnesc, ca'n pază şi stau, ca 'nşteptare...

„Iar el, străbunul Vodă, privindu-i lung, vibrează
„Şi mâna-i majestuoasă ce 'ntinde buzduganul
„Se mişcă 'n semnul crucei şi-i binecuvântează.

Alte multe sonete închinate Iaşului, pe care l-a iubit atât şi căruia-i prevede . . . " că sunt apropiate,

„Vremi mari în care Iaşii vor fi toiag îndrumător!"

O serie de apoteoze în versuri, jucate ocazional, pe scena Teatrului Naţional din Iaşi, care au imortalizat mai puternic decât bronzul, pe cei sărbătoriţi. Dar Gheorghe Boiez nu s'a mărginit în a scrie numai versuri, ci a tipărit o serie de nuvele originale şi traduceri, lucrări dramatice originale şi traduse, jucate cu mare succes pe scena Naţionalului nostru.

Subliniem din ele, în chip deosebit, drama în proză, în cinci acte „Două vieţi" scrisă, când avea abia vrâsta de 23 de ani şi în care marea noastră artistă d-na Aglaia Pruteanu a deţinut cu un succes răsunător rolul principal-feminin, alături de regretatul nostru artist Stale Dragomir. Apoi în 1906, i se joacă cu aceeaşi interpreţi şi cu acelaş succes „Ireparabilul", dramă în proză, în patru acte. Urmează o serie de traduceri din franţuzeşte, toate reprezentate cu succes la Iaşi, cum sunt: Iuditha piesă în patru acte de Maurice Daunnay, Colonia comunistă. „Amanţi", şi altele. In fiecare din aceste piese, D-na Pruteanu, a avut creaţiuni, ce nu se pot uita.

Şi totuşi, bietul Gordon, moldovan şi ieşan prin excelenţă, prieten cald al tuturor animator al vieţii literare şi artistice dinaintea marelui răsboiu, membru activ al societăţii scriitorilor români, a trebuit să sufere şi el după moarte, aceeaş dureroasă uitare din partea publicului chiar contemporan cu dânsul, deşi după spusele d-lui N. Iorga ar fi trebuit să fie altfel; uitare, de care au suferit însă toţi purtătorii de condei talentat, depe vremea aceia. Păcat! Probabil, cauza e vitregia vremurilor de după răsboiu, cataclismul, care a sdruncinat din rădăcini şi viaţa şi pe oameni, care a coborât şi devalorizat poezia trecutului, săpând prăpastia de nepătruns încă, între ce „a fost" şi ce „este".

Ce „va fi", vor spune-o viitorului, cei de după noi.

Leliana O. Popoviei

Iaşi 18 Sept. 1938.

Procesul Drajna

Bucureşti 28. — La Trib. Ilfov S. III s'a început ieri judecarea procesului intentat de moşnenii din Prahova, contra Soc. Drajna, pentru anularea cumpărărei unor păduri din com. Măneciu-Ungureni şi alte comune.

Moşnenii prahoveni susţin că testamentul Elenei Creţulescu ar fi plastografiat.

Avocaţii Soc. Drajna au ridicat trei incidente.

Procesul se va judeca Sâmbătă, în continuare.

x Tenul iritat de vânt şi de soare se înfrumuseţează repede şi admirabil întrebuinţând Crema Miraculoasă preparatul Laboratorului Dr. A. Ratianu Iaşi, str. Cuza Vodă 83.

Această minunată cremă albeşte şi catifelează pielea, distrugând petele şi coşurile depe obraz. Se trimite contra ramburs oriunde se cere.

x *Filmele la „Scala" rulează astfel: „Iluzia cea mare" la ora 3; „Prima iubire" la 4,30 şi „Ţiganii" la 6 10. Matineul II: „Iluzia cea mare" la 6 30; „Prima iubire" la 8.1o şi „Ţiganii" la 9.45. Matineul III: „Iluzia cea mare" la 1o; „Prima iubire" la 11.3o.*

x Doctorul A. Hoffman s'a mutat în str. Armeană. No. 9 şi consultă zilnic boli nervoase şi boli de nutriţie dela 10-12 şi 3-7; tratamente de slăbire şi îngrăşare. Telefon 1577.

x DR. H. SOLOMOVICI intors în localitate a reluat consultaţiunile pentru *nas, gât, urechi şi gură.* Strada Ştefan cel Mare 4. Telefon 1320.

UMBRELE bune cu preţuri de 40% mai eftine ca în altă parte cât şi reparaţiuni de tot felul obţineţi LA LEON care s'a mutat în str. I. C. Brătianu 113 lângă farmacia Racoviţă.

DE VANZARE imobil cu tot conlortul situat în strada Apedue 23 situat aprope de Hala mare şi centru. Doritorii se pot adresa la imobil în fiecare zi între orele 2—4.

Azi la Phoenix

dela ora 3 p. m.

Preţuri: 14, 10 şi 5 lei

Fraţii Ritz

în comedia cu răsunet mondia

DRAGOSTE în culise

Cumpăr aur de dinţi, bijuterii. Vindeţi bine **Brătianu** 82
Ceasornicar specializ. Paris

DOCTOR
SOLO SCHREIFEL
SPECIALIST IN
BOLI DE PIELE, VENERICE, SIFILIS
Tratamentul precoce al sifilisului prin examenul ultra-microscopic
DIATERMIE
Raze ultra-Violete
Consultaţii şi tratamente
7—10 dim. şi 2—9 seara
Str. Arastasie Panu 70
Telefon 2101

Cinema Sidoli

Astăzi de la ora 3 p. m.

DIVORSUL DOAMNEI X

cu MERLE OBERON
LAWRENCE OLIVIER

DOCENT DOCTOR
Gh. Plăcinţeanu
chirurg primar
Chirurgie şi Ginecologie
Cons. 3—5 d. a.
ALEIA ALEXANDRI No. 5
Telefon 1540

ULTIMA ORA

Curs important al evenimentelor

Dl. Chamberlain rostit aseară la radio un important discurs. A făcut un scurt istoric al discuţiilor avute cu d. Hitler şi a declarat din nou şi solemn că Anglia îşi asumă răspunderea pentru aplicarea planului dela Londra admis de Cehoslovacia,—adică evacuarea teritorului sudet de către trupele cehe şi aplicarea acestui teritor la Reich.

Dl. Chamberlain îşi menţine speranţa că s'ar putea evita războiul. Şi dacă s'ar simţi nevoia, e gata să se ducă a treia oară în Germania.

In încheere premierul a făcut apel la poporul britanic să se înroleze în armată.

Când vor fi în joc interesele britanice, Anglia va trebui să se lese antrenată într'un război, spre a evita ca o naţiune să domineze lumea prin forţă. Speră însă că războiul mai poate fi evitat.

Alt fapt important al zilei de ieri este răspunsul d-lui Hitler la apelul preşedintelui Roosevelt.

Dl. Hitler apreciază intenţiile generoase ale preşedintelui Americei şi nu doreşte războiul.

Insă arată suferinţele sudeţilor, demersurile repetate pe care le-a făcut, propunând soluţii paşnice. Acuma depinde de Cehoslovacia dacă va fi pace sau război.

*

Tot ieri a răspuns şi d. Beneş la apelul preşedintelui Roosevelt. D-sa îşi exprima deasemeni speranţa că conflictul ar putea fi soluţionat pe cale paşnică.

*

Tot ieri s'a dat publicităţii textul răspunsului cehoslovac la memorandul german.

Guvernul ceh arată că, prin planul german se revendică numeroasă populaţie cehă. Apoi se tinde la încătuşarea economică a Cehoslovaciei şi la periclitarea industriei cehe de război.

In rezumat, răspunsul cehoslovac înseamnă o respingere categorică a memorandului german.

Diferite măsuri militare

Ultimatul german expiră Sîmbătă

Germania va ordona mobilizarea ?

Londra 28.—Corespondentul din Berlin al ziarului „Times" anunţă că ultimatul dat de Germania expiră Sâmbătă la ora 14.

Dacă până atunci Cehoslovacia nu va admite condiţiile germane, e probabil că guvernul din Berlin va decreta mobilizarea generală.

*

Numeroase trupe motorizate au trecut ieri prin centrul Berlinului, luând direcţia spre sud.

Comunităţile străine din Berlin au început de ieri să părăsească capitala Reichului.

Mobilizarea flotei engleze

Londra 28. — Guvernu britanic a ordonat mobilizarea flotei de război. Faptul e considerat ca o măsură de precauţiune.

*

Guvernul britanic a hotărât alcătuirea de unităţi femeeşti care să înlocuiască barbaţii în servicii necombatante, în special în aviaţie, serviciu sanitar şi diverse servicii publice.

*

La Londra s'au început aplicarea măsurilor de apărare pasivă şi s'au făcut ieri exerciţii de evacuare a populaţiei. Măsurile au fost primite cu linişte de către public.

Măsuri americane

Londra 28.—„Exchange Telegraph" află din Washington că guvernul a recomandat tuturor americanilor să renunţe a face vizite în Europa.

Italia n'a mobilizat

Roma 28.— In străinătate s'a răspândit zvonul că guvernul italian ar fi ordonat mobilizarea cîtorva contingente.

Din loc autorizat, ştirea se dezminte.

In Rusia

Moscova 28.—Reuter — In regiunea vestică a Rusiei au loc mişcări militare.

Deasemenea sînt în curs manevre regionale.

In Cehoslovacia

Praga 28—Intreaga naţiune cehsolovacă este unită în jurul guvernului.

Dl. Sidor, vice-preşedintele partidului slovac, a dat un apel în care arată că întreg partidul este alături de de d. Beneş, şi îndeamnă pe slovaci să-şi facă datoria pentru patrie.

*

Numeroşi voluntari se prezintă pentru a fi incorporaţi.

Chiar şi germanii-democraţi şi-au oferit serviciile pentru patria cehoslovacă.

*

Printr'un decret, guvernul a ridicat dreptul funcţionarilor de a-şi părăsi serviciile.

S'a instituit un consiliu economic care a început să aplice măsuri. Astfel, s'a restrâns libertatee de a se vinde benzină pentru folosinţa particularilor. Deasemenea s'a ordonat a se face economie la alimente.

Particularii sînt obligaţi să cedeze Statului toate devizele şi valutele străine.

O demonstraţie la Praga

Praga 28.—Cu prilejul sărbătoarei Sfântului Venceslas patronul Cehoslovaciei, se va face azi o mare procesiune religioasă patriotică.

Sabia Sfântului va fi încredinţată d-lui general Sirovy, preşedintele consiliului de miniştri.

Comentarii Ruseşti

Moscova 28. — Ziarele ruseşti comentează discursul d-lui Hitler.

Ele înregistrează impresia că d. Hitler îşi menţine tactica de ameninţări; însă a căutat să îmblânzească opinia publică din Anglia şi Franţa.

Prin declaraţia că Germania nu va mai avea de făcut nici o revendicare teritorială în Europa, d. Hitler a voit să dea asigurări Poloniei în chestia Coridorului.

Şi Anglia propune *o conferinţă internaţională*

Londra 28. —Guvernul britanic a trimis la Praga o notă prin care invită Cehoslovacia să participe la o conferinţă internaţională.

Cehoslovacia primeşte

Guvernul cehoslovac a răspuns că primeşte, însă cu condiţia să i se garanteze integritatea, în cadrul planului dela Londra.

*

Ziarele britanice află că d. Roosevelt va lansa un apel pentru întrunirea unei conferinţe europene, sau constituirea unui tribunal arbitral pentru rezolvirea chestiunii sudete.

Polonia se sprijină pe Italia

Varşovia 28.— Agenţia Telegrafică Polonă (Pat), transmite:

D. Dlugoszewski, ambasadorul Poloniei la Roma a fost primit de contele Ciano, ministrul afacerilor străine al Italiei, căruia i-a exprimat mulţumirile guvernului polon pentru atitudinea şefului guvernului italian în problema revendicărilor teritoriale polone.

Cu acest prilej a fost confirmată deplina conformitate de vederi dintre cele două staie în ce priveşte problema cehoslovacă.

Comunicaţiile întrerupte între Polonia şi Cehoslovacia

Varşovia 28. — Corespondentul din Cieszyn al Agenţiei Telegrafice Polone (Pat) anunţă:

Comunicaţiile telefonice, telegrafice, postale şi feroviare cu Polonia sunt acum complect întrerupte.

La majoritatea gărilor de frontieră dela graniţa polono-cehoslovacă au fost scoase şinele de tren pe mai multe zeci de metri.

Ştiri politieneşti

Accident de circulaţie pe str. Lăpuşneanu

Un grav accident de circulaţie s'a întâmplat în centrul oraşului.

Camionul No. 110 condus de şoferul Iosub Guţu, în timp ce mergea în plină viteza pe strada Gh. Lascar (Ripa Galbenă), a derapat, izbindu-se într'un stâlp de telegraf. Izbitura a fost atât de puternică încât un izolator a căzut, lovind grav pe cetăţeanul Chiva Pulver din Str. I. C. Brătianu No. 137.

Furt la biserica Luterană. — Dl. Martin Bucholtzer din str. Păcurari 115, a sesizat poliţia că astă noapte răufăcători, prin spargerea unui geam, s'au introdus în biserica Luterană de unde au furat un covor roş, de mare preţ. Se fac cercetări.

Furt de bijuterii.—Un îndrăzneţ furt de bijuterii s'a comis astă noapte la locuinţa d-nei Sofia Bremberg din str. Vovideniei No. 8.

Autori rămaşi necunoscuţi spărgând lacătul dela uşă, au pătruns în casă de unde au furat dintr'un sertar un inel de aur, un pandativ de aur masiv cu perle de safir, un ceas aur cu brăţară şi suma de 3000 lei.

S'au luat imediat măsuri pentru descoperirea hoţilor.

— D-na Margareta Miron funcţionară la Inspecţia C. F. R., pe când traversa Bul. Ferdinand, a fost trântită la pământ de către maşina cu No. 98 Is., producându-i uşoare leziuni pe corp.

Astăzi se întruneşte Camera engleză

Londra 28. — Dl. Chamberlain va face azi Miercuri la ora 15, o expunere în şedinţa Camerii comunilor, cu privire la evenimentele internaţionale ce s'au produs dela terminarea ultimei sesiuni parlamentare.

Şedinţa Camerei comunelor va începe la ora 14,45.

După ce se va face obişnuita slujbă religioasă şi după formalităţile de rigoare, guvernul va răspunde la diferite întrebări pe cari le vor face unii dintre deputaţi.

Discuţia va fi deschisă apoi prin intervenţia maiorului Attlee care va fi urmată de aceia a d-lui Archibald Sinclair, şefii opoziţiei laburiste şi liberale.

*

Londra 28.—Regele George a primit în audienţă pe d. Kennedy ambasadorul Statelor-Unite.

Audienţa a durat jumătate de ceas şi cu acest prilej ambasadorul american a făcut o importantă comunicare transmisă dela Washington.

Propunerea unei conferinţe europene

Preşedintele Americei *a trimis un nou mesaj d-lui Hitler*

şi propune adunarea unei conferinţe europene

Washington 28—Preşedintele Roosevelt a trimis un mesaj d-lui Hitler prin care-i mulţumeşte pentru răspunsul la apelul anterior.

„Eram sigur că veţi împărtăşi părerea mea în privinţa ororilor unui război. Nu e acum momentul a face proces trecutului. Soarta lumii, de azi şi de mîne, este în joc".

Dl. Roosevelt face un călduros apel la d. Hitler să continue, cu orce preţ, tratativele.

Şi totodată, propune o Conferinţă a puterilor interesante.

Apelul închee cu vorbele: „Soarta lumii este în joc!"

x Pentrucă toţi ieşenii vor vedea săptămâna aceasta la „Scala" cea mai formidabilă realizare cinematografică „Iluzia cea mare" şi pentrucă să evite aglomeraţia din zilele de Sâmbătă şi Duminică, se recomandă vizionarea acestui colosal spectacol, în zilele din cursul săptămânei.

ORA 12

Se aşteaptă ca Germania *să-şi prelungească ultimatul*

Londra 28.—Aseară s'a ţinut un nou consiliu de miniştri, în care s'au examinat comunicările aduse de la Berlin de d. Horace Wilson.

In cursul nopţii şi azi dimineaţă s'a dat ca probabil ca d. Hitler ar fi dispus să prelungeasca până la 14 Octombre ultimatul dat Cehoslovaciei.

Tendinţa fermă a Bursei londoneze este o indicaţie în acest sens.

Apel al muncitorimei engleze

Trades-Unionurile au trimis un apel muncitorimei germane, în care arată că nu trebue să fie război, şi roagă să se facă sforţări pentru pace.

*

Roma 28.—Se află din Londra că ministerul de război britanic a introdus cenzura pentru ştirile militare.

Măsuri în Italia

Roma 28.—Agenţia Havas, informează că, deşi oficial nu s'au luat măsuri militare în Italia, se fac pregătiri şi au primit ordine de chemare numeroşi ofiţeri rezervişti şi tehnicieni specialişti.

Băncile italiene au primit ordin să nu mai elibereze devize străine.

ZI LA SCALA
Filmele aşteptate de toţi ieşenii
Cel mai colosal triumf al cinematografiei
PRIMA IUBIRE
(Războiul de eri şi de mâine)
cu Erich von Stroheim, Jean Gabin, Dita Parlo, Pierre Fresnay
— odată cu capod'opera genialului WILLY FORST—
ILUZIA CEA MARE
(SERENADA UMBRELOR)
cu HILDE KRAHL şi IGO SYM
şi minunata realizare — Triumful filmului sovietic
TIGANII
MUZICANŢI

Călătorii eftine şi comode cu 50% reducere pe cfr. Iaşi — Bucureşti dus şi întors cu plecarea Sâmbătă ora 21.47 şi înapoierea Marţi seara ora 23 din Capitală. Locuri limitate. Informaţiuni şi inscrieri la Agenţia Wagons-Lits // Cook Iaşi, P. Unirei 1. Inscrierile se primesc până Vineri ora 6 p. m.

OMUL INVIZIBIL
prin raza misterioasă
Nu e film, nu e scamatorie, nu e roman de H. G. Wells Este realitate.
Formidabila atracţie a Expoziţiei internaţionale Paris—1937 şi „Luna Bucureştilor"-1938 şi care va fi clou-ul Expoziţiei Universale (New-York 1939) va putea fi văzută începând de Vineri 30 Septemb. 1938 la Cinema „Sidoli".

AZI LA „SIDOLI"
ALASKA
(O crimă la frontieră)
cu LEO CARILLO
JEAN PARKER
JAMES ELISON

Citiţi „OPINIA"

ANUL XXXIV No. 9451

1 LEU

VINERI 30 SEPTEMBRIE 1938

ABONAMENTE:
Lei 350. . . . . pe un an
„ 180. . . . . „ 6 luni
„ 90. . . . . „ 3 luni
„ 35. . . . . „ 1 lună
„ 1500. . . Instituții publice

Atelierele tipografice „Opinia"
IAȘI STR. LAPUȘNEANU 37

OPINIA

Ziar popular cotidian

TELEFOANE
Redacția . . . No. 1298
Administrația . . „ 1299
Serv. de noapte red. . „ 11.6

Redacția și Administrația
IAȘI STR. LAPUȘNEANU 37

Director C. R. GHIULEA

INARMAREA ȚĂREI IN SCOP EXCLUSIV DEFENSIV

Majestatea Sa Regele a prezidat la Sinaia o conferință ministerială destinată lucrărilor de înzestrare a armatei.

Conferința continuă programul pus în practică de guvern încă de mai înainte de a lua o serie întreagă de măsuri privitoare la naționalizarea uzinelor cari fabrică munițiuni.

Este astăzi un principiu adoptat în statele principale europene, în frunte chiar cu Franța, că în materie de armament, să se instituie un adevărat monopol de stat.

Marea problemă a apărării naționale nu poate fi încredințată întreprinderilor particulare. Statul este în dreptul său necontestat să-și dirijeze înarmarea după cea mai potrivită concepțiune a sa și în cel mai strict secret; căci agenții statelor interesate mișună nevăzuți pretutindeni și pot ușor pune mâna pe tipurile diverselor arme brevetate, pe statisticile cantităților fabricate și pe diverse informațiuni ce pot avea urmări surprinzătoare.

Sub comandamentul acelorași principii, a înțeles să procedeze și statul român, luându și măsurile de precauțiune.

Acum s'a făcut încă un pas în această direcție. Conferința dela Sinaia a instituit o comisiune specială ministerială care să urmărească și mai strâns producțiunea noastră de războiu, ținând o evidență precisă și intervenind în toate punctele unde se pretind imediate dispozițiuni.

Intr'un ceas când înarmările continuă în lume, într'un tempo accelerat și într'o întrecere fără seamăn, România e datoare să fie la înălțimea dictată de împrejurări, pentruca să fie ferită de orice surprindere și de orice risc.

*Paza bună trece primejdia rea—spune dictonul popular. Cu toate că înarmările noastre n'au nici **un scop ofensiv**, ci exclusiv paza frontierelor actuale, totuși prevenirile se impun, căci o eventuală conflagrație ar putea întinde focul și asupra acoperișului casei noastre.*

Prezența Suveranului la conferință, ținând să prezideze personal discuțiunile și hotărârile, explică îndeajuns importanța preocupărilor statului român în materia măsurilor cari au luat în sfârșit și la noi avântul necesar, contribuind astfel la liniștirea populației dornice de a se simți în cât mai multă siguranță în clipele tensiunilor de față din Europa.

Din toată lumea

Producția porumbului

Se credea că, din pricina secetei producția noastră de porumb va fi foarte slabă.

Din fericire, avem și popușoi destul de bun. După datele oficiale sosite la Ministerul Agriculturei, producția de porumb va trece de 400 000 vagoane. Astfel că vom putea chiar exporta o cantitate până la 30 000 vagoane porumb.

§

Obiceiuri

In Ungaria, după lege, data nașterii unui creștin în certificatele respective, nu coincide cu ziua în care a văzut lumina zilei, ci cu aceea în care a fost botezat. Astfel, acolo, cineva poate fi minor, chiar la vârsta de 40 ani, dacă până atunci nu s'a botezat.

§

Uraganul din America

Uraganul care a bântuit, zilele acestea, coasta atlantică a Statelor-Unite, a fost de o violență extraordinară, cum nu s'a mai pomenit de vre-o 50 ani prin partea locului.

Vântul a suflat cu o iuțeală de 170 Km. pe ceas, a prăbușit case, a desrădăcinat copaci, a distrus șosele, poduri etc. In plus, apele mării au năvălit pe țărm, în cantitate enormă.

Se citează cazul orășelului Providence unde, în câteva minute apa a atins înălțimea de 4 metri. Câteva sute de persoane au fost imediat omorâte.

Uraganul s'a oprit la periferia New-Yorkului, cruțând marea metropolă și evitând un adevărat cataclism.

In total, se anunță aproape o mie de morți și câteva mii de răniți; iar câteva zeci de mii de persoane au rămas fără adăpost.

După o evaluare sumară, pagubele se urcă la 300 milioane dolari (vre-o 50 miliarde lei).

§

Unul care tot crește...

Acum șase ani a stârnit o vie curiozitate în presa mondială cazul unui anume Saad Mustafa Ghazi, de fel din Alexandria. Internat la spitalul din localitate, din pricina unei maladii de care suferea, s'a constatat că măgădăul avea 2 metri și 25 și tot nu se oprise din crescut.

Medicii spitalului s'au interesat în mod deosebit de cazul ciudat al acestui uriaș și l-au supus la fel de fel de tratamente, ca să nu mai crească. Incercările lor n'au dus însă, la nici un rezultat și „mititelul" Saad a mai crescut cu încă 60 centimetri. Și tot crește...

Astăzi are trei metri și câțiva centimetri și e tare sănătos...

E cel mai „mare" om din Egipt și, desigur, din toată lumea.

§

Piramidele și reclama

Guvernul egiptean a decis să urmeze exemplul țărilor europene și cum se înșirează iluminează piramidele, astfel că străinii să poată admira și noaptea celebrele monumente.

Oamenii de afaceri americani au găsit că aceasta este un bun prilej pentru reclamă. O mare casă de filme din Hollywood a scris legației egiptene din Washington pentru a întreba care ar fi prețul pe care ar trebui să-l plătească dacă prin iluminația piramidelor ar face reclamă pentru filmele sale.

Până acum nu a primit nici un răspuns. Americanii așteaptă cu nerăbdare decizia guvernului egiptean.

Cetiți în Pag. 4-a Ultima Oră

Harta etnică a Cehoslovaciei

Iată harta Cehoslovaciei, cu indicarea minorităților etnice conlocuitoare. Porțiunile negre sânt regiunile pe care le revendică Germania.

Anchetele „Opiniei"

Extinderea Iașului în suprafață în raport cu situația lui financiară

Randementul fiscal foarte slab, al periferiei

Dezacordul dintre populație și întinderea prea mare a orașului Iași, este deosebit de important din punct de vedere: financiar, edilitar, și administrativ.

Dacă orașul nostru are astăzi o suprafață de aproximativ de trei ori mai mare peste ceiace îi este necesar, (2048 ha.) înseamnă că bugetul Iașului, pentru a corespunde tuturor cerințelor, ar trebui să fie de cel puțin de trei ori mai mare, adică de 200 milioane lei; ori actualul buget este repartizat une populațiuni de 3 ori mai mică (aproape 70 milioane lei).

Comparând bugetele altor orașe din țară, ne putem da seama de situația financiară sărăcăcioasă a orașului nostru.

Astfel, orașul Chișinău care are o populație de 120 mii locuitori, are un buget de 122.119.117 lei; Cernăuțiul la o populație de 115 mii loc. are un buget de 180.497.494 lei; Oradea Mare un buget de 86 208.452 lei la 83 mii locuitori; Brăila are un buget de 78.178.649 lei la 69 mii locuitori; Craiova 67154205 lei la 64 mii locuitori, etc. In ceiace privește Iașul, la 105 mii locuitori posedă un buget ce însumează aproape 70 mil. lei.

După cum se vede, bugetele celorlalte orașe sunt într'o proporție de peste 1000 lei de locuitor, pe când la Iași se coboară la 578 lei de locuitor.

La Cernăuți, la o populație aproape egală, bugetul este de aproape 3 ori mai mare ca al Iașului.

Cauza este că Iașul are periferii întinse, dar contribuția lor este aproape inexistentă.

Pentru a înțelege mai bine această situație, dăm câteva exemple de dări comunale la centru.

Astfel, un imobil din str. Unirei dă un venit anual comunei de 61 mii lei; din str. Lăpușneanu 55 mii lei; Cuza Vodă 54 mii lei; Ștefan cel Mare 44 mii lei; I. C. Brăteanu 41 mii lei. In total, 255 mii lei.

La periferii...

... dările sunt în schimb extrem de reduse; există imobile ce nu plătesc decât *36 lei* anual, cu care nu se amortizează nici plata timpului pierdut de funcționarul incasator, precum nici formalitățile de urmărire a acelui imobil.

Un imobil din cart. R.M.S. dă un venit anual 54 lei; din Țuțora, de 54 lei; str. S. Bărnuțiu, 67 lei; cart. Galata, 87 lei; Șos. Nicolina, 49 lei: Șos Națională, 47 lei; cart. P. Bogdan, 82 lei; din cart. crucea Roșie, 36 lei, etc.

In raport cu cele 6 imobile dela centru, care dau venitul anual de 255 mii lei și dacă admitem în medie că fiecare imobil periferic ar aduce 100 lei anual (în exemplul nostru, media ar fi de 55 lei anual), vom putea găsi câte imobile periferice ne trebuiesc pentru ca veniturile lor să acopere pe al celor cinci din centru;

$$\frac{255.000}{100} = 2550 \text{ imobile}$$

După cum se vede, periferiile aduc un aport financiar foarte redus: în schimb comuna cheltuește cu ele mai mult decât îi permite bugetul.

VIRGIL GHEORGHIU

.·. IN CEHOSLOVACIA .·.

Generalul Sirovy inspectorul general al armatei cehoslovace, și noul șef al guvernului din Praga

Guvernul verifică situația Spiridoniei

pentru a-i veni în ajutor

După cum am anunțat, guvernul a hotărât să vie în ajutorul Epitropiei Sf. Spiridon, acordându-i fondurile datorite de către diverse Ministere.

In numeroasele memorii trimise la centru, conducătorii Spiridoniei au relatat amănunțit nevoile și drepturile acestui mare așezământ moldovenesc.

Și în fine guvernul actual a decis trimiterea unor experți care să verifice toate cele relatate în memorii.

Eri dimineață, d-nii inspectori Miculescu, dela Ministerul Educației Naționale și Alex. Vlădescu dela Ministerul Sănătății, s'au prezintat la Epitropie și au început verificarea.

Conducerea Spiridoniei a pus la dispoziție d-lor inspectori o cameră și toate registrele instituției.

Se crede că până Duminică lucrul va fi terminat. La urmă se va întocmi un raport, care va fi discutat în consiliul de miniștri.

După cât se afirmă, de data aceasta — afară doar dacă nu se vor ivi alte evenimente — situația Epitropiei Sf. Spiridon va fi îndreptată.

Era și timpul...

REP.

Iașul, centru radiologic al țărei

Câteva constatări

Una din cele mai importante descoperiri fizice aplicate cu succes în studiul medicinei, sunt razele X, descoperite în 1895 de Roentgen.

Radiologia, de la Roentgen și până în zilele noastre, a evoluat mult, fiind astăzi un strict necesar în medicină.

Evoluția radiologiei a costat și costă încă multe jertfe —din rândurile medicilor și în special a celor cari experimentează, tratează zilnic, și salvează multă lume de la pieire.

Nume ca Holxkman, Holtzknecht, Farzel, Levidorn, Coolidge, sunt cunoscute în lumea radiologilor internaționali.

România are astăzi una dintre țările civilizate, care au dat o atenție deosebite radiologiei; iar astăzi radiologi ca d-nii: prof. dr. Negru-Cluj, prof. dr. Severeanu-București, prof. dr. Emil Radu-Iași, dr. Andronescu-București, dr. Hamilcar Georgescu-București și dr. Gh. Costin-Iași, prezintă elita reprezentativă a radiologiei românești.

Ca orașe, Iașul este alături de București, primul centru radiologic al țării.

Sunt 19 ani de când pentru prima oară d. dr. Emil Radu specializat la Berlin, Budapesta, Paris și Londra, a instalat la Iași primul Institut particular de radiologie, cu multe pertle materiale.

Institutul deservea Moldova, Basarabia și Bucovina. In decurs de 19 ani, d. prof. dr. Radu a tratat și diagnosticat 200.000 persoane, multe din ele în mod gratuit.

In 1930, d. prof. Radu, titular al catedrei de radiologie de pe lângă facultatea de medicină, pune bazele secției radiologice care a funcționat pe lângă spitalul „Maternitatea-Grigore Ghica Vodă" până în 1933, când se transformă în clinică radiologică, și se mută definitiv în casa „Langa" din corpul spitalului central „Sf. Spiridon".

Grație muncii d-lui prof. dr. Emil Radu, secondat de un personal destoinic, din care ținem să menționăm numele d-lui inginer Max Neuman, unul din cei mai buni technicieni ai țărei,—clinica a progresat, fiind înzestrată cu aparatele cele mai moderne de radiografie, radioscopie, radioterapie, diatermie, ultraviolete, ultra-scurte, curenți faradici etc.;... iar acum trei zile clinica s'a îmbogățit cu aparate noi în valoare de 600,000 lei.

Dela 1933 și până astăzi au fost consultate și tratate la clinică 35,000 persoane.

O altă secție radiologică importantă din Iași este, aceia ce funcționează pe lângă Casa Asigurărilor Sociale, și condusă de unul din elementele tinere cele mai valoroase, d. dr. Gh. Costin, specializat mulți ani la Paris.

Grație muncei d-lui dr. Costin, serviciul radiologic al Asigurărilor Sociale este unul din cele mai organizate din țară. Are aparate de: ultraviolet, diatermie, roentgenterapie, radioscopie, curenți galvanici și faradici, băi de lumină etc.

Din 1931 până astăzi au fost tratate 95.000 persoane. Iar dela întâi Ianuarie 1938 până la 1 Septembrie 1938 au fost tratate 13.712 persoane.

Bolile de care se plâng muncitorii și care au fost tratate, sunt: reumatism, eczeme, nevralgii, psoriazis, favus, tricofiție, lupus, tuberculoză ganglionară, debilități, anemie etc.

Dl. dr. Gh. Costin are concursul atât al colegilor cât și al conducerei Casei Asigurărilor Sociale. Se speră că odată cu mutarea spitalului de

(Continuare în pagina 2-a)

Cronica dramatică

Teatrul Național: „MANSARDA"

Comedie în 3 acte (9 tablouri) de Alfred Gehry

„Mansarda", premiera Naționalului de Marți seara, este o piesă în genul „Scenelor de stradă" sau al romanului „Grand-Hotel" de Vicki Baum, adică ne prezintă o secțiune făcută în realitatea vieții, într'un anumit loc unde se pot găsi adunați oameni diferiți, cu bucuriile și dramele lor.

In genere, literatul descrie viața urmărind evoluția eroilor săi. El se duce în spațiu și timp după capriciile intrigei.

Opera sa e biografia unui personagiu, a unei familii etc.

Genul căruia îi aparține și „Mansarda" procedează altfel.

Autorul își alege câmpul observației și apoi ne redă drame disparate ale tuturor acelor ce trec pe sub ochii săi, fără a lăsa să se întrevadă urmărirea unui anumit plan, chiar dacă îl are.

Astfel în „Grand Hotel" ni se descriu dramele locatarilor unui hotel; în „Scene de stradă" întâmplările unui cartier american; iar în „Mansarda", ceia ce se poate produce în mansarda unei case de aport, într'un timp relativ scurt.

In modul acesta se redă veridic un crâmpei de viață, fără preocuparea de a prezenta lucrurile altfel decât sunt.

De aceia acest gen se aseamănă cu secțiunea pe care savantul o face într'o anumită materie, spre a-i deslega secretele: e o prezentare indiscretă și simultană a celor ce se întâmplă personagiilor în trecere pe sub reflectorul scenei.

Și „Mansarda" își alege eroii la întâmplare, așa cum se întâmplă în amalgamul vieții.

Crâmpee din traiul lor se întregesc, spre a ne arăta viața așa cum este în goliciunea ei: amară și dulce, tristă și veselă.

Coșmarul pictorului mediocru care nu are cu ce-și plăti chiria; preocuparea mahalagioaicelor de a trage cu urechea peste tot și a ști ce se petrece în dosul fiecărei uși; munca funcționarului care scrie în orele libere romane de fascicole; acerbitatea proprietăresei cu gândul numai la chirie; nepăsarea studentului etern care se visează șansonetist,— aceasta e viața amară a celor de sub acoperișul mansardei.

In monotonia ei, se întâmplă totuși o dramă: studentul seduce o tânără infirmă, aducând-o până la sinucidere.

Scapă însă cu viață și se mărită cu un lucrător, pe care nu-l iubește.

(Continuare în pagina 2-a)

Renumitul şi iubitul
Circ KLUDSKY
va fi instalat în str. Uzinei pe locul Antrepozite Râşcanu
Prima reprezentaţie de deschidere
LA 1 OCTOMBRIE SEARA ORA 9

TESTA
La dureri de cap, dinţi

O colaborare a popoarelor europene
Intr'un domeniu parţial s'a înfăptuit o uniune a popoarelor. Cam toate ţările europene au convenit să producă şi să pue în vânzare în acelaş timp noua bomboană „505 cu dungă". „Numai o bomboană !" o să zică unii. „Dar ce bomboană !" zice cel care a gustat-o. „505 cu dungă" îţi aduce buna dispoziţie a gustului mulţumit, produce fericirea oamenilor, familiilor şi popoarelor deci cu drept titlu de onoare:
BOMBOANA EUROPEI
Produs în România de KANDIA S. p. A., Timişoara

AZI LA „SIDOLI"
ALASKA
(O crimă la frontieră)
cu LEO CARILLO
JEAN PARKER
JAMES ELISON

Dr. Adrian Ştefănescu
Medic de Spital
Consultă pentru:
Boli interne şi nervoase
METABOLISM BAZAL
Consult 4—6 p. m.
Str. Tăutu No. 2
Telefon 2269

Azi la Phoenix
dela ora 3 p. m.
Preţuri: 14, 10 şi 5 lei
Fraţii Ritz
în comedia cu răsunet mondial
DRAGOSTE în culise

De vânzare
casă gospodărească, solidă, 4 odăi, bucătărie, cămări, pivniţă, apă, lumină electrică etc.
Poziţie centrală lângă tramvai şi Hală. Preţ foarte avantajos. A se adresa la ziar.

Dr. R. DAMSKER
Medic de Spital
BOLI INTERNE
plămâni, inimă, rinichi
Str. Ghica Vodă No. 32

Azi la PHOENIX
Cea mai celebră vedetă în genul ei
SHIRLEY TEMPLE
în celebra realizare
INDIILE în flăcări

De închiriat
în str. Bărboi No. 6
Patru camere, bucătărie, cămară de lemne etc. Se pot vizita zilnic între orele 10—2 p. m. şi 4—6 p. m.

DOCENT DOCTOR
Gh. Plăcinţeanu
chirurg primar
Chirurgie şi Ginecologie
Cons. 3—5 d. a.
ALEIA ALEXANDRI No. 5
Telefon 1540

Două săptămâni
PARIS şi ITALIA
Lei 12.600
Milano—Paris—Versailles—Lacul Como—Bellagio—Veneţia şi Grotele de la Postumia.
1—14 Octombrie

Două săptămâni în
ITALIA
cu paşaport colectiv
Lei 8.600
Milano—Florenţa-Roma-Napoli-Veneţia-Grotele dela Postumia
1—14 Octombrie
Prospecte şi înscrieri:
TURISMUL MONDIAL
Bucureşti Cal Victoriei 60
Iaşi: Biroul Ing. Lemel, Lăpuşneanu 20. Tel. 1120

Două zile complecte
— în —
Bucureşti
cu 50% reducere pe C. F. R.
EXCURSII ORGANIZATE DE
Wagons-Lits // Cook
cu plecarea Sâmbătă ora 21.47
şi înapoierea Marţi seara ora 23 din Capitală
—LOCURI LIMITATE—
Informaţiuni şi înscrieri la Agenţia
WAGONS-LITS // COOK
Iaşi Piaţa Unirei

O dovadă a vredniciei moldoveneşti

Fabrica de cherestea „Albina" dela Tarcău-Neamţ

In pe'egrinările mele de astăvară prin ţinutul Neamţului, am trecut şi pe valea fermecătoarea a Bistriţei,—pe la Tarcău.

La Tarcău, acolo unde vigelioasă apă a Bistriţei face o curbă, am putut vedea o dovadă a vredniciei moldoveneşti: Fabrica de cherestea „Albina".

Un mănunchi de moldoveni inimoşi ca d-nii Leon Mrejeriu, fost prefect de Neamţ, Ţenea, Arhim. Ghenadie Caraza şi alţii, au înfăptuit la Tarcău una din cele mai însemnate întreprinderi forestiere din ţară.

Meritul conducătorilor dela „Albina" constă în faptul că au dat fiinţă acestei măreţe instituţii fără sprijinul Statului —ci numai cu puteri proprii.

Pe lângă reînviorarea vieţei economice a acestei părţi frumoase a Moldovei, Fabrica „Albina" întreprinde şi o activitate de laudă pe tărâmul misionar al bisericii ortodoxe.

Astfel îmi amintesc că acum patru ani când Mitropolia Moldovei era vacantă, prima adunare populară pentru alegerea Arhiepiscopului Nicodim aici a avut loc.

Şi apoi gestul de la Tarcău a găsit ecou în întreaga Moldovă, stăruind acel curent popular care ni l'a adus pe I. P. S. Nicodim în scaunul Arhiepiscopal de la Iaşi.

La adunarea de la Tarcău participasem şi eu ca trimis al „Opiniei", şi mi-am putut da seama cu câtă însufleţire şi convingere creştinească, susţineau conducătorii de la „Albina" candidatura I. P. S. Nicodim.

Iată dar că o instituţie îngrămădeşte viaţa economică şi cea bisericească, într'un ţinut care a fost atât de sbuciumat de anarhica mişcare a stilismului.

Pentru aceasta, conducătorilor dela „Albina" li se cuvin laude.

GR. SP.

Iaşul, centru radiologic al ţării

(Continuare din pagina I-a)

chirurgie în noul local, se va creia o clinică radiologică, care este necesară pentru muncitorime.

Despre d. prof. dr. Radu, d. dr. Costin ne spune: „E cea mai reprezentativă figură a radiologiei româneşti, atât din punct de vedere ştiinţific cât şi practic.

La Iaşi mai avem secţiuni de radiologie la: spitalul Militar sub conducerea d-lui căp. dr. Fiamboli: clinica terapeutică sub conducerea d-lui dr. Const. Isac, clinica infantilă sub conducerea d-lui dr. Pineles, spitalul „Izraelit" sub conducerea d-lui dr. Ackerman, spitalul „Peşcanu" sub conducerea d-lui dr. Stoleru, spitalul „Chelerter" sub conducerea d-lui dr. Beno Mayer, clinica Dermatologică, sub conducerea d-lui dr. Daujia, clinica I chirurgicală sub conducerea d lui dr. Dawid, clinica II chirurgicală sub conducerea d-lui dr. Emil Hoffman, Profilaxia tuberculozei sub conducerea d-lui dr. Gh. Costin, clininica II medicală sub conducerea d-lui dr. C. Strat, Policlinica c. f. r. sub conducerea d-lui prof. dr. Emil Radu; — laboratoarele particulare ale d-lor dr.; Barth Dimitrie Brănişteanu, Văcăcăreanu etc.

In general, sunt consultate şi tratate anual la Iaşi 185,000 persoane.

Iaşul e în plină evoluţie şi se crede că până într'un an se vor instala şi alte trei servicii radiologice.

BRUTUS

x Cine a pierdut un câine mare de rasă, culoare roşie, îl poate găsi la comisia I-a poliţienească, de lângă farmacia Dr. Căpăţână.

A IV-a comemorare a morţii Mărioarei Alex. Arion

Marţi 27 Septembrie a. c' la orele 7 jum. dimineaţa, s'a pomenit la catedrala romano-catolică din localitate, de către Cucernicia Sa Pr. Const. Hausner, patru ani de la moartea Mărioarei Preot Alexandru H. Arion.

Au asistat la această impresionantă ceremonie numeroşi credincioşi cât şi mulţi admiratori ai defunctei.

Mărioara Preot Alexandru H. Arion, s'a născut la 30 Ianuarie 1866 în comuna Valea Rea Judeţul Bacău, ca fica Preotului Dionisie Climeşti Episcopul Buzăului.

S'a căsătorit cu Pr. Alex. H. Arion la 27 Septembrie 1881, fiul Herakin Arion şi al Elenei Negri sora lui Costache Negri.

Descendentă dintr'o familie de războinici, preoţi şi luptători, — căci prin străbunicul său se trage din General Radu Mihalcea Duce de Craiova care a secondat pe Mihai Viteazul la întregirea pentru o clipă a neamului românesc, —i-a fost dat prin destin să se unească cu o altă familie de războinici, preoţi şi luptători, care de asemenea se trage din General Herakliu Arion, Duce de Vlora, care a secondat pe Domnitorul Carol I la îndeplinirea independenţei Ţării Româneşti.

Defuncta s'a remarcat ca o femee virtuoasă şi bună cunoscătoare a nevoilor şi lipsurilor celor mulţi. Amintirea ei a rămas neştearsă în inimile celor care au cunoscut-o şi apreciat-o timp de peste 6 decenii.

— In zorii zilei de 27 Sept. 1934 şi-a luat sborul spre infinitul cerului azuriu, sufletul ei neuitat.

•

De când m'ai părăsit, sufletul meu e veşnic lângă tine şi dorul meu e închis de fiinţa ta dulce şi blândă. Aci în valul vieţii nemiloase departe de inima ta sunt veşnic nemângâiat.

„Dulce mater, semper mecum in lacrimarum valle sis"

HERAKLIU ARION

Informaţiuni

x *Pentrucă toţi leşenii vor vedea săptămâna aceasta la „Scala" cea mai formidabilă realizare cinematografică „Iluzia cea mare" şi pentruca să evite aglomeraţia din zilele de Sâmbătă şi Duminică, se recomandă vizionarea acestui colosal spectacol, în zilele din cursul săptămânei.*

x **Dr. M. Segal** *medic de spital,* **mutat** *în str. Cuza Vodă No. 83 (Palatul Braustein), consultă şi operează boli de* **nas, gât şi urechi** *între 8-10 a. m. şi 3-6 p. m. Telefon 1767.*

x DR. GH. COSTIN medic radiolog consultă zilnic dela orele 3—5 p. m. în str. Petru Rareş No. 9. Telefon 1372.

x Dl. Dr. PANAITE ZOSIN şi-a reluat consultaţiunile *(nervoase, interne şi hidroterapie)* în str. Armeană 15, *dela 2 la 4 d. a.*

x Pentru comenzi de BORVIZ DE BORSEC, adresaţi-vă reprezentantului societăţii, — Dl. Vasile Mândru, la cinematograful „Sidoli".

OMUL INVIZIBIL
prin raza misterioasă

Nu e film, nu e scamatorie, nu e roman de H. G. Wells Este realitate.

Formidabila atracţie a Expoziţiei internaţionale Paris—1937 şi „Luna Bucureştilor"-1938 şi care va li clou-ul Expoziţiei Universale (New-York 1939) va putea fi văzută începând de Vineri 30 Septemb. 1938 la Cinema „Sidoli".

DE ÎNCHIRIAT apartament 4 camere instalaţie modernă. I. G. Duca 6.

DE VÂNZARE Ford 35, de 4, închis perfect Chevrolet de 4, deschis, ambele cauciucuri noi. A se adresa d-lui M. Carpinschi str. Domnească No. 6, Fălticeni.

CAMERĂ MOBILATA de închiriat, confort, lumină electrică, cuvetă, teracotă, intrare separată, acces baie, în str. Bărboi 6.

Cinema Sidoli
Astăzi de la ora 3 p. m.
DIVORSUL DOAMNEI X
cu MERLE OBERON
LAWRENCE OLIVIER

Doctor M. HELD
Medic Şef de Dispensar
Fost Asistent de Clinică la Paris
Boli interne
Boli de inimă şi plămâni
Tratamentul Varicelor prin injecţii
Cons. 10—11 dim. şi 3—6 p. m.
IAŞI, str. Ana Panu 22 etaj

Fotografii pe porcelan pentru morminte
(Photokeramică) veritabilă
Durabilitate garantată, comandaţi la cunoscutul studio fotografic
ZAHARIA WEISS

x La boalele de ficat şi intestine se recomandă numai BORVIZUL DE BORSEC.

Cronica Sporturilor

Campionatele naţionale de wolley-ball

Este ştiut că oraşul nostru dispune de o puternică echipă de wolley-ball, care în decursul anilor a cunoscut succese răsunătoare, ce au situat-o între primele din ţară.

Curios e faptul că Macaby deşi a dispus de formaţiile fruntaşe din capitală, şi duce o intensă activitate pe acest tărâm, n'a participat la nici o competiţie oficială.

Aflăm însă că Macaby-Hacoah, va complecta în scurt timp, formele de afiliere ca să poată participa, chiar la apropiatul campionat.

Desigur că gruparea ieşană are toate şansele, în această competiţie. Dealtfel Herold, ziarul internaţional, care a întărit echipa C. F. R.-ului, a declarat că Macaby îşi poate să dispuie de ori-care echipă pusă de club din Bucureşti.

Se aşteaptă constituirea „Ligei de est", care pe primul plan, va avea de rezolvat uşurarea formelor, ca echipa ieşană să participe la campionatul naţional.

In această competiţă, sportul ieşan, prin gruparea Macaby va avea de spus un cuvânt hotărâtor.

Preşedintele F.R.W.B.-ului, va vizita Iaşul

Numerosul grup de suporteri şi oficiali, ce au însoţit gruparea C. F. R., au rămas surprinşi de marea afluenţă de public ce a urmărit turneul. Sosiţi la Bucureşti, a făcut în prima şedinţă a federaţiei, un detailat raport asupra activităţii ce se desfăşoară la Iaşi.

In urma acestui raport, dl. prof. Dutescu, preşedintele F.R.W.B.-ului, şi-a exprimat dorinţa să viziteze clubul Macaby.

E aproape sigur că odată cu venirea C.F.R.-ului, (care pe la mijlocul lui Octombrie, va juca din nou la Iaşi), să se deplaseze şi preşedintele federaţiei de Wolley-Ball.

SEMM

„Omul invizibil" la Iaşi

Senzaţionalele demonstraţii încep mâine la „Sidoli"

După cum am anunţat, cu începere de mâine Vineri se va demonstra practic, pe scena cinematografului „Sidoli", cum pot fi întrebuinţate razele misterioase.

Cu titlu de curiozitate vom rezuma obiectul câtorva experienţe:

•

In faţa ochilor ni se prezintă un interior de cameră normal. La un moment dat dispare şi reapare. Dispare în mod lent şi reapare progresiv...

Să privim la cei doi tineri din faţa noastră care sunt la prima lor întâlnire de dragoste. Pentru a-i feri de priviri indiscrete, e deajuns o învârtitură de manivelă a aparatului producător de raze şi au dispărut complect din faţa ochilor noştri, deşi ei continuă să fie... tot pe scenă.

Vedem apărând pe scenă un om cu ţigară aprinsă. Se volatilizează!.. Şi ca dovadă că domnia-sa e totuş prezent pe scenă deşi nu se vede, privim fumul ţigării sale aprinse.

Intră pe scenă un muzicant. Din arcuşu-i măestru iese o melodie care merge la inimă. La un moment dat, executantul devine invizibil, dar sunetele scoase din arcuş, se aud fără întrerupere. Manivela odată întoarsă, ni-l prezintă iarăşi ochilor.

Sunt alte multe experienţe şi mai sugestive.

•

Demonstraţiile „Omului Invizibil" vor avea loc în localitate, la Cinema „Sidoli" numai trei zile: *Vineri 30 Sept. Sâmbătă 1 şi Duminică 2 Octombrie.* Spectacolele se vor succeda în fiecare dimineaţă dela ora 10 jum. a. m. 1 jum. p. m. fără film; iar dela ora 3 p. m.—12 noaptea cu film.

REP.

x D-na Eugenia Mănescu născută Tudor din str. Sărărie 28, a introdus la tribunalul local acţiune de divors, contra soţului ei d. Radu Mănescu adjutant major la Regt. 2 Transmisiuni.

FABRICAREA RACHIURILOR

Ministerul de finanţe a comunicat Ad-ţiei financiare termenile fixate pentru fabricarea rachiurilor la cazane.

Borhotul de fructe de vară se va fabrica între 1 Iulie—15 August.

Borhotul de fructe de toamnă între 15 Septembrie 1 Iunie 1939; şi tescovina din drojdie de vin dela 25 Septembrie —1 Iulie 1939.

Tot odată s'au constituit şi comisiile comunale cari vor supraveghea modul de fabricare.

Azi la Sidoli
ALASKA

Cronica dramatică

„MANSARDA"

(Continuare din pagina 1-a)

Studentul pleacă mai departe, ca amant al unei femei bogate.

In locul lui, cămera primeşte alt locatar.

Şi viaţa îşi urmează cursul în mansardă.

•

Piesa aceasta s'a jucat la Bucureşti în stagiunea trecută.

Un punct greu în plus pentru direcţia de scenă, de a nu se lăsa influenţată.

Socotesc însă că montarea d-lui *I. Sava* a fost superioară celei din capitală.

Bucureştenii au jucat piese pe scenă rulantă, prezentând tablourile succesiv, în decoruri aparte.

La noi s'a realizat o secţiune arhitectonică a mansardei, astfel că se putea urmări tot ce a intenţionat să arate autorul.

Impresia de real a fost mult mai puternică; în plus montarea aceasta cred că a fost în spiritul piesei, care însăşi este o prezentare secţionată a vieţii acestor locatari.

Introducerea în atmosfera de bohemie pariziană a făcut-o muzica de acordeon şi cortina reuşita d-lui *Kiriacoff* care amintea mult filmul „Sous les toites de Paris".

Decorul pus la punct cu menţiozitate demnă de relevat.

Jocul actorilor a fost în nota de şarjă uşoară a piesei.

Toţi au fost distribuiţi cu chibzuială, astfel că au intrat perfect în roluri.

•

Se cuvine să începem cu realizarea *d-rei Elza Petrăchescu* care în rolul tinerei fete suferinde, a continuat seria creaţiilor din „Scene de stradă", „El ea şi celălalt" şi alte roluri din trecut.

Jucând reţinut, sobru, d-ra Petrăchescu a reuşit să strecoare în sufletul spectatorilor toată tragedia fetei bolnave care iubeşte discret, cu naivitatea celor 20 de ani.

Subliniem jocul de scenă al d-rei Petrăchescu, captivat prin simplitatea şi naturalitatea lui.

D-nele *Athene Marcopol şi Davidoglu* au format o reuşită pereche de mahalagioaice, cu toate calităţile speţei, antrenând întreaga acţiune.

D-na *Colceag-Nicolau* le-a completat în rolul proprietăresei, cu aceiaşi desinvoltură de totdeauna.

D-na *Tanţi Munteanu* în linia rolului încredinţat, cu multă dinstincţie şi farmec.

Pentru d-na *Neli Popescu,* menţinem aceleaşi aprecieri frumoase din cronica precedentă. A prezentat un tip de femeie uşoară, foarte interesant.

De astădată d-sa a dovedit reale calităţi pentru comedie; credem că în acest făgaş va avea numai succese.

D-na Neli Popescu e un element tânăr, care s'a afirmat cu prisosinţă în acest început de stagiune.

A plăcut mult creaţia ponderată a d-lui *C. Ramadan,* în contabilul-romancier.

D-sa a fost în linia rolurilor din „D-ra Nastasia", „Mireasa din Tărăscău" sau „El, ea şi celălalt".

N'a fost Ramadan pe placul galeriei; dar a cules aplauze bine-meritate, jucând cu multă înţelegere un rol de dramă profund omenească.

Dl. *Aurel Munteanu* a avut prilej să ne releve din nou calităţile d-sale bine cunoscute.

A fost bine şi dl. *P. Stănescu* în rolul pictorului ratat.

In acest gen, d-sa va reuşi totdeauna.

In restul ansamblului, d-nii *Ionaşcu, Şubă, Dăncinescu, Moruzan,* etc.

O menţiune pentru d. *Radvanschi,* care confirmă speranţele din stagiunea trecută.

„Mansarda" e o piesă cu mult spirit, care oferă o seară din cele mai distractive.

AUREL LEON

Inspecţie în pieţele alimentare
a d-lui Rezident regal

In cursul zilei de eri d. Rezident Regal M. Negruzzi a făcut o inspecţie prin pieţile alimentare.

Excelenţa Sa s'a interesat în deaproape de preţul fructelor, alimentelor etc.

Deasemenea d. Rezident Regal a inspectat şi condiţiunile de igienă în care sunt ţinute aceste pieţe, dând unele instrucţiuni.

*

Eri, d. C. Râşcanu a avut o consfătuire cu şefii de servicii a ţinutului cât şi cu ceilalţi funcţionari, dându-le o serie de instrucţiuni asupra activităţii lor cât şi a bunului mers al serviciilor.

*

Un demers al restauratorilor

O delegaţie de patroni de restaurante şi bodegi, au prezentat un memoriu d-lui Rezident Regal, în care arată că ar fi fost nedreptăţiţi prin fixarea de preţuri maximale.

Comercianţii au cerut a se aplica restaurantelor şi bodegilor acelaş regim ca şi în Bucureşti, adică fiecare restaurant sau bodegă să fie obligat a avea câteva mâncări tarifate, pentru pungile moderate, iar restul să fie liber cum era şi înainte.

Prin noile preţuri maximale comercianţii se văd în imposibilitate de a mai conduce aceste localuri.

D. Rezident Regal, a promis că va studia acest memoriu, şi va vedea dacă cele relatate sunt sincere. gh.

Citiţi „OPINIA"

La primărie se discută mereu
chestia preţului pânii

După cum se ştie, noul regim al pînei introdus de către Primărie, este unul de tranziţie.

La fixarea noilor preţuri, d. primar M. Eşianu a declarat că ele vor fi revizuite şi puse în concordanţă cu fluctuaţiile pieţei grâului.

Pe de altă parte, morarii şi brutarii au întocmit cîte un memoriu şi le-au înmînat d-lui primar Eşianu.

Pitarii susţin că actualele preţuri fixate de către Primărie, (8 lei şi 5 lei pentru 950 grame pîne), nu corespund cheltuelilor.

Totodată brutarii cer reglementarea preţului făinei.

In ceiace priveşte pe morari, ei arată că însuşi regimul de valorificarea cerealelor lasă întreaga libertate de vindere a făinei.

D. primar M. Eşianu, ca şi d. av. Const. Tăutu, caută o posibilitate de soluţionare a problemei.

Şi în acest scop, au hotărât convocarea comisiunei speciale pentru reglementarea preţului făinei şi a pânei, cu delegaţi ai morarilor şi brutarilor, comisiune care s'a întrunit aseară la Primărie.

Din partea brutarilor a luat parte d. Georges Chiuca, iar dela morari, d-nii Gh. Profir şi Fruchtman.

S'a dat cetire memoriilor depuse, după care s'a discutat modalitatea de revizuire a actualelor preţuri.

Timpul fiind înaintat, s'a hotărât convocarea comisiunei pentru una din zilele acestea; când se va lua o decizie definitivă.

REP.

Dispensarul medical
al Casei de Asig. Sociale la fiinţă în cart. Socola

Ziarul nostru a relatat starea nesatisfăcătoare în care se află căutarea medicală a păturii muncitoare din Iaşi. Peste 18 mii de asiguraţi plătind pe an, peste zece milioane lei cotizaţii, au dreptul de căutare medicală curentă.

Dar, frumoasa clădire a Asig. Sociale din centrul Iaşului este neîncăpătoare pentru miile de muncitori care vin să-şi caute sănătatea. Aglomeraţia, la medici şi la farmacia Casei, este de nedescris. De ani de zile, d. dr. C. Bulău actualul medic şef, luptă pentru aceasta. Insfârşit Vineri 30 Sept. a. c. problema se pune în Consiliul local al Casei; Centrul este de acord; pătura muncitoare ieşeană va fi satisfăcută. Sunt deocamdată, două milioane Lei în acest scop.

Bine ar fi să se clădească un dispensar propriu. Dar asta cere timp. D. dr. Bulău a găsit o casă în Cart. Socola, în apropiere de farmacia Flach, cu 22 Camere, propice pentru instalarea dispensarului.

Vor fi medici detaşaţi dela Casa din str. Lăpuşneanu. Va fi şi o farmacie, în permanenţă la dispoziţia asiguraţilor.

Dispensarul acesta va fi utilat cu tot instrumentarul medical necesar, putând face faţă la miile de asiguraţi din populatul Cartier Socola-Nicolina, cu fabricile sale, cu maltele sale ateliere.

Zilele acestea, d. medic şef dr. C. Bulău, se va prezenta în audienţă d-lui general Mihail Negruzzi, rezident regal, spre a-i prezinta proectul dispensarului medical.

JAP.

Maşina de curse Iaşi--Huşi
atacată de bandiţi
Şoferul rănit grav

Un îndrăzneţ atac banditesc s'a petrecut eri după amează, în apropierea Răducănenilor.

Maşina de curse Iaşi-Huşi, condusă de şoferul Victor Graff a fost atacată de 3 indivizi mascaţi.

Intre bandiţi, cei 2 pasageri şi şofer s'a încins o luptă în timpul căreia şoferul Victor Graff, a fost lovit puternic cu un box, scoţându-i-se ochiul stâng.

Bandiţii au putut să dispară, furând numai două geamandane.

Dispariţia unei fete

Dl. Lt. C. Manolache, din str. Păcurari 60, a reclamat autorităţilor poliţieneşti, că eri noapte a dispărut dela domiciliul său tânăra Maria Stratilă, în vârstă de 15 ani, originară din com. Vulcani jud. Fălciu.

Se crede că Maria Stratilă a fost ademenită de un şofer cu care a plecat la Galaţi.

Măsurile sanitare
în vederea deschiderii şcolilor

Şcolile la Iaşi se deschid pe ziua de 1 Octombre.

O gnele sanitare au hotărât ca toţi elevii să prezinte certificate de sănătate, eliberate de medicii circumscripţiilor respective.

Deasemenea vor prezenta dovada de vaccinare.

In privinţa elevilor străini de oraş, s'a decis ca ei să locuiască în case sănătoase şi în afara cartierelor contaminate de febră tifoidă.

Se vor face descinderi domiciliare şi acei elevi găsiţi că au contravenit dispoziţiilor date, vor fi invitaţi să se mute.

S'au luat apoi măsuri în ceiace priveşte internatele, care vor trebui să funcţioneze în condiţiuni higienice din cele mai bune.

x Se aduce la cunoştinţa tuturor elevilor de la liceul teoretic şi comercial „Mihail Kogălniceanu„ din Iaşi, că sunt obligaţi a se prezenta la şcoală negreşit mâine Vineri 30 Septembrie orele 8 dim.

x **Contra durerilor musculare, articulare, sciatice** de natură reumatică sau gutoasă întrebuinţaţi **Frantzbrantwein Mentoformic Dr. Ratianu** aprobat de Consiliul Sanitar Superior. Alină durerile redând buna dispoziţie.

Depozit Farmacia Dr. Ratianu, Iaşi Cuza Vodă 83.

CAUT APARTAMENT 3 camere, antret, bucătărie, eventual baie. Apropiere centru. Doctor Binder, Muzeler 14 (fundac).

INFORMAŢIUNI

x Fabricile de zahăr au comunicat engrosiştilor din localitate, că se lucrează intens, şi că peste câteva zile piaţa va fi în abundenţă aprovizionată cu zahăr.

x Dl. S. Heitler, fost bancher pe vremuri, a donat 5000 lei spitalului „Dr. Gheleriter", — în memoria regretatei sale soţii.

x Dl. Dr. Anastasescu, inspector la Centrala asigurărilor sociale, a fost ieri în localitate.

D-sa s'a interesat de diferitele nevoi ale Casei.

x Societatea Ofiţerilor în rezervă şi retragere proveniţi din activitate „Regele Carol II", aduce la cunoştinţa membrilor că Sâmbătă 1 Octombrie, ora 11, este adunare la Cercul Militar, când se vor desbate chestiuni relativ la situaţia lor.

Sunt rugaţi a lua parte în cât mai mare număr.

x Comisia pentru controlul averilor a clasat afacerea privitoare pe d. Alex. Rădulescu fost ad-tor al pentenciarului P. Neamţ, găsind că averea sa a fost acumulată în mod licit.

x Ascară a avut loc, la Palatul Cotroceni, a treia conferinţă restrânsă, prezidată de M. S. Regele, pentru examinarea evenimentelor în curs şi luarea măsurilor impuse de împrejurări.

x **Vas ui.** — Duminică la Vaslui, are loc solemnitatea inaugurărei dispensarului şi băei populare, construite de către filiala Societăţei „Crucea Roşie" şi în urma iniţiativei d-lui general Râşcanu preşedintele societăţei.

x Printre candidaţii reuşiţi la examenul de bacalaureat comercial este şi dl. Haralambie Caţichi.

x **Conferinţă la Camera de Muncă.** — Duminică reincepe ciclul de conferinţe muncitoreşti la Camera de Muncă.

D. Emil Ceicovschi, consilier al camerei, găsind necesare şi utile aceste conferinţe pentru educarea maselor muncitoreşti, a organizat pentru Duminică dimineaţă, o conferinţă despre: „Organizarea ştiinţifică a muncei" care va fi ţinute de d. prof. ing. Cezar Parteni Antoni.

x Se vorbeşte de numirea d-lui Deleanu, agricultor, ca preşedinte al Camerei de agricultură.

Astăzi la „Trianon"...
„De lemn Tănase"

Compania Cărăbuş de sub direcţia marelui comic Const. Tanase, s'a oprit din lungu-i turneu pentru o zi la Iaşi

Astăzi, Joi, în matineu şi seara, trupa Cărăbuş va juca la „Trianon" marele succes bucureştean „De lemn Tănase", revistă humoristică în două acte şi 40 tablouri de cunoscutul revuist N. Kiriţescu.

Au mai conlucrat la această frumoasă revistă şi simpaticii Stroe şi Vasilache, care vor delecta publicul cu ultimele „poante" bucureştene.

Muzica se datoreşte lui Vasilescu, îndeajuns de cunoscut publicului ieşan din alte reviste.

In fruntea distribuţiei se plasează: C. Tănase, Ion Talianu, Stroe şi Vasilache.

Partea feminină este reprezentată prin d-ra Liana Mihailescu, concetăţeana noastră, care a cucerit sufragiile unanime ale publicului de pretutindeni prin jocu-i şi glasul său admirabil.

Şi astăzi când toată lumea este necăjită din cauza grijei de mâne, reprezentaţiile lui C. Tănase nu sunt decât bine venite.

Deci astăzi la „Trianon".

Cinema Sidoli
Astăzi de la ora 3 p. m.
DIVORSUL DOAMNEI X
cu MERLE OBERON

Desfacere totală de încălţăminte
din cauza mutării
LA **„TEGRA"**
STR. CUZA VODĂ 69
cu preţuri până la 50% reducere

Detaşări suplimentare în oraşul Iaşi

In urma contestaţiilor primite cu privire la deiaşări, cl. insp. g-ral C. Stan a procedat la facerea unor noi detaşări suplimentare pe care onor Ministerul Ed. Naţionale le-a aprobat, după cum urmează.

Constantinescu Cornelia de la Bosia la S. 11 b. Mazilu Speranţa dela Păun Bucium la 3 mixtă. Enachescu Eugenia de la Spinoasa la 4 b. Bejenaru Emilia dela 3 f. Buc. la 11 b. Dumitriu Victoria de la Vulturi la 6 f. Cantilimonescu Hrisula dela 1 11 f. Antimiu Elena dela 11 f. la 1 f. Vasilache Maria de la I. Gh Duca la 11 f. Constantinescu Alex. dela Pietrăria la Mixtă Nicolina. Rezneac Aglaia maestră dela Osoi la Inst. Surdo Muţi. Grigore Maria dela Paşcani la No. 5 băeţi. d-na Sofia dela Miroslava la No. 5 băeţi.

Detaşări la Insp. şcolar Iaşi. —Următorii au fost detaşaţi la cancelaria Insp. şcolar Iaşi. Salarizarea lor urmează a se face din fondul global al Ministerului Educaţiei Naţionale.

Mocranschi Marg. dela Tg. Pârliţi Bălţi, Suditu Olimpia dela Popeşti Iaşi, Budu Marioara dela Bologea Caliacra, Gălaţanu Alexandrina dela Roşiori Roman, Leon Elena dela Cogeasca Veche Iaşi, Nicolaid Florica dela şc. No. 32 Bucureşti, Ştefănescu Maria de la Mironeasa Iaşi.

La reviz. şcolar Iaşi, în aceleaşi condiţiuni de salarizare: Suceveanu Const. dela Popeşti Iaşi, Nemţeanu Elena Topile Baia.

*

Tot odată s'a intervenit la M. Ed. N. Direcţia Contabilităţii, pentru a menţinea în serviciu, în continuare pe următorii vechi şi pricepuţi funcţionari.

Salarizarea lor se va face deasemenea din fondul global al Ministerului.

Munteanu Anton la Reviz. şcolar Iaşi, Eremia Elena la Rev. şc. Iaşi, Antoniu Olimpia Rev. şc. Roman, Dopu Eliza idem, Leorschi Procopie Rev. şc. Soroca, Iliescu Ion Rev. şc. Neamţ, Vasiliu Ecaterina Rev. şc. Neamţ, Tica Margareta Rev. şc. Neamţ, Secrieru Lucreţia Rev. şc. Baia, Măriuţă Elisabeta Rev. şc. Baia.

Un curs particular
la Tg. Frumos

Autorităţile şcolare, au aprodat ca să se înfiinţeze în Tg. Frumos un curs particular-preparator pentru elevii dela gimnaziul destiinţat, cari n'au putut să meargă mai departe pentru terminarea cursurilor.

Cursurile se vor preda de o asociaţie de profesori. Se pot înscrie la acest curs, care începe la 1 Octombrie şi alţi elevi, din altă parte.

Blocul Pensionarilor Publici din Iaşi
COMUNICAT

Comitetul de conducere al Blocului Pensionarilor Publici din Iaşi, în şedinţa de la 27 Septembrie a. c., a hotărât în unanimitate absolută, excluderea din această organizaţie, a D-lui Constantin A. Ionescu, învăţător-pensionar, căruia i s'au aplicat dispoziţiunile art. 10 din statut şi art. 22 şi 23 din regulamentul de aplicare al statutului Blocului,

Comitetul Blocului

Stiri judiciare

Acţiune în contencios. — Primăria Com. Pd. Iloaie a dat o decizie prin care interzice tăierea păsărilor de către d. Haim Kandel.

Această hotărâre a fost atacată în contencios de către d. avocat Traian R. Scriban, fost magistrat.

Curtea locală administrativă găsind că decizia comunei Pd. Iloaie este ilegală, a anulat-o.

In urma intervenţiilor făcute de d. avocat Traian Scriban, d. prefect Col. Caracaş, va da zilele acestea o ordonanţă prin care va reglementa tăierea de păsări.

*

Vânzare silită.—Tribunalul local a judecat contestaţia făcută de comerciantul Solomon Goldenberg din str. Cismărie 25, contra scoaterei în vânzare a averei mobile pentru neplata sumei de 25 mii lei către d. Strul Hascalovici din str. Uzinei 1.

Tribunalul a respins contestaţia, ca nefondată, dând termen pentru efectuarea vânzărei.

*

Proces de faliment.—Tribunalul comercial a judecat procesul de faliment al comerciantului Şmerl Petruşca din str. C. Negri.

Făcându-se dovadă de către comerciant că s'au achitat datoriile, tribunalul a închis dosarul.

*

Agresiune. — Invăţătorul Pavel Cucoş din comuna Isvoarele jud. Iaşi, a reclamat parchetului că a fost atacat de către săteanul Ioan Moisă din aceiaşi comună, care i-a aplicat o puternică lovitură cu o sapă, rănindu-l la mâna dreaptă.

Călătorii eftine şi comode cu 50% reducere pe cir. Iaşi — Bucureşti dus şi întors cu plecarea Sâmbătă ora 21.47 şi înapoierea Marţi seara ora 23 din Capitală. Locuri limitate. Informaţiuni şi înscrieri la Agenţia Wagons-Lits // Cook Iaşi, P. Unirei 1. Inscrierile se primesc până Vineri ora 6 p. m.

AZI LA „SIDOLI"
ALASKA
(O crimă la frontieră)
cu LEO CARILLO
JEAN PARKER
JAMES ELISON

Dr. Gancevici
consultă
BOLI DE PIEPT
Str. Lăpuşneanu 19
Luni, Mercuri şi Vineri
între orele 1—4 p. m.

Azi la Phoenix
dela ora 3 p. m.
Preţuri: **14, 10 şi 5 lei**
Fraţii Ritz
în comedia cu răsunet mondial
DRAGOSTE în culise

Minunea minunilor
OMUL INVIZIBIL
prin raza misterioasă
Se poate vedea la
Cinema Sidoli
— NUMAI TREI ZILE —
Vineri 30 Septembrie
Sâmbătă 1 şi Duminică 2 Oct.

Spectacolele au loc astfel:
Dimineaţa dela ora 10 jum. — 1 jum. p. m. fără film
După amiază şi seara, dela orele 3 şi până la 12 noaptea, în pauzele de cinema.

ULTIMA ORA

Sforţările pentru pace

Mari nădejdi în conferinţa de astăzi dela München

„Opinia" a anunţat aseară ieşenilor printr'o ediţie specială, importanta ştire a convocărei conferinţei de la Muenchen.

Această conferinţă este rezultatul ultimelor eforturi făcute pentru salvarea păcii.

Guvernul german urma să decreteze aseară mobilizarea generală,—ceia ce echivala cu izbucnirea războiului.

Conştiente de dezastrul pe care l'ar provoca un război în timpurile de acum, marile puteri şi-au făcut datoria până la urmă, încercând tot ce e posibil pentru aplanarea lucrurilor pe cale paşnică.

Anglia şi Franţa au adresat un apel d-lui Mussolini, rugându-l să intervină pe lângă dl. Hitler, pentru a opri orice acţiune militară şi a accepta participarea la o conferinţă internaţională.

Dl. Musolini a primit misiunea, intrând imediat în legătură telefonică cu conducătorul Germaniei.

Pe de altă party, d. Chamberlain a adresat un mesaj d-lui Hitler, arătând că e gata să vină la Berlin la o conferinţă împreună cu reprezentanţii Franţei, Italiei şi Cehoslovaciei.

Rezultatul a fost că d. Hitler a admis mediaţiunea Italiei şi convocarea unei conferinţe internaţionale pentru astăzi Muenchen. Totodată a amânat mobilizarea cu 24 de ore.

Ştirea aceasta a provocat o destindere în toată Europa.

In cursul nopţii şi azi dimineaţă au plecat spre Muenchen d-nii Hitler, Chamberlain, Mussolini şi Daladier. Conferinţa începe la ora 11 a. m.

Astăzi se decide la Muenchen soarta Europei.

Cehoslovacia doreşte

o soluţie paşnică a conflictului

Comunicatul delegaţiei de la Geneva

în privinţa conferinţei dela München

Geneva 29— Delegaţia cehoslovacă la Geneva a dat un comunicat, în care se arată impresia cercurilor cehoslovace, după aflarea convocărei conferinţei de la Müenchen.

Cehoslovacia primeşte cu deosebită bucurie rezolvirea paşnică a conflictului.

Ea a dovedit că e dispusă să facă totul pentru menţinerea păcii, chiar de atunci când a acceptat ca bază de discuţii planul anglo-francez.

Răspunsul Cehoslovaciei la adresa Marei Britanii a arătat clar de ce Cehoslovacia nu poate accepta memorandul Germaniei. Acest memorandum nu era numai un instrument pentru aplanarea conflctului; el mergea mult mai departe, fiind un atac asupra bazei existenţei naţionale a Cehoslovaciei.

D. Chamberlain a declarat chiar în Camera Comunelor că înţelege de ce Cehoslovacia nu poate accepta memorandul german.

Poporul cehoslovac crede că are dreptul sfânt al existenţei şi securităţii sale.

Intregul popor cehoslovac aşteaptă astăzi rezultatul conferinţei de la Muenchen.

*

Praga 29.—Cercurile oficiale urmărind evenimentele, speră că negocierile se vor termina ssa fel ca interesele vitale ale Cehoslovaciei să iasă neştirbite.

Planul anglo - francez constitue limita concesiunilor pe care Cehoslovacia le poate face.

Explicaţiile d-lui Chamberlain

date ieri în Camera din Londra

Londra 29.—In şedinţa de ieri a Camerei Comunelor d. Chamberlain a făcut următoarea declaraţie cu privire la situaţia internaţională:

„Ne găsim azi în faţa unei situaţii care nu îşi are comparaţie dela 1914.

Nu mă pot opri de a nu gândi că dacă articolul 19 al Pactului Societăţii Naţiunilor, care priveşte revizuirea tratatelor prin bună înţelegere, ar fi fost pus în operaţie aşa cum prevăzuseră făuritorii Pactului, în loc să se aştepte până ce pasiunile au devenit atât de nestăpânite încât revizuirea prin bună învoială a devenit imposibilă, am fi înlăturat criza (aplauze indelungate).

Responsabilitatea acestei omisiuni o poartă toţi membrii Societăţii, dar eu nu sunt aci pentru a fixa vina fiecărui din ei.

Situaţia căreia trebuia să-i facem faţă în Iulie era că în negocierile sudete se ajunsese la un punct mort şi că, încă depe atunci, existau temeri că dacă nu se trece cât mai repede de acest punct mort, guvernul german ar putea să intervină.

Pentru guvernul britanic se prezentau trei alternative în ce priveşte cursul de urmat: fie să ameninţăm Germania cu război dacă ar ataca Cehoslovacia; fie să stăm de o parte şi să lăsăm evenimentele să-şi urmeze cursul lor; fie, în sfârşit, de a căuta o soluţie pacifică prin mediaţie.

Prima cale am respins-o. Nu avem angajamente prin tratat(aplauze) cu Cehoslavacia şi am refuzat întotdeauna să acceptăm asemenea obligaţi.

Şi a doua alternativă nu avea nicio atracţie pentru noi; aşa că am pornit pe cea de a treia cale, aceia a mediaţiei".

Londra 29. — D. Chamberlain a declarat că a adresat încă un apel d-lui Hitler, apel în care olerea să facă o nouă vizită în Germania în cursul săptămânii.

Primul ministru a adăugat că a făcut un apel în acelaş sens pe lângă d. Mussolini pentru a iua parte la această nouă conferinţă.

D. Hitler a invitat în urma acestui apel, pe d. Chamberlain la München unde se va ţine conferinţa. Fuehrerul german, a precizat primul ministru englez, a invitat deasemenea pe d-nii Mussolini şi Daladier.

Şefii celor două guverne, italian şi francez, au acceptat invitaţia,

D. Chamberlain a precizat că d. Hitler a făcut invitaţiile după ce primise apelul d-lui Mussolini, care fusese cerut printr'un mesagiu al primului ministru englez.

După aceste declaraţii, Camera Comunelor şi-a amânat desbaterile pe Luni.

Informaţiuni

x Exerciţiile de apărare pasivă care trebuiau să aibă loc săptămâna trecută, se execută astăzi Joi, la prânz şi seara, după programul cunoscut.

x Distinsul profesor ieşan d. Mihai Carp a fost ales preşedinte al Asociaţiei generale a profesorilor secundari din România.

Machzorim

în versiune românească de RABINUL Dr. THENEN, pentru sfintele sărbători de Roş Haşana şi Iom Kiper, de vânzare la „Aurora" str. Ştefan cel Mare 36.

Conducătorii armatei germane

îndeamnă la pace

Londra 29.—Ziarul „Daily Telegraph" anunţă din Berlin că fruntaşii armatei germane au avut eri o consfătuire cu dl. Hitler.

Ei l'ar fi sfătuit pe Fuehrer să renunţe la atitudinea care ar putea împinge la războiu.

Ca urmare, dl. Hitler a acceptat negocierile de astăzi.

Mişcările militare

au fost suspendate

Londra 29. — Ocupându-se de conferinţa de astăzi, ziarele arată că toţi şefii de guverne plecaţi la Muenchen au căzut de acord ca în timpul discuţiilor să nu se ordone nici o operaţie militară, spre a nu se influenţa consfătuirea.

Pregătiri la München

pentru conferinţa de astăzi

Berlin 29. — Impresia cercurilor publice este că prin acceptarea conferiţei de la Muenchen, d. Hitler şi-a arătat dorinţa sa de menţinere a păcii.

Conferinţa de astăzi va inaugura o nouă eră de pace europeană.

*

Oraşul Muenchen a fost frumos pavoazat în vederea conferinţei de astăzi.

Numeroşi gazetari au sosit din toate ţările.

De asemenea se observă mare afluenţă de public.

Germania cere o soluţie imediată

Berlin 29. — Agenţia D. N. B. a transmis astă noapte un comunicat în care arată că guvernele francez şi englez au făcut Germaniei propuneri pentru rezolvirea situaţiei.

Dl. Hitler, dovedind intenţii pacifiste, a acceptat propunerea.

Insă rezolvirea problemei sudeţilor nu poate suferi amânări. Se impune o soluţie imediată.

Este de aşteptat, spune comunicatul, că în conferinţa de astăzi se va stabili un acord imediat pentru cedarea teritoriului sudet, Germaniei.

Satisfacţie la Geneva

O rezoluţie a consiliului S.N.

Geneva 29.—Imediat după aflarea rezultatului intervenţiilor la Berlin, consiliul Ligei Naţiunilor s'a întrunit în şedinţă, votând o rezoluţie prin care se arată că delegaţii celor 41 de state reprezentate de Geneva, primesc cu satisfacţie noua evoluţie a situaţiei europene. Consiliul speră în rezolvirea paşnică a neînţelegerei şi în evitarea războiului.

Consiliul a redactat apoi o adresă de mulţumire d-lui Roosevelt, pentru intervenţia d-sale în sprijinul păcii.

*

Consiliul Societăţii Naţiunilor ţine astăzi o nouă şedinţă specială, în legătură cu conferinţa de la München.

Speranţe optimiste

Londra 29.—Pe culoarele parlamentului domnea aseară impresia că ar fi foarte greu cu conferinţa de la München să eşueze.

Nu se poate ca d. Mussoliai să nu insiste pentru o soluţionare paşnică.

Apelul Papei pentru pace

Cetatea Vaticanului 29.—Papa va adresa astăzi Joi la ora 18 şi 30, un apel la pace catre omenire.

Cuvântarea va fi rostită în postul de radio papal în limba italiană şi va fi transmis pe lungimile de undă 49.75 metri şi 19.84 metri.

Lectura apelului va dura 6 minute, şi va fi urmat de traduceri în diferite limbi.

Cumpăr aur de dinţi, bijuterii. Vindeţi bine **Brătianu** 82
Ceasornicar specializ. Paris

Un acord provizor

între Polonia şi Cehoslovacia

Londra 29 -- „Daily Telegraph" anunţă încheierea unui acord provizoriu între Polonia şi Cehoslovacia, în chestia provinciei Teschen.

Ziarul arată că Polonia a fost silită să încheie acest acord din următoarele motive:

1) Mobilizarea Angliei şi Franţei.

2) Atitudinea intransigentă a Germaniei.

3) Rezistenţa guvernului cehoslovac.

4) Operaţiile militare ale Rusiei.

In caz de război, Polonia va fi stat neutru, neamestecându-se decât atunci când i-ar fi violate frontierele.

Ştirea încheierei acestui acord polono-cehoslovac, se pare că n'a făcut impresie bună în cercurile germane şi cele maghiare.

Miniştrii Germaniei şi Ungariei la Varşovia s'au prezentat d-lui Beck, ministrul de externe, cerând amănunte asupra cuprinsului acestui act diplomatic.

Pensionările

la universitatea din Iaşi

Bucureşti 29. — Astăzi au fost date publicităţii pensionările din învăţământul universitar.

De la Iaşi ies la pensie pe data de 1 Octombrie următorii profesori: I. Botez, I. Bărbulescu, S. Sanielevici, V. Serghie, dr. Slătineanu, dr. Graţoschi şi dr. Gălăşescu.

Sinuciderea

unui avocat

Bucureşti 29.—Astă noapte s'a împuşcat avocatul Emil Caliga din str. Precupeţii Vechi 18

Motivul actului disperat e o decepţie sentimentală.

POLIŢIENEŞTI

Patru indivizi mascaţi au atacat astă noapte locuinţa d-nei Janeta Rosencranţ din str. Cercului 1.

La strigătele d-nei Rosencranţ, au sărit vecinii; iar indivizii au dispărut.

— Furturi s'au comis ieri la d-na Beti Moscovici din Str. Brunetelor 26 şi la d. Moise Şvartz din Str. Arapu No. 47.

ORA 12

Sosirea participanţilor la conferinţa din München

Muenchen 29.—Dl Hitler a sosit la Muenchen în cursul nopţii, venind cu avionul d-sale special.

Dl. Musolin a sosit cu trenul în cursul dimineţii. D-sa a coborât bine dispus cu zâmbetul pe buze.

La întrebările ziariştilor d-sa a răspuns că nu poate declara nimic până după conferinţa care va avea loc în cursul amiezii.

Ducele a fost întâmpinat de un trimis al Fuehrerului şi o companie de onoare.

După o oră a sosit şi d. Daladier.

Este aşteptat să sosească şi d. Chamberlain.

O telegramă

a d-lui Chamberlain

Londra 29. — In legătură cu reuniunea de azi de la Muenchen, dl. Chamberlain a adresat aseară d-lui Hitler următoarea telegramă:

„Ar fi de neînţeles că un războiu general să isbucnească din cauza unor neînţelegeri de ordin mai mult procedural decât de fond".

La Paris

Paris 29.—Poliţia a confiscat ziarul „La liberté" al d-lui Doriot. De asemenea au fost rupte afişe ale d-lui Flandin, lipite în cartierul Montmarte.

AZI LA SCALA
Filmele aşteptate de toţi ieşenii
Cel mai colosal triumf al cinematografiei
ILUZIA CEA MARE
(Războiul de eri şi de mâine)
cu Erich von Stroheim, Jean Gabin, Dita Parlo, Pierre Fresnay
— odată cu capod'opera genialului WILLY FORST—
PRIMA IUBIRE
(SERENADA UMBRELOR)
cu HILDE KRAHL şi IGO SYM
şi minunata realizare — Triumful filmului sovietic
TIGANII
MUZICANŢI

După succesul colosal al filmului „Prima Iubire" al genialului Willy Forst SCALA
va prezenta în programul viitor de Luni 3 Oct. cr.
ULTIMA IUBIRE
(POLICHE)
după monumentala operă a lui Henry Bataille, în regia lui Abel Gance şi cu frumoasa MARIE BELL
odată cu superba realizare
Mazurka Albastră
cu MARTHA EGGERTH
şi filmul senzaţional de mare actualitate
- Ultimul tren din Madrid -
cu DOROTHY LAMOUR
TREI FILME TREI ŞLAGARE